

Metadatenreport

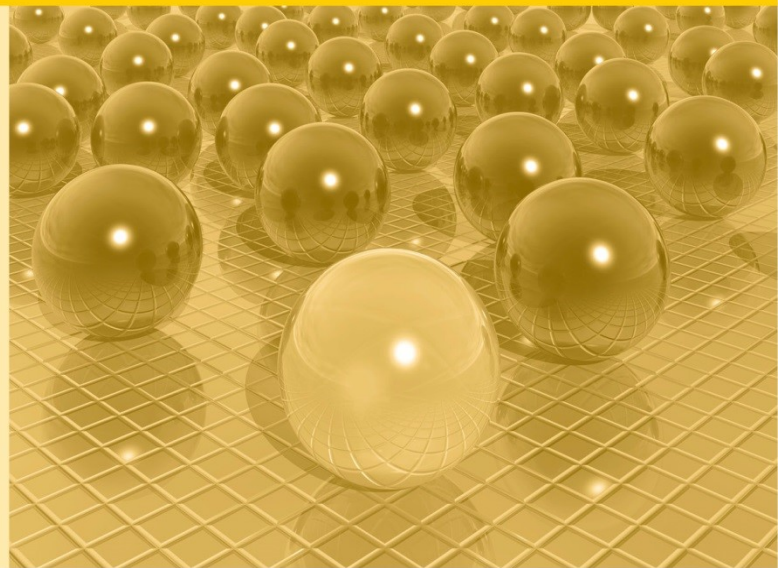

Teil II: Produktspezifische Informationen zur Nutzung der *Einkommens- und Verbrauchsstichprobe 2013*, Grundfile 3 (EVAS-Nummern: 63211 und 63221) als On-Site-File

DOI: 10.21242/63221.2013.00.04.1.1.1

Version 2

Impressum

Herausgeber: Statistische Ämter des Bundes und der Länder
Herstellung: Information und Technik Nordrhein-Westfalen
Telefon 0211 9449-01 • Telefax 0211 9449-8000
Internet: www.forschungsdatenzentrum.de
E-Mail: forschungsdatenzentrum@it.nrw.de

Fachliche Informationen zu dieser Veröffentlichung:

Statistisches Bundesamt
Forschungsdatenzentrum

Tel.: 0611 75-2420
Fax: 0611 75-3915
forschungsdatenzentrum@destatis.de

Informationen zum Datenangebot:

Statistisches Bundesamt
Forschungsdatenzentrum

Tel.: 0611 75-2420
Fax: 0611 75-3915
forschungsdatenzentrum@destatis.de

Forschungsdatenzentrum der
Statistischen Ämter der Länder
– Geschäftsstelle –
Tel.: 0211 9449-2873
Fax: 0211 9449-8087
forschungsdatenzentrum@it.nrw.de

Erscheinungsfolge: unregelmäßig
Erschienen im Oktober 2020

Diese Publikation wird kostenlos als PDF-Datei zum Download unter www.forschungsdatenzentrum.de angeboten.

© Information und Technik Nordrhein-Westfalen, Düsseldorf, 2020
(im Auftrag der Herausbergemeinschaft)

Vervielfältigung und Verbreitung, nur auszugsweise, mit Quellenangabe gestattet. Alle übrigen Rechte bleiben vorbehalten.

Fotorechte Umschlag: ©artSILENCEcom – Fotolia.com

Empfohlene Zitierung:

Forschungsdatenzentren der Statistischen Ämter des Bundes und der Länder: Metadatenreport. Teil II: Produktspezifische Informationen zur Nutzung der Einkommens- und Verbrauchsstichprobe 2013, Grundfile 3 (EVAS-Nummern: 63211 und 63221) als On-Site-File. Version 2. DOI: 10.21242/63221.2013.00.04.1.1.1 Wiesbaden 2020.

Metadatenreport

Teil II: Produktspezifische Informationen zur Nutzung der Einkommens- und Verbrauchsstichprobe 2013, Grundfile 3 (EVAS-Nummern: 63211 und 63221) als On-Site-File

DOI: 10.21242/63221.2013.00.04.1.1.1

Version 2

Inhalt

1 Datenaufbereitung in den FDZ	4
1.1 Datenaufbereitung	4
1.2 Anonymisierungsmaßnahmen	4
1.3 Methodik der Verknüpfung	4
2 Produkt	5
2.1 Merkmale und Merkmalsbeschreibung	5
2.1.1 Merkmalsbeschreibung	6
2.1.2 Merkmalsdefinitionen	127
2.2 Vergleichbarkeit der Merkmale über die Zeit	150
2.3 Eckwerte relevanter Merkmale und Merkmalskombinationen	150
3 Praktische Hinweise	159
3.1 Hinweise zur Geheimhaltung	159
3.1.1 Gesetzliche Grundlagen der statistischen Geheimhaltung	159
3.1.2 Geheimhaltung von Ergebnissen.....	159
3.1.3 Praktische Tipps zur Vermeidung von Geheimhaltungsfällen	160
3.2 FAQ	160
3.3 Verfügbare Tools	161

1 Datenaufbereitung in den FDZ

1.1 Datenaufbereitung

Die Mikrodaten wurden auf Vollzähligkeit und Plausibilität geprüft und es wurden die Variablennamen so umbenannt, dass sie kompatibel mit dem entsprechenden Scientific-Use-File-Grundfile sind, damit Wissenschaftlern, die beide Zugänge beantragt haben, das Arbeiten erleichtert wird. Durch dieses Vorgehen können Skripts, mit denen die Scientific-Use-File-Daten ausgewertet wurden, mit deutlich weniger Anpassungsaufwand auf die On-Site-Daten angewendet werden. Aus den Daten wurden alle Hilfsmerkmale und direkten Identifikatoren gelöscht, da diese aus Anonymisierungsgründen nicht bereitgestellt werden dürfen.

1.2 Anonymisierungsmaßnahmen

Die direkten Identifikatoren sind durch systemfreie Nummern ersetzt. Vereinzelt wurden Variablen aus den einzelnen Erhebungsteilen vor der Verknüpfung gelöscht. Die im verknüpften Produkt enthaltenen Variablen sind der Datensatzbeschreibung unter Punkt 2.1. zu entnehmen.

1.3 Methodik der Verknüpfung

Zur Erstellung dieses Produktes wurden die Erhebungsteile „Allgemeine Angaben“, „Geld- und Sachvermögen“ und „Haushaltsbuch“ miteinander verknüpft. Die Verknüpfung erfolgt über die Original-Haushaltsidentifikatoren. Im Anschluss an die Verknüpfung wurden die Originalidentifikatoren aus den Daten gelöscht und durch systemfreie Nummern ersetzt. Es werden ausschließlich Haushalte in den Daten belassen, die in allen drei Erhebungsteilen gültige Angaben vorweisen.

2 Produkt

2.1 Merkmale und Merkmalsbeschreibung

Auf den folgenden Seiten findet sich eine Übersicht über alle enthaltenen Merkmale in tabellarischer Form. Detailliertere Informationen über die Zusammensetzung der Einkommensvariablen (EF60, EF62, EF65, EF69 bis EF72) sowie der Ausgabenvariablen (EF73 bis EF82, EF84 bis EF89, EF96, EF98 und EF100 bis EF105) finden sich in Kapitel 2.1.2 Merkmalsdefinitionen.

2.1.1 Merkmalsbeschreibung

Teil	Variable	Beschreibung	Schlüssel
	EF2U2	Laufende Nummer des Haushalts	
I. Angaben über Haushaltsmitglieder	EF8U1	Beziehung zum Haupteinkommensbezieher (Person 1)	1 = Haupteinkommensbezieher(in) -HEB-
	EF8U2	Geschlecht (Person 1)	1 = männlich 2 = weiblich
	EF8U3	Geburtsjahr (Person 1)	1916 - 2013
	EF8U4	Familienstand (Person 1)	1 = ledig 2 = verheiratet 3 = verwitwet 4 = geschieden 5 = dauernd getrennt lebend 6 = eingetragene Lebenspartnerschaft (gleichgeschlechtlich) 7 = Lebenspartnerschaft aufgehoben 8 = eingetragene/-r Lebenspartner/-in verstorben
	EF8U5	Staatsangehörigkeit (Person 1)	1 = deutsch 2 = übrige Europäische Union 3 = sonstige Staatsangehörigkeit, staatenlos
	EF8U6	Höchster allgemein bildender Schulabschluss (Person 1)	1 = (noch) keinen Schulabschluss 2 = Haupt-/Volksschulabschluss 3 = Abschluss der Polytechnischen Oberschule der DDR 4 = Realschulabschluss (Mittlere Reife) oder gleichwertiger Abschluss 5 = Fachhochschulreife oder gleichwertiger Abschluss (z. B. höhere Handelsschule) 6 = Abitur (allgemeine oder fachgebundene Hochschulreife)
	EF8U7	Höchster Ausbildungsabschluss (Person 1)	1 = (noch) keinen beruflicher Ausbildungs-, Fachhochschul- oder Hochschulabschluss 2 = Anlernausbildung oder berufliches Praktikum 3 = Berufsvorbereitungsjahr 4 = Lehre/Berufsausbildung, Vorbereitungsdienst für den mittleren Dienst in der öffentlichen Verwaltung 5 = Berufsfachschule/Kollegschule 6 = 1-jährige Schule des Gesundheitswesens 7 = Meister-, Techniker Ausbildung oder gleichwertiger Fachschulabschluss 8 = 2- oder 3-jährige Schule des Gesundheitswesens (z. B. PTA,MTA) 9 = Fachschule der DDR 10 = Berufsakademie / Verwaltungsfachhochschule 11 = Fachhochschulabschluss (auch Ingenieurschulabschluss) 12 = Universität, wissenschaftliche Hochschule, Kunsthochschule

		13 = Promotion
EF8U8	Soziale Stellung (Person 1)	<p>1 = selbstständige(r) Landwirt(in) 2 = Selbstständige(r), Freiberufler/-in 3 = Mithelfende/-r Familienangehörige/-r (nur 2- bis 10. Person) 4 = Beamtin/Beamter, Richter(in), Berufssoldat(in), Zeitsoldat(in) 5 = Angestellte(r), kaufmännisch/technische(r) Auszubildende(r) 6 = Arbeiter(in), gewerbliche(r) Auszubildende(r) 7 = Person im Bundesfreiwilligendienst bzw. freiwilligen sozialen/ökologischen Jahr 8 = Wehrdienstleistende/-r 9 = Arbeitslose/-r 10 = Altersrentner(in), Invalidenrentner(in) (aus eigener Erwerbstätigkeit, auch im Vorruhestand) 11 = Pensionär(in) aus eigener Erwerbstätigkeit 12 = Schüler(in) 13 = Student(in) 14 = Hausfrau, Hausmann 15 = sonstige(r) Nichterwerbstätige(r) (nicht schulpflichtiges Kind usw.)</p>
EF8U9	Gesetzliche Rentenversicherung (Person 1)	<p>1 = pflichtversichert als Arbeitnehmer(in) 2 = pflichtversichert als Selbstständige(r) oder Landwirt(in) 3 = freiwillig versichert (ohne Lebensversicherung auf Rentenbasis bzw. befreiende Lebensversicherung) 4 = beitragsfrei 5 = nicht versichert</p>
EF8U10	Krankenversicherung (Person 1)	<p>1 = selbst versichert in der gesetzlichen Krankenversicherung 2 = mitversichert in der gesetzlichen Krankenversicherung 3 = freiwillig selbst versichert in der gesetzlichen Krankenversicherung 4 = freiwillig mitversichert in der gesetzlichen Krankenversicherung 5 = Private Krankenversicherung 6 = Anspruch auf Krankenversorgung 7 = nicht versichert</p>
EF8U11	Pflegeversicherung (Person 1)	<p>1 = selbst versichert in der sozialen Pflegeversicherung 2 = mitversichert in der sozialen Pflegeversicherung 3 = selbst versichert in der privaten Pflegeversicherung 4 = mitversichert in der privaten Pflegeversicherung 5 = nicht versichert</p>
EF8U12	Überwiegender Lebensunterhalt (Person 1)	<p>1 = Erwerbstätigkeit 2 = Altersteilzeitentgelt 3 = Einkünfte des Ehe-/Lebenspartner(in), von Eltern, Angehörigen oder andere - auch haushaltsfremden -Personen 4 = Einnahmen aus Vermögen, Vermietung und Verpachtung 5 = Renten der gesetzlichen Rentenversicherung 6 = Pensionen für Beamte(-innen) 7 = Betriebsrenten (Werksrenten) 8 = Arbeitslosengeld I 9 = Arbeitslosengeld II; Sozialgeld (Leistungen nach Hartz IV) 10 = Sozialhilfe, Grundsicherung im Alter und bei Erwerbsminderung 11 = sonstige Zahlungen</p>

	EF8U13	Erwerbstätig im Berichtsquartal (Person 1)	0 = nein 1 = ja, vollständige Angaben zur Erwerbstätigkeit 2 = ja, unvollständige Angaben zur Erwerbstätigkeit
	EF8U14	Form der Erwerbstätigkeit (Person 1)	0 = trifft nicht zu bzw. ohne Angabe 1 = Arbeitnehmer/-in, unbefristet 2 = Arbeitnehmer/-in, befristet 3 = Auszubildende/-r 4 = Selbstständige/-r mit Beschäftigten 5 = Selbstständige/-r ohne Beschäftigten 6 = Mithelfende Familienangehörige
	EF8U15	Vollzeit/Teilzeitbeschäftigung (Person 1)	0 = trifft nicht zu bzw. ohne Angabe 1 = Vollzeit 2 = Teilzeit
	EF8U16	Wöchentliche Arbeitszeit (Person 1)	0 = trifft nicht zu bzw. ohne Angabe 1 – 99 Stunden
	EF8U17	Geringfügige Beschäftigung (Person 1)	0 = trifft nicht zu bzw. ohne Angabe 1 = ja, Mini-Job 2 = ja, Midi-Job 3 = nein
	EF8U18	Öffentlicher Dienst oder Privatwirtschaft? (Person 1)	0 = trifft nicht zu bzw. ohne Angabe 1 = Öffentlicher Dienst 2 = Privatwirtschaft
	EF8U19	Wirtschaftszweig (Person 1)	0 = trifft nicht zu bzw. ohne Angabe 01 = Land- und Forstwirtschaft, Fischerei 02 = Bergbau und Gewinnung von Erdöl, Erdgas, Steinen und Erden 03 = Verarbeitendes Gewerbe / Herstellung von Waren 04 = Energieversorgung 05 = Wasserversorgung; Abwasser- und Abfallentsorgung und Beseitigung von Umweltverschmutzung 06 = Baugewerbe, Hoch- und Tiefbau 07 = Groß- und Einzelhandel; Instandhaltung und Reparatur von Kraftfahrzeugen 08 = Personen- und Güterverkehr; Lagerei (auch Post- und Kurierdienst) 09 = Gastgewerbe / Beherbergung und Gastronomie 10 = Information und Kommunikation 11 = Banken / Finanz- und Versicherungsdienstleister 12 = Grundstücks- und Wohnungswesen 13 = Freiberufliche, wissenschaftliche und technische Dienstleistungen 14 = Sonstige wirtschaftliche Dienstleistungen für Unternehmen und Privatpersonen 15 = Öffentliche Verwaltung, Gerichte, Öffentliche Sicherheit und Ordnung, Verteidigung, Sozialversicherung 16 = Erziehung und Unterricht 17 = Gesundheits- und Sozialwesen 18 = Sonstige überwiegend personenbezogene Dienstleistungen; allgemeine Reparaturen von Waren und Geräten 19 = Kunst, Unterhaltung, Sport und Erholung 20 = Gewerkschaft, Verband, Partei und sonstige Interessenvertretung, kirchliche und religiöse

			Vereinigung 21 = Konsulat, Botschaft, internationale und supranationale Organisation 22 = Privater Haushalt mit Beschäftigten
EF8U20	Personennummer laut Allgemeine Angaben (1 - 10) (Person 1)		
EF8U21	Personen im Haushalt (Person 1)		0 = Keine Veränderung 1 = Person hinzugekommen
EF9U1	Beziehung zum Haupteinkommensbezieher (Person 2)		2 = Ehe-, Lebenspartner(in), Lebensgefährte(in) 3 = Kind (auch Stief-, Adoptiv-, Pflege-, Schwiegerkind) 4 = Bruder/Schwester (auch Stief-, Adoptiv-, Pflegegeschwister) 5 = Enkelkind/Urenkelkind (auch Stief-, Adoptiv-, Pflegeenkelkind) 6 = Vater/Mutter (auch Stief-, Pflege-, Schwiegereltern) 7 = anders verwandt/verschwägert 8 = nicht verwandt/verschwägert
EF9U2	Geschlecht (Person 2)		1 = männlich 2 = weiblich
EF9U3	Geburtsjahr (Person 2)		1916 - 2012
EF9U4	Familienstand (Person 2)		1 = ledig 2 = verheiratet 3 = verwitwet 4 = geschieden 5 = dauernd getrennt lebend 6 = eingetragene Lebenspartnerschaft (gleichgeschlechtlich) 7 = Lebenspartnerschaft aufgehoben 8 = eingetragene/-r Lebenspartner/-in verstorben
EF9U5	Staatsangehörigkeit (Person 2)		1 = deutsch 2 = übrige Europäische Union 3 = sonstige Staatsangehörigkeit, staatenlos
EF9U6	Höchster allgemein bildender Schulabschluss (Person 2)		1 = (noch) keinen Schulabschluss 2 = Haupt-/Volksschulabschluss 3 = Abschluss der Polytechnischen Oberschule der DDR 4 = Realschulabschluss (Mittlere Reife) oder gleichwertiger Abschluss 5 = Fachhochschulreife oder gleichwertiger Abschluss (z. B. höhere Handelsschule) 6 = Abitur (allgemeine oder fachgebundene Hochschulreife)
EF9U7	Höchster Ausbildungsabschluss (Person 2)		1 = (noch) keinen beruflicher Ausbildungs-, Fachhochschul- oder Hochschulabschluss 2 = Anlernausbildung oder berufliches Praktikum 3 = Berufsvorbereitungsjahr 4 = Lehre/Berufsausbildung, Vorbereitungsdienst für den mittleren Dienst in der öffentlichen Verwaltung 5 = Berufsfachschule/Kollegschule 6 = 1-jährige Schule des Gesundheitswesens 7 = Meister-, Techniker Ausbildung oder gleichwertiger Fachschulabschluss 8 = 2- oder 3-jährige Schule des Gesundheitswesens (z. B. PTA, MTA)

			<p>9 = Fachschule der DDR 10 = Berufsakademie / Verwaltungsfachhochschule 11 = Fachhochschulabschluss (auch Ingenieurschulabschluss) 12 = Universität, wissenschaftliche Hochschule, Kunsthochschule 13 = Promotion</p>
EF9U8	Soziale Stellung (Person 2)		<p>1 = selbstständige(r) Landwirt(in) 2 = Selbstständige(r), Freiberufler/-in 3 = Mithelfende/-r Familienangehörige/-r (nur 2- bis 10. Person) 4 = Beamtin/Beamter, Richter(in), Berufssoldat(in), Zeitsoldat(in) 5 = Angestellte(r), kaufmännisch/technische(r) Auszubildende(r) 6 = Arbeiter(in), gewerbliche(r) Auszubildende(r) 7 = Person im Bundesfreiwilligendienst bzw. freiwilligen sozialen/ökologischen Jahr 8 = Wehrdienstleistende/-r 9 = Arbeitslose/-r 10 = Altersrentner(in), Invalidenrentner(in) (aus eigener Erwerbstätigkeit, auch im Vorruhestand) 11 = Pensionär(in) aus eigener Erwerbstätigkeit 12 = Schüler(in) 13 = Student(in) 14 = Hausfrau, Hausmann 15 = sonstige(r) Nichterwerbstätige(r) (nicht schulpflichtiges Kind usw.)</p>
EF9U9	Gesetzliche Rentenversicherung (Person 2)		<p>1 = pflichtversichert als Arbeitnehmer(in) 2 = pflichtversichert als Selbstständige(r) oder Landwirt(in) 3 = freiwillig versichert (ohne Lebensversicherung auf Rentenbasis bzw. befreiende Lebensversicherung) 4 = beitragsfrei 5 = nicht versichert</p>
EF9U10	Krankenversicherung (Person 2)		<p>1 = selbst versichert in der gesetzlichen Krankenversicherung 2 = mitversichert in der gesetzlichen Krankenversicherung 3 = freiwillig selbst versichert in der gesetzlichen Krankenversicherung 4 = freiwillig mitversichert in der gesetzlichen Krankenversicherung 5 = Private Krankenversicherung 6 = Anspruch auf Krankenversorgung 7 = nicht versichert</p>
EF9U11	Pflegeversicherung (Person 2)		<p>1 = selbst versichert in der sozialen Pflegeversicherung 2 = mitversichert in der sozialen Pflegeversicherung 3 = selbst versichert in der privaten Pflegeversicherung 4 = mitversichert in der privaten Pflegeversicherung 5 = nicht versichert</p>
EF9U12	Überwiegender Lebensunterhalt (Person 2)		<p>1 = Erwerbstätigkeit 2 = Altersteilzeitentgelt 3 = Einkünfte des Ehe-/Lebenspartner(in), von Eltern, Angehörigen oder andere - auch haushaltsfremden -Personen 4 = Einnahmen aus Vermögen, Vermietung und Verpachtung 5 = Renten der gesetzlichen Rentenversicherung 6 = Pensionen für Beamte(-innen) 7 = Betriebsrenten (Werksrenten) 8 = Arbeitslosengeld I</p>

		9 = Arbeitslosengeld II; Sozialgeld (Leistungen nach Hartz IV) 10 = Sozialhilfe, Grundsicherung im Alter und bei Erwerbsminderung 11 = sonstige Zahlungen
EF9U13	Erwerbstätig im Berichtsquartal (Person 2)	0 = nein 1 = ja, vollständige Angaben zur Erwerbstätigkeit 2 = ja, unvollständige Angaben zur Erwerbstätigkeit
EF9U14	Form der Erwerbstätigkeit (Person 2)	0 = trifft nicht zu bzw. ohne Angabe 1 = Arbeitnehmer/-in, unbefristet 2 = Arbeitnehmer/-in, befristet 3 = Auszubildende/-r 4 = Selbstständige/-r mit Beschäftigten 5 = Selbstständige/-r ohne Beschäftigten 6 = Mithelfende Familienangehörige
EF9U15	Vollzeit/Teilzeitbeschäftigung (Person 2)	0 = trifft nicht zu bzw. ohne Angabe 1 = Vollzeit 2 = Teilzeit
EF9U16	Wöchentliche Arbeitszeit (Person 2)	0 = trifft nicht zu bzw. ohne Angabe 1 – 99 Stunden
EF9U17	Geringfügige Beschäftigung (Person 2)	0 = trifft nicht zu bzw. ohne Angabe 1 = ja, Mini-Job 2 = ja, Midi-Job 3 = nein
EF9U18	Öffentlicher Dienst oder Privatwirtschaft? (Person 2)	0 = trifft nicht zu bzw. ohne Angabe 1 = Öffentlicher Dienst 2 = Privatwirtschaft
EF9U19	Wirtschaftszweig (Person 2)	0 = trifft nicht zu bzw. ohne Angabe 01 = Land- und Forstwirtschaft, Fischerei 02 = Bergbau und Gewinnung von Erdöl, Erdgas, Steinen und Erden 03 = Verarbeitendes Gewerbe / Herstellung von Waren 04 = Energieversorgung 05 = Wasserversorgung, Abwasser- und Abfallentsorgung und Beseitigung von Umweltverschmutzung 06 = Baugewerbe, Hoch- und Tiefbau 07 = Groß- und Einzelhandel, Instandhaltung und Reparatur von Kraftfahrzeugen 08 = Personen- und Güterverkehr, Lagerei (auch Post- und Kurierdienst) 09 = Gastgewerbe / Beherbergung und Gastronomie 10 = Information und Kommunikation 11 = Banken / Finanz- und Versicherungsdienstleister 12 = Grundstücks- und Wohnungswesen 13 = Freiberufliche, wissenschaftliche und technische Dienstleistungen 14 = Sonstige wirtschaftliche Dienstleistungen für Unternehmen und Privatpersonen 15 = Öffentliche Verwaltung, Gerichte, Öffentliche Sicherheit und Ordnung, Verteidigung, Sozialversicherung 16 = Erziehung und Unterricht 17 = Gesundheits- und Sozialwesen

			<p>18 = Sonstige überwiegend personenbezogene Dienstleistungen, allgemeine Reparaturen von Waren und Geräten</p> <p>19 = Kunst, Unterhaltung, Sport und Erholung</p> <p>20 = Gewerkschaft, Verband, Partei und sonstige Interessenvertretung, kirchliche und religiöse Vereinigung</p> <p>21 = Konsulat, Botschaft, internationale und supranationale Organisation</p> <p>22 = Privater Haushalt mit Beschäftigten</p>
EF9U20	Personennummer laut Allgemeine Angaben (1 - 10) (Person 2)		
EF9U21	Personen im Haushalt (Person 2)		<p>0 = Keine Veränderung</p> <p>1 = Person hinzugekommen</p>
EF10U1	Beziehung zum Haupteinkommensbezieher (Person 3)		<p>2 = Ehe-, Lebenspartner(in), Lebensgefährte(in)</p> <p>3 = Kind (auch Stief-, Adoptiv-, Pflege-, Schwiegerkind)</p> <p>4 = Bruder/Schwester (auch Stief-, Adoptiv-, Pflegegeschwister)</p> <p>5 = Enkelkind/Urenkelkind (auch Stief-, Adoptiv-, Pflegeenkelkind)</p> <p>6 = Vater/Mutter (auch Stief-, Pflege-, Schwiegereltern)</p> <p>7 = anders verwandt/verschwägert</p> <p>8 = nicht verwandt/verschwägert</p>
EF10U2	Geschlecht (Person 3)		<p>1 = männlich</p> <p>2 = weiblich</p>
EF10U3	Geburtsjahr (Person 3)		1916 - 2012
EF10U4	Familienstand (Person 3)		<p>1 = ledig</p> <p>2 = verheiratet</p> <p>3 = verwitwet</p> <p>4 = geschieden</p> <p>5 = dauernd getrennt lebend</p> <p>6 = eingetragene Lebenspartnerschaft (gleichgeschlechtlich)</p> <p>7 = Lebenspartnerschaft aufgehoben</p> <p>8 = eingetragene/-r Lebenspartner/-in verstorben</p>
EF10U5	Staatsangehörigkeit (Person 3)		<p>1 = deutsch</p> <p>2 = übrige Europäische Union</p> <p>3 = sonstige Staatsangehörigkeit, staatenlos</p>
EF10U6	Höchster allgemein bildender Schulabschluss (Person 3)		<p>1 = (noch) keinen Schulabschluss</p> <p>2 = Haupt-/Volksschulabschluss</p> <p>3 = Abschluss der Polytechnischen Oberschule der DDR</p> <p>4 = Realschulabschluss (Mittlere Reife) oder gleichwertiger Abschluss</p> <p>5 = Fachhochschulreife oder gleichwertiger Abschluss (z. B. höhere Handelsschule)</p> <p>6 = Abitur (allgemeine oder fachgebundene Hochschulreife)</p>
EF10U7	Höchster Ausbildungsabschluss (Person 3)		<p>1 = (noch) keinen beruflicher Ausbildungs-, Fachhochschul- oder Hochschulabschluss</p> <p>2 = Anlernausbildung oder berufliches Praktikum</p> <p>3 = Berufsvorbereitungsjahr</p> <p>4 = Lehre/Berufsausbildung, Vorbereitungsdienst für den mittleren Dienst in der öffentlichen Verwaltung</p>

		<p>5 = Berufsfachschule/Kollegschule 6 = 1-jährige Schule des Gesundheitswesens 7 = Meister-, Techniker Ausbildung oder gleichwertiger Fachschulabschluss 8 = 2- oder 3-jährige Schule des Gesundheitswesens (z. B. PTA,MTA) 9 = Fachschule der DDR 10 = Berufsakademie / Verwaltungsfachhochschule 11 = Fachhochschulabschluss (auch Ingenieurschulabschluss) 12 = Universität, wissenschaftliche Hochschule, Kunsthochschule 13 = Promotion</p>
EF10U8	Soziale Stellung (Person 3)	<p>1 = selbstständige(r) Landwirt(in) 2 = Selbstständige(r), Freiberufler/-in 3 = Mithelfende/-r Familienangehörige/-r (nur 2- bis 10. Person) 4 = Beamtin/Beamter, Richter(in), Berufssoldat(in), Zeitsoldat(in) 5 = Angestellte(r), kaufmännisch/technische(r) Auszubildende(r) 6 = Arbeiter(in), gewerbliche(r) Auszubildende(r) 7 = Person im Bundesfreiwilligendienst bzw. freiwilligen sozialen/ökologischen Jahr 8 = Wehrdienstleistende/-r 9 = Arbeitslose/-r 10 = Altersrentner(in), Invalidenrentner(in) (aus eigener Erwerbstätigkeit, auch im Vorruhestand) 11 = Pensionär(in) aus eigener Erwerbstätigkeit 12 = Schüler(in) 13 = Student(in) 14 = Hausfrau, Hausmann 15 = sonstige(r) Nichterwerbstätige(r) (nicht schulpflichtiges Kind usw.)</p>
EF10U9	Gesetzliche Rentenversicherung (Person 3)	<p>1 = pflichtversichert als Arbeitnehmer(in) 2 = pflichtversichert als Selbstständige(r) oder Landwirt(in) 3 = freiwillig versichert (ohne Lebensversicherung auf Rentenbasis bzw. befreiende Lebensversicherung) 4 = beitragsfrei 5 = nicht versichert</p>
EF10U10	Krankenversicherung (Person 3)	<p>1 = selbst versichert in der gesetzlichen Krankenversicherung 2 = mitversichert in der gesetzlichen Krankenversicherung 3 = freiwillig selbst versichert in der gesetzlichen Krankenversicherung 4 = freiwillig mitversichert in der gesetzlichen Krankenversicherung 5 = Private Krankenversicherung 6 = Anspruch auf Krankenversorgung 7 = nicht versichert</p>
EF10U11	Pflegeversicherung (Person 3)	<p>1 = selbst versichert in der sozialen Pflegeversicherung 2 = mitversichert in der sozialen Pflegeversicherung 3 = selbst versichert in der privaten Pflegeversicherung 4 = mitversichert in der privaten Pflegeversicherung 5 = nicht versichert</p>
EF10U12	Überwiegender Lebensunterhalt (Person 3)	<p>1 = Erwerbstätigkeit 2 = Altersteilzeitentgelt 3 = Einkünfte des Ehe-/Lebenspartner(in), von Eltern, Angehörigen oder andere - auch haushaltsfremden -Personen 4 = Einnahmen aus Vermögen, Vermietung und Verpachtung</p>

		<p>5 = Renten der gesetzlichen Rentenversicherung 6 = Pensionen für Beamte(-innen) 7 = Betriebsrenten (Werksrenten) 8 = Arbeitslosengeld I 9 = Arbeitslosengeld II, Sozialgeld (Leistungen nach Hartz IV) 10 = Sozialhilfe, Grundsicherung im Alter und bei Erwerbsminderung 11 = sonstige Zahlungen</p>
EF10U13	Erwerbstätig im Berichtsquartal (Person 3)	<p>0 = nein 1 = ja, vollständige Angaben zur Erwerbstätigkeit 2 = ja, unvollständige Angaben zur Erwerbstätigkeit</p>
EF10U14	Form der Erwerbstätigkeit (Person 3)	<p>0 = trifft nicht zu bzw. ohne Angabe 1 = Arbeitnehmer/-in, unbefristet 2 = Arbeitnehmer/-in, befristet 3 = Auszubildende/-r 4 = Selbstständige/-r mit Beschäftigten 5 = Selbstständige/-r ohne Beschäftigten 6 = Mithelfende Familienangehörige</p>
EF10U15	Vollzeit/Teilzeitbeschäftigung (Person 3)	<p>0 = trifft nicht zu bzw. ohne Angabe 1 = Vollzeit 2 = Teilzeit</p>
EF10U16	Wöchentliche Arbeitszeit (Person 3)	<p>0 = trifft nicht zu bzw. ohne Angabe 1 – 99 Stunden</p>
EF10U17	Geringfügige Beschäftigung (Person 3)	<p>0 = trifft nicht zu bzw. ohne Angabe 1 = ja, Mini-Job 2 = ja, Midi-Job 3 = nein</p>
EF10U18	Öffentlicher Dienst oder Privatwirtschaft? (Person 3)	<p>0 = trifft nicht zu bzw. ohne Angabe 1 = Öffentlicher Dienst 2 = Privatwirtschaft</p>
EF10U19	Wirtschaftszweig (Person 3)	<p>0 = trifft nicht zu bzw. ohne Angabe 01 = Land- und Forstwirtschaft, Fischerei 02 = Bergbau und Gewinnung von Erdöl, Erdgas, Steinen und Erden 03 = Verarbeitendes Gewerbe / Herstellung von Waren 04 = Energieversorgung 05 = Wasserversorgung, Abwasser- und Abfallentsorgung und Beseitigung von Umweltverschmutzung 06 = Baugewerbe, Hoch- und Tiefbau 07 = Groß- und Einzelhandel, Instandhaltung und Reparatur von Kraftfahrzeugen 08 = Personen- und Güterverkehr, Lagerei (auch Post- und Kurierdienst) 09 = Gastgewerbe / Beherbergung und Gastronomie 10 = Information und Kommunikation 11 = Banken / Finanz- und Versicherungsdienstleister 12 = Grundstücks- und Wohnungswesen 13 = Freiberufliche, wissenschaftliche und technische Dienstleistungen 14 = Sonstige wirtschaftliche Dienstleistungen für Unternehmen und Privatpersonen</p>

			<p>15 = Öffentliche Verwaltung, Gerichte, Öffentliche Sicherheit und Ordnung, Verteidigung, Sozialversicherung</p> <p>16 = Erziehung und Unterricht</p> <p>17 = Gesundheits- und Sozialwesen</p> <p>18 = Sonstige überwiegend personenbezogene Dienstleistungen, allgemeine Reparaturen von Waren und Geräten</p> <p>19 = Kunst, Unterhaltung, Sport und Erholung</p> <p>20 = Gewerkschaft, Verband, Partei und sonstige Interessenvertretung, kirchliche und religiöse Vereinigung</p> <p>21 = Konsulat, Botschaft, internationale und supranationale Organisation</p> <p>22 = Privater Haushalt mit Beschäftigten</p>
EF10U20	Personennummer laut Allgemeine Angaben (1 - 10) (Person 3)		
EF10U21	Personen im Haushalt (Person 3)		<p>0 = Keine Veränderung</p> <p>1 = Person hinzugekommen</p>
EF11U1	Beziehung zum Haupteinkommensbezieher (Person 4)		<p>2 = Ehe-, Lebenspartner(in), Lebensgefährte(in)</p> <p>3 = Kind (auch Stief-, Adoptiv-, Pflege-, Schwiegerkind)</p> <p>4 = Bruder/Schwester (auch Stief-, Adoptiv-, Pflegegeschwister)</p> <p>5 = Enkelkind/Urenkelkind (auch Stief-, Adoptiv-, Pflegeenkelkind)</p> <p>6 = Vater/Mutter (auch Stief-, Pflege-, Schwiegereltern)</p> <p>7 = anders verwandt/verschwägert</p> <p>8 = nicht verwandt/verschwägert</p>
EF11U2	Geschlecht (Person 4)		<p>1 = männlich</p> <p>2 = weiblich</p>
EF11U3	Geburtsjahr (Person 4)		1916 - 2012
EF11U4	Familienstand (Person 4)		<p>1 = ledig</p> <p>2 = verheiratet</p> <p>3 = verwitwet</p> <p>4 = geschieden</p> <p>5 = dauernd getrennt lebend</p> <p>6 = eingetragene Lebenspartnerschaft (gleichgeschlechtlich)</p> <p>7 = Lebenspartnerschaft aufgehoben</p> <p>8 = eingetragene/-r Lebenspartner/-in verstorben</p>
EF11U5	Staatsangehörigkeit (Person 4)		<p>1 = deutsch</p> <p>2 = übrige Europäische Union</p> <p>3 = sonstige Staatsangehörigkeit, staatenlos</p>
EF11U6	Höchster allgemein bildender Schulabschluss (Person 4)		<p>1 = (noch) keinen Schulabschluss</p> <p>2 = Haupt-/Volksschulabschluss</p> <p>3 = Abschluss der Polytechnischen Oberschule der DDR</p> <p>4 = Realschulabschluss (Mittlere Reife) oder gleichwertiger Abschluss</p> <p>5 = Fachhochschulreife oder gleichwertiger Abschluss (z. B. höhere Handelsschule)</p> <p>6 = Abitur (allgemeine oder fachgebundene Hochschulreife)</p>
EF11U7	Höchster Ausbildungsabschluss (Person 4)		1 = (noch) keinen beruflicher Ausbildungs-, Fachhochschul- oder Hochschulabschluss

			<p>2 = Anlernausbildung oder berufliches Praktikum 3 = Berufsvorbereitungsjahr 4 = Lehre/Berufsausbildung, Vorbereitungsdienst für den mittleren Dienst in der öffentlichen Verwaltung 5 = Berufsfachschule/Kollegschule 6 = 1-jährige Schule des Gesundheitswesens 7 = Meister-, Technikerausbildung oder gleichwertiger Fachschulabschluss 8 = 2- oder 3-jährige Schule des Gesundheitswesens (z. B. PTA,MTA) 9 = Fachschule der DDR 10 = Berufsakademie / Verwaltungsfachhochschule 11 = Fachhochschulabschluss (auch Ingenieurschulabschluss) 12 = Universität, wissenschaftliche Hochschule, Kunsthochschule 13 = Promotion</p>
EF11U8	Soziale Stellung (Person 4)		<p>1 = selbstständige(r) Landwirt(in) 2 = Selbstständige(r), Freiberufler/-in 3 = Mithelfende/-r Familienangehörige/-r (nur 2- bis 10. Person) 4 = Beamtin/Beamter, Richter(in), Berufssoldat(in), Zeitsoldat(in) 5 = Angestellte(r), kaufmännisch/technische(r) Auszubildende(r) 6 = Arbeiter(in), gewerbliche(r) Auszubildende(r) 7 = Person im Bundesfreiwilligendienst bzw. freiwilligen sozialen/ökologischen Jahr 8 = Wehrdienstleistende/-r 9 = Arbeitslose/-r 10 = Altersrentner(in), Invalidenrentner(in) (aus eigener Erwerbstätigkeit, auch im Vorruhestand) 11 = Pensionär(in) aus eigener Erwerbstätigkeit 12 = Schüler(in) 13 = Student(in) 14 = Hausfrau, Hausmann 15 = sonstige(r) Nichterwerbstätige(r) (nicht schulpflichtiges Kind usw.)</p>
EF11U9	Gesetzliche Rentenversicherung (Person 4)		<p>1 = pflichtversichert als Arbeitnehmer(in) 2 = pflichtversichert als Selbstständige(r) oder Landwirt(in) 3 = freiwillig versichert (ohne Lebensversicherung auf Rentenbasis bzw. befreiende Lebensversicherung) 4 = beitragsfrei 5 = nicht versichert</p>
EF11U10	Krankenversicherung (Person 4)		<p>1 = selbst versichert in der gesetzlichen Krankenversicherung 2 = mitversichert in der gesetzlichen Krankenversicherung 3 = freiwillig selbst versichert in der gesetzlichen Krankenversicherung 4 = freiwillig mitversichert in der gesetzlichen Krankenversicherung 5 = Private Krankenversicherung 6 = Anspruch auf Krankenversorgung 7 = nicht versichert</p>
EF11U11	Pflegeversicherung (Person 4)		<p>1 = selbst versichert in der sozialen Pflegeversicherung 2 = mitversichert in der sozialen Pflegeversicherung 3 = selbst versichert in der privaten Pflegeversicherung 4 = mitversichert in der privaten Pflegeversicherung 5 = nicht versichert</p>
EF11U12	Überwiegender Lebensunterhalt (Person 4)		<p>1 = Erwerbstätigkeit</p>

		<p>2 = Altersteilzeitentgelt 3 = Einkünfte des Ehe-/Lebenspartner(in), von Eltern, Angehörigen oder andere - auch haushaltsfremden -Personen 4 = Einnahmen aus Vermögen, Vermietung und Verpachtung 5 = Renten der gesetzlichen Rentenversicherung 6 = Pensionen für Beamte(-innen) 7 = Betriebsrenten (Werksrenten) 8 = Arbeitslosengeld I 9 = Arbeitslosengeld II, Sozialgeld (Leistungen nach Hartz IV) 10 = Sozialhilfe, Grundsicherung im Alter und bei Erwerbsminderung 11 = sonstige Zahlungen</p>
EF11U13	Erwerbstätig im Berichtsquartal (Person 4)	<p>0 = nein 1 = ja, vollständige Angaben zur Erwerbstätigkeit 2 = ja, unvollständige Angaben zur Erwerbstätigkeit</p>
EF11U14	Form der Erwerbstätigkeit (Person 4)	<p>0 = trifft nicht zu bzw. ohne Angabe 1 = Arbeitnehmer/-in, unbefristet 2 = Arbeitnehmer/-in, befristet 3 = Auszubildende/-r 4 = Selbstständige/-r mit Beschäftigten 5 = Selbstständige/-r ohne Beschäftigten 6 = Mithelfende Familienangehörige</p>
EF11U15	Vollzeit/Teilzeitbeschäftigung (Person 4)	<p>0 = trifft nicht zu bzw. ohne Angabe 1 = Vollzeit 2 = Teilzeit</p>
EF11U16	Wöchentliche Arbeitszeit (Person 4)	<p>0 = trifft nicht zu bzw. ohne Angabe 1 – 99 Stunden</p>
EF11U17	Geringfügige Beschäftigung (Person 4)	<p>0 = trifft nicht zu bzw. ohne Angabe 1 = ja, Mini-Job 2 = ja, Midi-Job 3 = nein</p>
EF11U18	Öffentlicher Dienst oder Privatwirtschaft? (Person 4)	<p>0 = trifft nicht zu bzw. ohne Angabe 1 = Öffentlicher Dienst 2 = Privatwirtschaft</p>
EF11U19	Wirtschaftszweig (Person 4)	<p>0 = trifft nicht zu bzw. ohne Angabe 01 = Land- und Forstwirtschaft, Fischerei 02 = Bergbau und Gewinnung von Erdöl, Erdgas, Steinen und Erden 03 = Verarbeitendes Gewerbe / Herstellung von Waren 04 = Energieversorgung 05 = Wasserversorgung, Abwasser- und Abfallentsorgung und Beseitigung von Umweltverschmutzung 06 = Baugewerbe, Hoch- und Tiefbau 07 = Groß- und Einzelhandel, Instandhaltung und Reparatur von Kraftfahrzeugen 08 = Personen- und Güterverkehr, Lagerei (auch Post- und Kurierdienst) 09 = Gastgewerbe / Beherbergung und Gastronomie 10 = Information und Kommunikation</p>

			11 = Banken / Finanz- und Versicherungsdienstleister 12 = Grundstücks- und Wohnungswesen 13 = Freiberufliche, wissenschaftliche und technische Dienstleistungen 14 = Sonstige wirtschaftliche Dienstleistungen für Unternehmen und Privatpersonen 15 = Öffentliche Verwaltung, Gerichte, Öffentliche Sicherheit und Ordnung, Verteidigung, Sozialversicherung 16 = Erziehung und Unterricht 17 = Gesundheits- und Sozialwesen 18 = Sonstige überwiegend personenbezogene Dienstleistungen, allgemeine Reparaturen von Waren und Geräten 19 = Kunst, Unterhaltung, Sport und Erholung 20 = Gewerkschaft, Verband, Partei und sonstige Interessenvertretung, kirchliche und religiöse Vereinigung 21 = Konsulat, Botschaft, internationale und supranationale Organisation 22 = Privater Haushalt mit Beschäftigten
EF11U20	Personennummer laut Allgemeine Angaben (1 - 10) (Person 4)		
EF11U21	Personen im Haushalt (Person 4)		0 = Keine Veränderung 1 = Person hinzugekommen
EF12U1	Beziehung zum Haupteinkommensbezieher (Person 5)		2 = Ehe-, Lebenspartner(in), Lebensgefährte(in) 3 = Kind (auch Stief-, Adoptiv-, Pflege-, Schwiegerkind) 4 = Bruder/Schwester (auch Stief-, Adoptiv-, Pflegegeschwister) 5 = Enkelkind/Urenkelkind (auch Stief-, Adoptiv-, Pflegeenkelkind) 6 = Vater/Mutter (auch Stief-, Pflege-, Schwiegereltern) 7 = anders verwandt/verschwägert 8 = nicht verwandt/verschwägert
EF12U2	Geschlecht (Person 5)		1 = männlich 2 = weiblich
EF12U3	Geburtsjahr (Person 5)		1916 - 2012
EF12U4	Familienstand (Person 5)		1 = ledig 2 = verheiratet 3 = verwitwet 4 = geschieden 5 = dauernd getrennt lebend 6 = eingetragene Lebenspartnerschaft (gleichgeschlechtlich) 7 = Lebenspartnerschaft aufgehoben 8 = eingetragene/-r Lebenspartner/-in verstorben
EF12U5	Staatsangehörigkeit (Person 5)		1 = deutsch 2 = übrige Europäische Union 3 = sonstige Staatsangehörigkeit, staatenlos
EF12U6	Höchster allgemein bildender Schulabschluss (Person 5)		1 = (noch) keinen Schulabschluss 2 = Haupt-/Volksschulabschluss 3 = Abschluss der Polytechnischen Oberschule der DDR 4 = Realschulabschluss (Mittlere Reife) oder gleichwertiger Abschluss

			<p>5 = Fachhochschulreife oder gleichwertiger Abschluss (z. B. höhere Handelsschule) 6 = Abitur (allgemeine oder fachgebundene Hochschulreife)</p>
EF12U7	Höchster Ausbildungsabschluss (Person 5)		<p>1 = (noch) keinen beruflicher Ausbildungs-, Fachhochschul- oder Hochschulabschluss 2 = Anlernausbildung oder berufliches Praktikum 3 = Berufsvorbereitungsjahr 4 = Lehre/Berufsausbildung, Vorbereitungsdienst für den mittleren Dienst in der öffentlichen Verwaltung 5 = Berufsfachschule/Kollegschule 6 = 1-jährige Schule des Gesundheitswesens 7 = Meister-, Techniker Ausbildung oder gleichwertiger Fachschulabschluss 8 = 2- oder 3-jährige Schule des Gesundheitswesens (z. B. PTA,MTA) 9 = Fachschule der DDR 10 = Berufsakademie / Verwaltungsfachhochschule 11 = Fachhochschulabschluss (auch Ingenieurschulabschluss) 12 = Universität, wissenschaftliche Hochschule, Kunsthochschule 13 = Promotion</p>
EF12U8	Soziale Stellung (Person 5)		<p>1 = selbstständige(r) Landwirt(in) 2 = Selbstständige(r), Freiberufler/-in 3 = Mithelfende/-r Familienangehörige/-r (nur 2- bis 10. Person) 4 = Beamtin/Beamter, Richter(in), Berufssoldat(in), Zeitsoldat(in) 5 = Angestellte(r), kaufmännisch/technische(r) Auszubildende(r) 6 = Arbeiter(in), gewerbliche(r) Auszubildende(r) 7 = Person im Bundesfreiwilligendienst bzw. freiwilligen sozialen/ökologischen Jahr 8 = Wehrdienstleistende/-r 9 = Arbeitslose/-r 10 = Altersrentner(in), Invalidenrentner(in) (aus eigener Erwerbstätigkeit, auch im Vorruhestand) 11 = Pensionär(in) aus eigener Erwerbstätigkeit 12 = Schüler(in) 13 = Student(in) 14 = Hausfrau, Hausmann 15 = sonstige(r) Nichterwerbstätige(r) (nicht schulpflichtiges Kind usw.)</p>
EF12U9	Gesetzliche Rentenversicherung (Person 5)		<p>1 = pflichtversichert als Arbeitnehmer(in) 2 = pflichtversichert als Selbstständige(r) oder Landwirt(in) 3 = freiwillig versichert (ohne Lebensversicherung auf Rentenbasis bzw. befreiende Lebensversicherung) 4 = beitragsfrei 5 = nicht versichert</p>
EF12U10	Krankenversicherung (Person 5)		<p>1 = selbst versichert in der gesetzlichen Krankenversicherung 2 = mitversichert in der gesetzlichen Krankenversicherung 3 = freiwillig selbst versichert in der gesetzlichen Krankenversicherung 4 = freiwillig mitversichert in der gesetzlichen Krankenversicherung 5 = Private Krankenversicherung 6 = Anspruch auf Krankenversorgung 7 = nicht versichert</p>
EF12U11	Pflegeversicherung (Person 5)		<p>1 = selbst versichert in der sozialen Pflegeversicherung 2 = mitversichert in der sozialen Pflegeversicherung 3 = selbst versichert in der privaten Pflegeversicherung</p>

			<p>4 = mitversichert in der privaten Pflegeversicherung 5 = nicht versichert</p>
EF12U12	Überwiegender Lebensunterhalt (Person 5)		<p>1 = Erwerbstätigkeit 2 = Altersteilzeitentgelt 3 = Einkünfte des Ehe-/Lebenspartner(in), von Eltern, Angehörigen oder andere - auch haushaltsfremden -Personen 4 = Einnahmen aus Vermögen, Vermietung und Verpachtung 5 = Renten der gesetzlichen Rentenversicherung 6 = Pensionen für Beamte(-innen) 7 = Betriebsrenten (Werksrenten) 8 = Arbeitslosengeld I 9 = Arbeitslosengeld II, Sozialgeld (Leistungen nach Hartz IV) 10 = Sozialhilfe, Grundsicherung im Alter und bei Erwerbsminderung 11 = sonstige Zahlungen</p>
EF12U13	Erwerbstätig im Berichtsquartal (Person 5)		<p>0 = nein 1 = ja, vollständige Angaben zur Erwerbstätigkeit 2 = ja, unvollständige Angaben zur Erwerbstätigkeit</p>
EF12U14	Form der Erwerbstätigkeit (Person 5)		<p>0 = trifft nicht zu bzw. ohne Angabe 1 = Arbeitnehmer/-in, unbefristet 2 = Arbeitnehmer/-in, befristet 3 = Auszubildende/-r 4 = Selbstständige/-r mit Beschäftigten 5 = Selbstständige/-r ohne Beschäftigten 6 = Mithelfende Familienangehörige</p>
EF12U15	Vollzeit/Teilzeitbeschäftigung (Person 5)		<p>0 = trifft nicht zu bzw. ohne Angabe 1 = Vollzeit 2 = Teilzeit</p>
EF12U16	Wöchentliche Arbeitszeit (Person 5)		<p>0 = trifft nicht zu bzw. ohne Angabe 1 – 99 Stunden</p>
EF12U17	Geringfügige Beschäftigung (Person 5)		<p>0 = trifft nicht zu bzw. ohne Angabe 1 = ja, Mini-Job 2 = ja, Midi-Job 3 = nein</p>
EF12U18	Öffentlicher Dienst oder Privatwirtschaft? (Person 5)		<p>0 = trifft nicht zu bzw. ohne Angabe 1 = Öffentlicher Dienst 2 = Privatwirtschaft</p>
EF12U19	Wirtschaftszweig (Person 5)		<p>0 = trifft nicht zu bzw. ohne Angabe 01 = Land- und Forstwirtschaft, Fischerei 02 = Bergbau und Gewinnung von Erdöl, Erdgas, Steinen und Erden 03 = Verarbeitendes Gewerbe / Herstellung von Waren 04 = Energieversorgung 05 = Wasserversorgung, Abwasser- und Abfallentsorgung und Beseitigung von Umweltverschmutzung 06 = Baugewerbe, Hoch- und Tiefbau</p>

			07 = Groß- und Einzelhandel, Instandhaltung und Reparatur von Kraftfahrzeugen 08 = Personen- und Güterverkehr, Lagerei (auch Post- und Kurierdienst) 09 = Gastgewerbe / Beherbergung und Gastronomie 10 = Information und Kommunikation 11 = Banken / Finanz- und Versicherungsdienstleister 12 = Grundstücks- und Wohnungswesen 13 = Freiberufliche, wissenschaftliche und technische Dienstleistungen 14 = Sonstige wirtschaftliche Dienstleistungen für Unternehmen und Privatpersonen 15 = Öffentliche Verwaltung, Gerichte, Öffentliche Sicherheit und Ordnung, Verteidigung, Sozialversicherung 16 = Erziehung und Unterricht 17 = Gesundheits- und Sozialwesen 18 = Sonstige überwiegend personenbezogene Dienstleistungen, allgemeine Reparaturen von Waren und Geräten 19 = Kunst, Unterhaltung, Sport und Erholung 20 = Gewerkschaft, Verband, Partei und sonstige Interessenvertretung, kirchliche und religiöse Vereinigung 21 = Konsulat, Botschaft, internationale und supranationale Organisation 22 = Privater Haushalt mit Beschäftigten
EF12U20	Personennummer laut Allgemeine Angaben (1 - 10) (Person 5)		
EF12U21	Personen im Haushalt (Person 5)		0 = Keine Veränderung 1 = Person hinzugekommen
EF13U1	Beziehung zum Haupteinkommensbezieher (Person 6)		2 = Ehe-, Lebenspartner(in), Lebensgefährte(in) 3 = Kind (auch Stief-, Adoptiv-, Pflege-, Schwiegerkind) 4 = Bruder/Schwester (auch Stief-, Adoptiv-, Pflegegeschwister) 5 = Enkelkind/Urenkelkind (auch Stief-, Adoptiv-, Pflegeenkelkind) 6 = Vater/Mutter (auch Stief-, Pflege-, Schwiegereltern) 7 = anders verwandt/verschwägert 8 = nicht verwandt/verschwägert
EF13U2	Geschlecht (Person 6)		1 = männlich 2 = weiblich
EF13U3	Geburtsjahr (Person 6)		1916 - 2012
EF13U4	Familienstand (Person 6)		1 = ledig 2 = verheiratet 3 = verwitwet 4 = geschieden 5 = dauernd getrennt lebend 6 = eingetragene Lebenspartnerschaft (gleichgeschlechtlich) 7 = Lebenspartnerschaft aufgehoben 8 = eingetragene/-r Lebenspartner/-in verstorben
EF13U5	Staatsangehörigkeit (Person 6)		1 = deutsch 2 = übrige Europäische Union 3 = sonstige Staatsangehörigkeit, staatenlos

	EF13U6	Höchster allgemein bildender Schulabschluss (Person 6)	<p>1 = (noch) keinen Schulabschluss 2 = Haupt-/Volksschulabschluss 3 = Abschluss der Polytechnischen Oberschule der DDR 4 = Realschulabschluss (Mittlere Reife) oder gleichwertiger Abschluss 5 = Fachhochschulreife oder gleichwertiger Abschluss (z. B. höhere Handelsschule) 6 = Abitur (allgemeine oder fachgebundene Hochschulreife)</p>
	EF13U7	Höchster Ausbildungsabschluss (Person 6)	<p>1 = (noch) keinen beruflicher Ausbildungs-, Fachhochschul- oder Hochschulabschluss 2 = Anlerausbildung oder berufliches Praktikum 3 = Berufsvorbereitungsjahr 4 = Lehre/Berufsausbildung, Vorbereitungsdienst für den mittleren Dienst in der öffentlichen Verwaltung 5 = Berufsfachschule/Kollegschule 6 = 1-jährige Schule des Gesundheitswesens 7 = Meister-, Technikerausbildung oder gleichwertiger Fachschulabschluss 8 = 2- oder 3-jährige Schule des Gesundheitswesens (z. B. PTA,MTA) 9 = Fachschule der DDR 10 = Berufsakademie / Verwaltungsfachhochschule 11 = Fachhochschulabschluss (auch Ingenieurschulabschluss) 12 = Universität, wissenschaftliche Hochschule, Kunsthochschule 13 = Promotion</p>
	EF13U8	Soziale Stellung (Person 6)	<p>1 = selbstständige(r) Landwirt(in) 2 = Selbstständige(r), Freiberufler/-in 3 = Mithelfende/-r Familienangehörige/-r (nur 2- bis 10. Person) 4 = Beamtin/Beamter, Richter(in), Berufssoldat(in), Zeitsoldat(in) 5 = Angestellte(r), kaufmännisch/technische(r) Auszubildende(r) 6 = Arbeiter(in), gewerbliche(r) Auszubildende(r) 7 = Person im Bundesfreiwilligendienst bzw. freiwilligen sozialen/ökologischen Jahr 8 = Wehrdienstleistende/-r 9 = Arbeitslose/-r 10 = Altersrentner(in), Invalidenrentner(in) (aus eigener Erwerbstätigkeit, auch im Vorruhestand) 11 = Pensionär(in) aus eigener Erwerbstätigkeit 12 = Schüler(in) 13 = Student(in) 14 = Hausfrau, Hausmann 15 = sonstige(r) Nichterwerbstätige(r) (nicht schulpflichtiges Kind usw.)</p>
	EF13U9	Gesetzliche Rentenversicherung (Person 6)	<p>1 = pflichtversichert als Arbeitnehmer(in) 2 = pflichtversichert als Selbstständige(r) oder Landwirt(in) 3 = freiwillig versichert (ohne Lebensversicherung auf Rentenbasis bzw. befreiende Lebensversicherung) 4 = beitragsfrei 5 = nicht versichert</p>
	EF13U10	Krankenversicherung (Person 6)	<p>1 = selbst versichert in der gesetzlichen Krankenversicherung 2 = mitversichert in der gesetzlichen Krankenversicherung 3 = freiwillig selbst versichert in der gesetzlichen Krankenversicherung 4 = freiwillig mitversichert in der gesetzlichen Krankenversicherung 5 = Private Krankenversicherung 6 = Anspruch auf Krankenversorgung</p>

		7 = nicht versichert
EF13U11	Pflegeversicherung (Person 6)	1 = selbst versichert in der sozialen Pflegeversicherung 2 = mitversichert in der sozialen Pflegeversicherung 3 = selbst versichert in der privaten Pflegeversicherung 4 = mitversichert in der privaten Pflegeversicherung 5 = nicht versichert
EF13U12	Überwiegender Lebensunterhalt (Person 6)	1 = Erwerbstätigkeit 2 = Altersteilzeitentgelt 3 = Einkünfte des Ehe-/Lebenspartner(in), von Eltern, Angehörigen oder andere - auch haushaltsfremden -Personen 4 = Einnahmen aus Vermögen, Vermietung und Verpachtung 5 = Renten der gesetzlichen Rentenversicherung 6 = Pensionen für Beamte(-innen) 7 = Betriebsrenten (Werksrenten) 8 = Arbeitslosengeld I 9 = Arbeitslosengeld II, Sozialgeld (Leistungen nach Hartz IV) 10 = Sozialhilfe, Grundsicherung im Alter und bei Erwerbsminderung 11 = sonstige Zahlungen
EF13U13	Erwerbstätig im Berichtsquartal (Person 6)	0 = nein 1 = ja, vollständige Angaben zur Erwerbstätigkeit 2 = ja, unvollständige Angaben zur Erwerbstätigkeit
EF13U14	Form der Erwerbstätigkeit (Person 6)	0 = trifft nicht zu bzw. ohne Angabe 1 = Arbeitnehmer/-in, unbefristet 2 = Arbeitnehmer/-in, befristet 3 = Auszubildende/-r 4 = Selbstständige/-r mit Beschäftigten 5 = Selbstständige/-r ohne Beschäftigten 6 = Mithelfende Familienangehörige
EF13U15	Vollzeit/Teilzeitbeschäftigung (Person 6)	0 = trifft nicht zu bzw. ohne Angabe 1 = Vollzeit 2 = Teilzeit
EF13U16	Wöchentliche Arbeitszeit (Person 6)	0 = trifft nicht zu bzw. ohne Angabe 1 – 99 Stunden
EF13U17	Geringfügige Beschäftigung (Person 6)	0 = trifft nicht zu bzw. ohne Angabe 1 = ja, Mini-Job 2 = ja, Midi-Job 3 = nein
EF13U18	Öffentlicher Dienst oder Privatwirtschaft? (Person 6)	0 = trifft nicht zu bzw. ohne Angabe 1 = Öffentlicher Dienst 2 = Privatwirtschaft
EF13U19	Wirtschaftszweig (Person 6)	0 = trifft nicht zu bzw. ohne Angabe 01 = Land- und Forstwirtschaft, Fischerei 02 = Bergbau und Gewinnung von Erdöl, Erdgas, Steinen und Erden

			03 = Verarbeitendes Gewerbe / Herstellung von Waren 04 = Energieversorgung 05 = Wasserversorgung, Abwasser- und Abfallentsorgung und Beseitigung von Umweltverschmutzung 06 = Baugewerbe, Hoch- und Tiefbau 07 = Groß- und Einzelhandel, Instandhaltung und Reparatur von Kraftfahrzeugen 08 = Personen- und Güterverkehr, Lagerei (auch Post- und Kurierdienst) 09 = Gastgewerbe / Beherbergung und Gastronomie 10 = Information und Kommunikation 11 = Banken / Finanz- und Versicherungsdienstleister 12 = Grundstücks- und Wohnungswesen 13 = Freiberufliche, wissenschaftliche und technische Dienstleistungen 14 = Sonstige wirtschaftliche Dienstleistungen für Unternehmen und Privatpersonen 15 = Öffentliche Verwaltung, Gerichte, Öffentliche Sicherheit und Ordnung, Verteidigung, Sozialversicherung 16 = Erziehung und Unterricht 17 = Gesundheits- und Sozialwesen 18 = Sonstige überwiegend personenbezogene Dienstleistungen, allgemeine Reparaturen von Waren und Geräten 19 = Kunst, Unterhaltung, Sport und Erholung 20 = Gewerkschaft, Verband, Partei und sonstige Interessenvertretung, kirchliche und religiöse Vereinigung 21 = Konsulat, Botschaft, internationale und supranationale Organisation 22 = Privater Haushalt mit Beschäftigten
EF13U20	Personennummer laut Allgemeine Angaben (1 - 10) (Person 6)		
EF13U21	Personen im Haushalt (Person 6)		0 = Keine Veränderung 1 = Person hinzugekommen
EF14U1	Beziehung zum Haupteinkommensbezieher (Person 7)		2 = Ehe-, Lebenspartner(in), Lebensgefährte(in) 3 = Kind (auch Stief-, Adoptiv-, Pflege-, Schwiegerkind) 4 = Bruder/Schwester (auch Stief-, Adoptiv-, Pflegegeschwister) 5 = Enkelkind/Urenkelkind (auch Stief-, Adoptiv-, Pflegeenkelkind) 6 = Vater/Mutter (auch Stief-, Pflege-, Schwiegereltern) 7 = anders verwandt/verschwägert 8 = nicht verwandt/verschwägert
EF14U2	Geschlecht (Person 7)		1 = männlich 2 = weiblich
EF14U3	Geburtsjahr (Person 7)		1916 - 2012
EF14U4	Familienstand (Person 7)		1 = ledig 2 = verheiratet 3 = verwitwet 4 = geschieden 5 = dauernd getrennt lebend 6 = eingetragene Lebenspartnerschaft (gleichgeschlechtlich) 7 = Lebenspartnerschaft aufgehoben 8 = eingetragene/-r Lebenspartner/-in verstorben

	EF14U5	Staatsangehörigkeit (Person 7)	<p>1 = deutsch 2 = übrige Europäische Union 3 = sonstige Staatsangehörigkeit, staatenlos</p>
	EF14U6	Höchster allgemein bildender Schulabschluss (Person 7)	<p>1 = (noch) keinen Schulabschluss 2 = Haupt-/Volksschulabschluss 3 = Abschluss der Polytechnischen Oberschule der DDR 4 = Realschulabschluss (Mittlere Reife) oder gleichwertiger Abschluss 5 = Fachhochschulreife oder gleichwertiger Abschluss (z. B. höhere Handelsschule) 6 = Abitur (allgemeine oder fachgebundene Hochschulreife)</p>
	EF14U7	Höchster Ausbildungsabschluss (Person 7)	<p>1 = (noch) keinen beruflicher Ausbildungs-, Fachhochschul- oder Hochschulabschluss 2 = Anlernausbildung oder berufliches Praktikum 3 = Berufsvorbereitungsjahr 4 = Lehre/Berufsausbildung, Vorbereitungsdienst für den mittleren Dienst in der öffentlichen Verwaltung 5 = Berufsfachschule/Kollegschule 6 = 1-jährige Schule des Gesundheitswesens 7 = Meister-, Techniker Ausbildung oder gleichwertiger Fachschulabschluss 8 = 2- oder 3-jährige Schule des Gesundheitswesens (z. B. PTA,MTA) 9 = Fachschule der DDR 10 = Berufsakademie / Verwaltungsfachhochschule 11 = Fachhochschulabschluss (auch Ingenieurschulabschluss) 12 = Universität, wissenschaftliche Hochschule, Kunsthochschule 13 = Promotion</p>
	EF14U8	Soziale Stellung (Person 7)	<p>1 = selbstständige(r) Landwirt(in) 2 = Selbstständige(r), Freiberufler/-in 3 = Mithelfende/-r Familienangehörige/-r (nur 2- bis 10. Person) 4 = Beamtin/Beamter, Richter(in), Berufssoldat(in), Zeitsoldat(in) 5 = Angestellte(r), kaufmännisch/technische(r) Auszubildende(r) 6 = Arbeiter(in), gewerbliche(r) Auszubildende(r) 7 = Person im Bundesfreiwilligendienst bzw. freiwilligen sozialen/ökologischen Jahr 8 = Wehrdienstleistende/-r 9 = Arbeitslose/-r 10 = Altersrentner(in), Invalidenrentner(in) (aus eigener Erwerbstätigkeit, auch im Vorruhestand) 11 = Pensionär(in) aus eigener Erwerbstätigkeit 12 = Schüler(in) 13 = Student(in) 14 = Hausfrau, Hausmann 15 = sonstige(r) Nichterwerbstätige(r) (nicht schulpflichtiges Kind usw.)</p>
	EF14U9	Gesetzliche Rentenversicherung (Person 7)	<p>1 = pflichtversichert als Arbeitnehmer(in) 2 = pflichtversichert als Selbstständige(r) oder Landwirt(in) 3 = freiwillig versichert (ohne Lebensversicherung auf Rentenbasis bzw. befreiende Lebensversicherung) 4 = beitragsfrei 5 = nicht versichert</p>
	EF14U10	Krankenversicherung (Person 7)	<p>1 = selbst versichert in der gesetzlichen Krankenversicherung 2 = mitversichert in der gesetzlichen Krankenversicherung 3 = freiwillig selbst versichert in der gesetzlichen Krankenversicherung</p>

			<p>4 = freiwillig mitversichert in der gesetzlichen Krankenversicherung 5 = Private Krankenversicherung 6 = Anspruch auf Krankenversorgung 7 = nicht versichert</p>
EF14U11	Pflegeversicherung (Person 7)		<p>1 = selbst versichert in der sozialen Pflegeversicherung 2 = mitversichert in der sozialen Pflegeversicherung 3 = selbst versichert in der privaten Pflegeversicherung 4 = mitversichert in der privaten Pflegeversicherung 5 = nicht versichert</p>
EF14U12	Überwiegender Lebensunterhalt (Person 7)		<p>1 = Erwerbstätigkeit 2 = Altersteilzeitentgelt 3 = Einkünfte des Ehe-/Lebenspartner(in), von Eltern, Angehörigen oder andere - auch haushaltsfremden -Personen 4 = Einnahmen aus Vermögen, Vermietung und Verpachtung 5 = Renten der gesetzlichen Rentenversicherung 6 = Pensionen für Beamte(-innen) 7 = Betriebsrenten (Werksrenten) 8 = Arbeitslosengeld I 9 = Arbeitslosengeld II, Sozialgeld (Leistungen nach Hartz IV) 10 = Sozialhilfe, Grundsicherung im Alter und bei Erwerbsminderung 11 = sonstige Zahlungen</p>
EF14U13	Erwerbstätig im Berichtsquartal (Person 7)		<p>0 = nein 1 = ja, vollständige Angaben zur Erwerbstätigkeit 2 = ja, unvollständige Angaben zur Erwerbstätigkeit</p>
EF14U14	Form der Erwerbstätigkeit (Person 7)		<p>0 = trifft nicht zu bzw. ohne Angabe 1 = Arbeitnehmer/-in, unbefristet 2 = Arbeitnehmer/-in, befristet 3 = Auszubildende/-r 4 = Selbstständige/-r mit Beschäftigten 5 = Selbstständige/-r ohne Beschäftigten 6 = Mithelfende Familienangehörige</p>
EF14U15	Vollzeit/Teilzeitbeschäftigung (Person 7)		<p>0 = trifft nicht zu bzw. ohne Angabe 1 = Vollzeit 2 = Teilzeit</p>
EF14U16	Wöchentliche Arbeitszeit (Person 7)		<p>0 = trifft nicht zu bzw. ohne Angabe 1 – 99 Stunden</p>
EF14U17	Geringfügige Beschäftigung (Person 7)		<p>0 = trifft nicht zu bzw. ohne Angabe 1 = ja, Mini-Job 2 = ja, Midi-Job 3 = nein</p>
EF14U18	Öffentlicher Dienst oder Privatwirtschaft? (Person 7)		<p>0 = trifft nicht zu bzw. ohne Angabe 1 = Öffentlicher Dienst 2 = Privatwirtschaft</p>

EF14U19	Wirtschaftszweig (Person 7)	<p>0 = trifft nicht zu bzw. ohne Angabe</p> <p>01 = Land- und Forstwirtschaft, Fischerei</p> <p>02 = Bergbau und Gewinnung von Erdöl, Erdgas, Steinen und Erden</p> <p>03 = Verarbeitendes Gewerbe / Herstellung von Waren</p> <p>04 = Energieversorgung</p> <p>05 = Wasserversorgung, Abwasser- und Abfallentsorgung und Beseitigung von Umweltverschmutzung</p> <p>06 = Baugewerbe, Hoch- und Tiefbau</p> <p>07 = Groß- und Einzelhandel, Instandhaltung und Reparatur von Kraftfahrzeugen</p> <p>08 = Personen- und Güterverkehr, Lagerei (auch Post- und Kurierdienst)</p> <p>09 = Gastgewerbe / Beherbergung und Gastronomie</p> <p>10 = Information und Kommunikation</p> <p>11 = Banken / Finanz- und Versicherungsdienstleister</p> <p>12 = Grundstücks- und Wohnungswesen</p> <p>13 = Freiberufliche, wissenschaftliche und technische Dienstleistungen</p> <p>14 = Sonstige wirtschaftliche Dienstleistungen für Unternehmen und Privatpersonen</p> <p>15 = Öffentliche Verwaltung, Gerichte, Öffentliche Sicherheit und Ordnung, Verteidigung, Sozialversicherung</p> <p>16 = Erziehung und Unterricht</p> <p>17 = Gesundheits- und Sozialwesen</p> <p>18 = Sonstige überwiegend personenbezogene Dienstleistungen, allgemeine Reparaturen von Waren und Geräten</p> <p>19 = Kunst, Unterhaltung, Sport und Erholung</p> <p>20 = Gewerkschaft, Verband, Partei und sonstige Interessenvertretung, kirchliche und religiöse Vereinigung</p> <p>21 = Konsulat, Botschaft, internationale und supranationale Organisation</p> <p>22 = Privater Haushalt mit Beschäftigten</p>
EF14U20	Personennummer laut Allgemeine Angaben (1 - 10) (Person 7)	
EF14U21	Personen im Haushalt (Person 7)	<p>0 = Keine Veränderung</p> <p>1 = Person hinzugekommen</p>
EF15U1	Beziehung zum Haupteinkommensbezieher (Person 8)	<p>2 = Ehe-, Lebenspartner(in), Lebensgefährte(in)</p> <p>3 = Kind (auch Stief-, Adoptiv-, Pflege-, Schwiegerkind)</p> <p>4 = Bruder/Schwester (auch Stief-, Adoptiv-, Pflegegeschwister)</p> <p>5 = Enkelkind/Urenkelkind (auch Stief-, Adoptiv-, Pflegeenkelkind)</p> <p>6 = Vater/Mutter (auch Stief-, Pflege-, Schwiegereltern)</p> <p>7 = anders verwandt/verschwägert</p> <p>8 = nicht verwandt/verschwägert</p>
EF15U2	Geschlecht (Person 8)	<p>1 = männlich</p> <p>2 = weiblich</p>
EF15U3	Geburtsjahr (Person 8)	1916 - 2012
EF15U4	Familienstand (Person 8)	<p>1 = ledig</p> <p>2 = verheiratet</p> <p>3 = verwitwet</p> <p>4 = geschieden</p> <p>5 = dauernd getrennt lebend</p>

		<p>6 = eingetragene Lebenspartnerschaft (gleichgeschlechtlich)</p> <p>7 = Lebenspartnerschaft aufgehoben</p> <p>8 = eingetragene/-r Lebenspartner/-in verstorben</p>
EF15U5	Staatsangehörigkeit (Person 8)	<p>1 = deutsch</p> <p>2 = übrige Europäische Union</p> <p>3 = sonstige Staatsangehörigkeit, staatenlos</p>
EF15U6	Höchster allgemein bildender Schulabschluss (Person 8)	<p>1 = (noch) keinen Schulabschluss</p> <p>2 = Haupt-/Volksschulabschluss</p> <p>3 = Abschluss der Polytechnischen Oberschule der DDR</p> <p>4 = Realschulabschluss (Mittlere Reife) oder gleichwertiger Abschluss</p> <p>5 = Fachhochschulreife oder gleichwertiger Abschluss (z. B. höhere Handelsschule)</p> <p>6 = Abitur (allgemeine oder fachgebundene Hochschulreife)</p>
EF15U7	Höchster Ausbildungsabschluss (Person 8)	<p>1 = (noch) keinen beruflicher Ausbildungs-, Fachhochschul- oder Hochschulabschluss</p> <p>2 = Anlernausbildung oder berufliches Praktikum</p> <p>3 = Berufsvorbereitungsjahr</p> <p>4 = Lehre/Berufsausbildung, Vorbereitungsdienst für den mittleren Dienst in der öffentlichen Verwaltung</p> <p>5 = Berufsfachschule/Kollegschule</p> <p>6 = 1-jährige Schule des Gesundheitswesens</p> <p>7 = Meister-, Techniker Ausbildung oder gleichwertiger Fachschulabschluss</p> <p>8 = 2- oder 3-jährige Schule des Gesundheitswesens (z. B. PTA,MTA)</p> <p>9 = Fachschule der DDR</p> <p>10 = Berufsakademie / Verwaltungsfachhochschule</p> <p>11 = Fachhochschulabschluss (auch Ingenieurschulabschluss)</p> <p>12 = Universität, wissenschaftliche Hochschule, Kunsthochschule</p> <p>13 = Promotion</p>
EF15U8	Soziale Stellung (Person 8)	<p>1 = selbstständige(r) Landwirt(in)</p> <p>2 = Selbstständige(r), Freiberufler/-in</p> <p>3 = Mithelfende/-r Familienangehörige/-r (nur 2- bis 10. Person)</p> <p>4 = Beamten/Beamter, Richter(in), Berufssoldat(in), Zeitsoldat(in)</p> <p>5 = Angestellte(r), kaufmännisch/technische(r) Auszubildende(r)</p> <p>6 = Arbeiter(in), gewerbliche(r) Auszubildende(r)</p> <p>7 = Person im Bundesfreiwilligendienst bzw. freiwilligen sozialen/ökologischen Jahr</p> <p>8 = Wehrdienstleistende/-r</p> <p>9 = Arbeitslose/-r</p> <p>10 = Altersrentner(in), Invalidenrentner(in) (aus eigener Erwerbstätigkeit, auch im Vorruhestand)</p> <p>11 = Pensionär(in) aus eigener Erwerbstätigkeit</p> <p>12 = Schüler(in)</p> <p>13 = Student(in)</p> <p>14 = Hausfrau, Hausmann</p> <p>15 = sonstige(r) Nichterwerbstätige(r) (nicht schulpflichtiges Kind usw.)</p>
EF15U9	Gesetzliche Rentenversicherung (Person 8)	<p>1 = pflichtversichert als Arbeitnehmer(in)</p> <p>2 = pflichtversichert als Selbstständige(r) oder Landwirt(in)</p> <p>3 = freiwillig versichert (ohne Lebensversicherung auf Rentenbasis bzw. befreiende Lebensversicherung)</p> <p>4 = beitragsfrei</p> <p>5 = nicht versichert</p>

EF15U10	Krankenversicherung (Person 8)	<p>1 = selbst versichert in der gesetzlichen Krankenversicherung 2 = mitversichert in der gesetzlichen Krankenversicherung 3 = freiwillig selbst versichert in der gesetzlichen Krankenversicherung 4 = freiwillig mitversichert in der gesetzlichen Krankenversicherung 5 = Private Krankenversicherung 6 = Anspruch auf Krankenversorgung 7 = nicht versichert</p>
EF15U11	Pflegeversicherung (Person 8)	<p>1 = selbst versichert in der sozialen Pflegeversicherung 2 = mitversichert in der sozialen Pflegeversicherung 3 = selbst versichert in der privaten Pflegeversicherung 4 = mitversichert in der privaten Pflegeversicherung 5 = nicht versichert</p>
EF15U12	Überwiegender Lebensunterhalt (Person 8)	<p>1 = Erwerbstätigkeit 2 = Altersteilzeitentgelt 3 = Einkünfte des Ehe-/Lebenspartner(in), von Eltern, Angehörigen oder andere - auch haushaltsfremden -Personen 4 = Einnahmen aus Vermögen, Vermietung und Verpachtung 5 = Renten der gesetzlichen Rentenversicherung 6 = Pensionen für Beamte(-innen) 7 = Betriebsrenten (Werksrenten) 8 = Arbeitslosengeld I 9 = Arbeitslosengeld II, Sozialgeld (Leistungen nach Hartz IV) 10 = Sozialhilfe, Grundsicherung im Alter und bei Erwerbsminderung 11 = sonstige Zahlungen</p>
EF15U13	Erwerbstätig im Berichtsquartal (Person 8)	<p>0 = nein 1 = ja, vollständige Angaben zur Erwerbstätigkeit 2 = ja, unvollständige Angaben zur Erwerbstätigkeit</p>
EF15U14	Form der Erwerbstätigkeit (Person 8)	<p>0 = trifft nicht zu bzw. ohne Angabe 1 = Arbeitnehmer/-in, unbefristet 2 = Arbeitnehmer/-in, befristet 3 = Auszubildende/-r 4 = Selbstständige/-r mit Beschäftigten 5 = Selbstständige/-r ohne Beschäftigten 6 = Mithelfende Familienangehörige</p>
EF15U15	Vollzeit/Teilzeitbeschäftigung (Person 8)	<p>0 = trifft nicht zu bzw. ohne Angabe 1 = Vollzeit 2 = Teilzeit</p>
EF15U16	Wöchentliche Arbeitszeit (Person 8)	<p>0 = trifft nicht zu bzw. ohne Angabe 1 – 99 Stunden</p>
EF15U17	Geringfügige Beschäftigung (Person 8)	<p>0 = trifft nicht zu bzw. ohne Angabe 1 = ja, Mini-Job 2 = ja, Midi-Job 3 = nein</p>

EF15U18	Öffentlicher Dienst oder Privatwirtschaft? (Person 8)	0 = trifft nicht zu bzw. ohne Angabe 1 = Öffentlicher Dienst 2 = Privatwirtschaft
EF15U19	Wirtschaftszweig (Person 8)	0 = trifft nicht zu bzw. ohne Angabe 01 = Land- und Forstwirtschaft, Fischerei 02 = Bergbau und Gewinnung von Erdöl, Erdgas, Steinen und Erden 03 = Verarbeitendes Gewerbe / Herstellung von Waren 04 = Energieversorgung 05 = Wasserversorgung, Abwasser- und Abfallentsorgung und Beseitigung von Umweltverschmutzung 06 = Baugewerbe, Hoch- und Tiefbau 07 = Groß- und Einzelhandel, Instandhaltung und Reparatur von Kraftfahrzeugen 08 = Personen- und Güterverkehr, Lagerei (auch Post- und Kurierdienst) 09 = Gastgewerbe / Beherbergung und Gastronomie 10 = Information und Kommunikation 11 = Banken / Finanz- und Versicherungsdienstleister 12 = Grundstücks- und Wohnungswesen 13 = Freiberufliche, wissenschaftliche und technische Dienstleistungen 14 = Sonstige wirtschaftliche Dienstleistungen für Unternehmen und Privatpersonen 15 = Öffentliche Verwaltung, Gerichte, Öffentliche Sicherheit und Ordnung, Verteidigung, Sozialversicherung 16 = Erziehung und Unterricht 17 = Gesundheits- und Sozialwesen 18 = Sonstige überwiegend personenbezogene Dienstleistungen, allgemeine Reparaturen von Waren und Geräten 19 = Kunst, Unterhaltung, Sport und Erholung 20 = Gewerkschaft, Verband, Partei und sonstige Interessenvertretung, kirchliche und religiöse Vereinigung 21 = Konsulat, Botschaft, internationale und supranationale Organisation 22 = Privater Haushalt mit Beschäftigten
EF15U20	Personennummer laut Allgemeine Angaben (1 - 10) (Person 8)	
EF15U21	Personen im Haushalt (Person 8)	0 = Keine Veränderung 1 = Person hinzugekommen
EF16U1	Beziehung zum Haupteinkommensbezieher (Person 9)	2 = Ehe-, Lebenspartner(in), Lebensgefährte(in) 3 = Kind (auch Stief-, Adoptiv-, Pflege-, Schwiegerkind) 4 = Bruder/Schwester (auch Stief-, Adoptiv-, Pflegegeschwister) 5 = Enkelkind/Urenkelkind (auch Stief-, Adoptiv-, Pflegeenkelkind) 6 = Vater/Mutter (auch Stief-, Pflege-, Schwiegereltern) 7 = anders verwandt/verschwägert 8 = nicht verwandt/verschwägert
EF16U2	Geschlecht (Person 9)	1 = männlich 2 = weiblich
EF16U3	Geburtsjahr (Person 9)	1916 - 2012

	EF16U4	Familienstand (Person 9)	<p>1 = ledig 2 = verheiratet 3 = verwitwet 4 = geschieden 5 = dauernd getrennt lebend 6 = eingetragene Lebenspartnerschaft (gleichgeschlechtlich) 7 = Lebenspartnerschaft aufgehoben 8 = eingetragene/-r Lebenspartner/-in verstorben</p>
	EF16U5	Staatsangehörigkeit (Person 9)	<p>1 = deutsch 2 = übrige Europäische Union 3 = sonstige Staatsangehörigkeit, staatenlos</p>
	EF16U6	Höchster allgemein bildender Schulabschluss (Person 9)	<p>1 = (noch) keinen Schulabschluss 2 = Haupt-/Volksschulabschluss 3 = Abschluss der Polytechnischen Oberschule der DDR 4 = Realschulabschluss (Mittlere Reife) oder gleichwertiger Abschluss 5 = Fachhochschulreife oder gleichwertiger Abschluss (z. B. höhere Handelsschule) 6 = Abitur (allgemeine oder fachgebundene Hochschulreife)</p>
	EF16U7	Höchster Ausbildungsabschluss (Person 9)	<p>1 = (noch) keinen beruflicher Ausbildungs-, Fachhochschul- oder Hochschulabschluss 2 = Anlernausbildung oder berufliches Praktikum 3 = Berufsvorbereitungsjahr 4 = Lehre/Berufsausbildung, Vorbereitungsdienst für den mittleren Dienst in der öffentlichen Verwaltung 5 = Berufsfachschule/Kollegschule 6 = 1-jährige Schule des Gesundheitswesens 7 = Meister-, Techniker Ausbildung oder gleichwertiger Fachschulabschluss 8 = 2- oder 3-jährige Schule des Gesundheitswesens (z. B. PTA,MTA) 9 = Fachschule der DDR 10 = Berufsakademie / Verwaltungsfachhochschule 11 = Fachhochschulabschluss (auch Ingenieurschulabschluss) 12 = Universität, wissenschaftliche Hochschule, Kunsthochschule 13 = Promotion</p>
	EF16U8	Soziale Stellung (Person 9)	<p>1 = selbstständige(r) Landwirt(in) 2 = Selbstständige(r), Freiberufler/-in 3 = Mithelfende/-r Familienangehörige/-r (nur 2- bis 10. Person) 4 = Beamtin/Beamter, Richter(in), Berufssoldat(in), Zeitsoldat(in) 5 = Angestellte(r), kaufmännisch/technische(r) Auszubildende(r) 6 = Arbeiter(in), gewerbliche(r) Auszubildende(r) 7 = Person im Bundesfreiwilligendienst bzw. freiwilligen sozialen/ökologischen Jahr 8 = Wehrdienstleistende/-r 9 = Arbeitslose/-r 10 = Altersrentner(in), Invalidenrentner(in) (aus eigener Erwerbstätigkeit, auch im Vorruhestand) 11 = Pensionär(in) aus eigener Erwerbstätigkeit 12 = Schüler(in) 13 = Student(in) 14 = Hausfrau, Hausmann 15 = sonstige(r) Nichterwerbstätige(r) (nicht schulpflichtiges Kind usw.)</p>

EF16U9	Gesetzliche Rentenversicherung (Person 9)	<p>1 = pflichtversichert als Arbeitnehmer(in)</p> <p>2 = pflichtversichert als Selbstständige(r) oder Landwirt(in)</p> <p>3 = freiwillig versichert (ohne Lebensversicherung auf Rentenbasis bzw. befreiende Lebensversicherung)</p> <p>4 = beitragsfrei</p> <p>5 = nicht versichert</p>
EF16U10	Krankenversicherung (Person 9)	<p>1 = selbst versichert in der gesetzlichen Krankenversicherung</p> <p>2 = mitversichert in der gesetzlichen Krankenversicherung</p> <p>3 = freiwillig selbst versichert in der gesetzlichen Krankenversicherung</p> <p>4 = freiwillig mitversichert in der gesetzlichen Krankenversicherung</p> <p>5 = Private Krankenversicherung</p> <p>6 = Anspruch auf Krankenversorgung</p> <p>7 = nicht versichert</p>
EF16U11	Pflegeversicherung (Person 9)	<p>1 = selbst versichert in der sozialen Pflegeversicherung</p> <p>2 = mitversichert in der sozialen Pflegeversicherung</p> <p>3 = selbst versichert in der privaten Pflegeversicherung</p> <p>4 = mitversichert in der privaten Pflegeversicherung</p> <p>5 = nicht versichert</p>
EF16U12	Überwiegender Lebensunterhalt (Person 9)	<p>1 = Erwerbstätigkeit</p> <p>2 = Altersteilzeitentgelt</p> <p>3 = Einkünfte des Ehe-/Lebenspartner(in), von Eltern, Angehörigen oder andere - auch haushaltsfremden -Personen</p> <p>4 = Einnahmen aus Vermögen, Vermietung und Verpachtung</p> <p>5 = Renten der gesetzlichen Rentenversicherung</p> <p>6 = Pensionen für Beamte(-innen)</p> <p>7 = Betriebsrenten (Werksrenten)</p> <p>8 = Arbeitslosengeld I</p> <p>9 = Arbeitslosengeld II, Sozialgeld (Leistungen nach Hartz IV)</p> <p>10 = Sozialhilfe, Grundsicherung im Alter und bei Erwerbsminderung</p> <p>11 = sonstige Zahlungen</p>
EF16U13	Erwerbstätig im Berichtsquartal (Person 9)	<p>0 = nein</p> <p>1 = ja, vollständige Angaben zur Erwerbstätigkeit</p> <p>2 = ja, unvollständige Angaben zur Erwerbstätigkeit</p>
EF16U14	Form der Erwerbstätigkeit (Person 9)	<p>0 = trifft nicht zu bzw. ohne Angabe</p> <p>1 = Arbeitnehmer/-in, unbefristet</p> <p>2 = Arbeitnehmer/-in, befristet</p> <p>3 = Auszubildende/-r</p> <p>4 = Selbstständige/-r mit Beschäftigten</p> <p>5 = Selbstständige/-r ohne Beschäftigten</p> <p>6 = Mithelfende Familienangehörige</p>
EF16U15	Vollzeit/Teilzeitbeschäftigung (Person 9)	<p>0 = trifft nicht zu bzw. ohne Angabe</p> <p>1 = Vollzeit</p> <p>2 = Teilzeit</p>
EF16U16	Wöchentliche Arbeitszeit (Person 9)	<p>0 = trifft nicht zu bzw. ohne Angabe</p>

		1 – 99 Stunden
EF16U17	Geringfügige Beschäftigung (Person 9)	0 = trifft nicht zu bzw. ohne Angabe 1 = ja, Mini-Job 2 = ja, Midi-Job 3 = nein
EF16U18	Öffentlicher Dienst oder Privatwirtschaft? (Person 9)	0 = trifft nicht zu bzw. ohne Angabe 1 = Öffentlicher Dienst 2 = Privatwirtschaft
EF16U19	Wirtschaftszweig (Person 9)	0 = trifft nicht zu bzw. ohne Angabe 01 = Land- und Forstwirtschaft, Fischerei 02 = Bergbau und Gewinnung von Erdöl, Erdgas, Steinen und Erden 03 = Verarbeitendes Gewerbe / Herstellung von Waren 04 = Energieversorgung 05 = Wasserversorgung, Abwasser- und Abfallentsorgung und Beseitigung von Umweltverschmutzung 06 = Baugewerbe, Hoch- und Tiefbau 07 = Groß- und Einzelhandel, Instandhaltung und Reparatur von Kraftfahrzeugen 08 = Personen- und Güterverkehr, Lagerei (auch Post- und Kurierdienst) 09 = Gastgewerbe / Beherbergung und Gastronomie 10 = Information und Kommunikation 11 = Banken / Finanz- und Versicherungsdienstleister 12 = Grundstücks- und Wohnungswesen 13 = Freiberufliche, wissenschaftliche und technische Dienstleistungen 14 = Sonstige wirtschaftliche Dienstleistungen für Unternehmen und Privatpersonen 15 = Öffentliche Verwaltung, Gerichte, Öffentliche Sicherheit und Ordnung, Verteidigung, Sozialversicherung 16 = Erziehung und Unterricht 17 = Gesundheits- und Sozialwesen 18 = Sonstige überwiegend personenbezogene Dienstleistungen, allgemeine Reparaturen von Waren und Geräten 19 = Kunst, Unterhaltung, Sport und Erholung 20 = Gewerkschaft, Verband, Partei und sonstige Interessenvertretung, kirchliche und religiöse Vereinigung 21 = Konsulat, Botschaft, internationale und supranationale Organisation 22 = Privater Haushalt mit Beschäftigten
EF16U20	Personennummer laut Allgemeine Angaben (1 - 10) (Person 9)	
EF16U21	Personen im Haushalt (Person 9)	0 = Keine Veränderung 1 = Person hinzugekommen
EF17U1	Beziehung zum Haupteinkommensbezieher (Person 10)	2 = Ehe-, Lebenspartner(in), Lebensgefährte(in) 3 = Kind (auch Stief-, Adoptiv-, Pflege-, Schwiegerkind) 4 = Bruder/Schwester (auch Stief-, Adoptiv-, Pflegegeschwister) 5 = Enkelkind/Urenkelkind (auch Stief-, Adoptiv-, Pflegeenkelkind) 6 = Vater/Mutter (auch Stief-, Pflege-, Schwiegereltern) 7 = anders verwandt/verschwägert 8 = nicht verwandt/verschwägert

EF17U2	Geschlecht (Person 10)	1 = männlich 2 = weiblich
EF17U3	Geburtsjahr (Person 10)	1916 - 2012
EF17U4	Familienstand (Person 10)	1 = ledig 2 = verheiratet 3 = verwitwet 4 = geschieden 5 = dauernd getrennt lebend 6 = eingetragene Lebenspartnerschaft (gleichgeschlechtlich) 7 = Lebenspartnerschaft aufgehoben 8 = eingetragene/-r Lebenspartner/-in verstorben
EF17U5	Staatsangehörigkeit (Person 10)	1 = deutsch 2 = übrige Europäische Union 3 = sonstige Staatsangehörigkeit, staatenlos
EF17U6	Höchster allgemein bildender Schulabschluss (Person 10)	1 = (noch) keinen Schulabschluss 2 = Haupt-/Volksschulabschluss 3 = Abschluss der Polytechnischen Oberschule der DDR 4 = Realschulabschluss (Mittlere Reife) oder gleichwertiger Abschluss 5 = Fachhochschulreife oder gleichwertiger Abschluss (z. B. höhere Handelsschule) 6 = Abitur (allgemeine oder fachgebundene Hochschulreife)
EF17U7	Höchster Ausbildungsabschluss (Person 10)	1 = (noch) keinen beruflicher Ausbildungs-, Fachhochschul- oder Hochschulabschluss 2 = Anlernausbildung oder berufliches Praktikum 3 = Berufsvorbereitungsjahr 4 = Lehre/Berufsausbildung, Vorbereitungsdienst für den mittleren Dienst in der öffentlichen Verwaltung 5 = Berufsfachschule/Kollegschule 6 = 1-jährige Schule des Gesundheitswesens 7 = Meister-, Techniker Ausbildung oder gleichwertiger Fachschulabschluss 8 = 2- oder 3-jährige Schule des Gesundheitswesens (z. B. PTA,MTA) 9 = Fachschule der DDR 10 = Berufsakademie / Verwaltungsfachhochschule 11 = Fachhochschulabschluss (auch Ingenieurschulabschluss) 12 = Universität, wissenschaftliche Hochschule, Kunsthochschule 13 = Promotion
EF17U8	Soziale Stellung (Person 10)	1 = selbstständige(r) Landwirt(in) 2 = Selbstständige(r), Freiberufler/-in 3 = Mithelfende/-r Familienangehörige/-r (nur 2- bis 10. Person) 4 = Beamten/Beamter, Richter(in), Berufssoldat(in),Zeitsoldat(in) 5 = Angestellte(r), kaufmännisch/technische(r) Auszubildende(r) 6 = Arbeiter(in), gewerbliche(r) Auszubildende(r) 7 = Person im Bundesfreiwilligendienst bzw. freiwilligen sozialen/ökologischen Jahr 8 = Wehrdienstleistende/-r 9 = Arbeitslose/-r 10 = Altersrentner(in), Invalidenrentner(in) (aus eigener Erwerbstätigkeit, auch im Vorruhestand) 11 = Pensionär(in) aus eigener Erwerbstätigkeit 12 = Schüler(in)

		13 = Student(in) 14 = Hausfrau, Hausmann 15 = sonstige(r) Nichterwerbstätige(r) (nicht schulpflichtiges Kind usw.)
EF17U9	Gesetzliche Rentenversicherung (Person 10)	1 = pflichtversichert als Arbeitnehmer(in) 2 = pflichtversichert als Selbstständige(r) oder Landwirt(in) 3 = freiwillig versichert (ohne Lebensversicherung auf Rentenbasis bzw. befreiende Lebensversicherung) 4 = beitragsfrei 5 = nicht versichert
EF17U10	Krankenversicherung (Person 10)	1 = selbst versichert in der gesetzlichen Krankenversicherung 2 = mitversichert in der gesetzlichen Krankenversicherung 3 = freiwillig selbst versichert in der gesetzlichen Krankenversicherung 4 = freiwillig mitversichert in der gesetzlichen Krankenversicherung 5 = Private Krankenversicherung 6 = Anspruch auf Krankenversorgung 7 = nicht versichert
EF17U11	Pflegeversicherung (Person 10)	1 = selbst versichert in der sozialen Pflegeversicherung 2 = mitversichert in der sozialen Pflegeversicherung 3 = selbst versichert in der privaten Pflegeversicherung 4 = mitversichert in der privaten Pflegeversicherung 5 = nicht versichert
EF17U12	Überwiegender Lebensunterhalt (Person 10)	1 = Erwerbstätigkeit 2 = Altersteilzeitentgelt 3 = Einkünfte des Ehe-/Lebenspartner(in), von Eltern, Angehörigen oder andere - auch haushaltsfremden -Personen 4 = Einnahmen aus Vermögen, Vermietung und Verpachtung 5 = Renten der gesetzlichen Rentenversicherung 6 = Pensionen für Beamte(-innen) 7 = Betriebsrenten (Werksrenten) 8 = Arbeitslosengeld I 9 = Arbeitslosengeld II, Sozialgeld (Leistungen nach Hartz IV) 10 = Sozialhilfe, Grundsicherung im Alter und bei Erwerbsminderung 11 = sonstige Zahlungen
EF17U13	Erwerbstätig im Berichtsquartal (Person 10)	0 = nein 1 = ja, vollständige Angaben zur Erwerbstätigkeit 2 = ja, unvollständige Angaben zur Erwerbstätigkeit
EF17U14	Form der Erwerbstätigkeit (Person 10)	0 = trifft nicht zu bzw. ohne Angabe 1 = Arbeitnehmer/-in, unbefristet 2 = Arbeitnehmer/-in, befristet 3 = Auszubildende/-r 4 = Selbstständige/-r mit Beschäftigten 5 = Selbstständige/-r ohne Beschäftigten 6 = Mithelfende Familienangehörige
EF17U15	Vollzeit/Teilzeitbeschäftigung (Person 10)	0 = trifft nicht zu bzw. ohne Angabe 1 = Vollzeit

			2 = Teilzeit
	EF17U16	Wöchentliche Arbeitszeit (Person 10)	0 = trifft nicht zu bzw. ohne Angabe 1 – 99 Stunden
	EF17U17	Geringfügige Beschäftigung (Person 10)	0 = trifft nicht zu bzw. ohne Angabe 1 = ja, Mini-Job 2 = ja, Midi-Job 3 = nein
	EF17U18	Öffentlicher Dienst oder Privatwirtschaft? (Person 10)	0 = trifft nicht zu bzw. ohne Angabe 1 = Öffentlicher Dienst 2 = Privatwirtschaft
	EF17U19	Wirtschaftszweig (Person 10)	0 = trifft nicht zu bzw. ohne Angabe 01 = Land- und Forstwirtschaft, Fischerei 02 = Bergbau und Gewinnung von Erdöl, Erdgas, Steinen und Erden 03 = Verarbeitendes Gewerbe / Herstellung von Waren 04 = Energieversorgung 05 = Wasserversorgung, Abwasser- und Abfallentsorgung und Beseitigung von Umweltverschmutzung 06 = Baugewerbe, Hoch- und Tiefbau 07 = Groß- und Einzelhandel, Instandhaltung und Reparatur von Kraftfahrzeugen 08 = Personen- und Güterverkehr, Lagerei (auch Post- und Kurierdienst) 09 = Gastgewerbe / Beherbergung und Gastronomie 10 = Information und Kommunikation 11 = Banken / Finanz- und Versicherungsdienstleister 12 = Grundstücks- und Wohnungswesen 13 = Freiberufliche, wissenschaftliche und technische Dienstleistungen 14 = Sonstige wirtschaftliche Dienstleistungen für Unternehmen und Privatpersonen 15 = Öffentliche Verwaltung, Gerichte, Öffentliche Sicherheit und Ordnung, Verteidigung, Sozialversicherung 16 = Erziehung und Unterricht 17 = Gesundheits- und Sozialwesen 18 = Sonstige überwiegend personenbezogene Dienstleistungen, allgemeine Reparaturen von Waren und Geräten 19 = Kunst, Unterhaltung, Sport und Erholung 20 = Gewerkschaft, Verband, Partei und sonstige Interessenvertretung, kirchliche und religiöse Vereinigung 21 = Konsulat, Botschaft, internationale und supranationale Organisation 22 = Privater Haushalt mit Beschäftigten
	EF17U20	Personennummer laut Allgemeine Angaben (1 - 10) (Person 10)	
	EF17U21	Personen im Haushalt (Person 10)	0 = Keine Veränderung 1 = Person hinzugekommen
II. Wohnsituation	EF18	Baujahr des Gebäudes/Hauptwohnung	1 = vor 1949 2 = 1949 bis 1990 3 = 1991 bis 2000 4 = 2001 oder später

	EF20	Nutzart/Hauptwohnung	1 = Eigentümer(in) des Hauses 2 = Eigentümer(in) der Wohnung 3 = Mieter(in) / Untermieter(in) 4 = mietfrei in einer Werkswohnung 5 = mietfrei in einer sonstigen Wohnung / Haus
	EF21	Wohnfläche gesamt in qm/Hauptwohnung	1 – 999
	EF22	überwiegendes Heizsystem/Hauptwohnung	1 = Fernheizung 2 = Zentral-, Etagenheizung 3 = Einzel- und/oder Mehrraumöfen
	EF23	überwiegende Energieart der Heizung/Hauptwohnung	1 = Strom 2 = Gas 3 = Heizöl 4 = feste Brennstoffe (z. B. Holz, Kohle, Pellets) 5 = Sonstiges (z. B. Erdwärme) 0 = trifft nicht zu
	EF24	Nutzung einer Zweitwohnung	0 = nein 1 = ja
	EF25	Anzahl der Zweitwohnungen	1 – 9 = Anzahl
	EF26	Nutzart/Zweitwohnung	1 = Eigentümer(in) des Hauses oder der Wohnung 2 = Mieter(in) 3 = mietfrei (z. B. Werkswohnung) 0 = trifft nicht zu
	EF27	Wohnfläche in qm/Zweitwohnung	1 – 999 0 = trifft nicht zu
	EF28	Nutzung einer Freizeitwohnung	0 = nein 1 = ja
	EF29	Anzahl der Freizeitwohnungen	1 – 9 = Anzahl
	EF30	Nutzart/Freizeitwohnung	1 = Eigentümer(in) des Hauses oder der Wohnung 2 = Mieter(in) 0 = trifft nicht zu
	EF31	Wohnfläche/Freizeitwohnung	1 – 999 0 = trifft nicht zu
III. Typisierungsfelder	EF2U1	Bundesland	1 = Schleswig-Holstein 2 = Hamburg 3 = Niedersachsen 4 = Bremen 5 = Nordrhein-Westfalen 6 = Hessen 7 = Rheinland-Pfalz 8 = Baden-Württemberg

			<p>9 = Bayern 10 = Saarland 11 = Berlin 12 = Brandenburg 13 = Mecklenburg-Vorpommern 14 = Sachsen 15 = Sachsen-Anhalt 16 = Thüringen</p>
EF3	Einwohnergrößenklasse der Gemeinde		<p>1 = unter 5.000 Einwohner 2 = 5.000 bis unter 20.000 Einwohner 3 = 20.000 bis unter 100.000 Einwohner 4 = 100.000 bis unter 500.000 Einwohner 5 = 500.000 Einwohner und mehr</p>
EF4	Einwohnergrößenklasse der Gemeinde (modifiziert)		<p>1 = unter 5.000 Einwohner (Baden-Württemberg, Bayern, Brandenburg, Hessen, Niedersachsen, Rheinland-Pfalz, Sachsen, Schleswig-Holstein, Thüringen) 2 = 5.000 bis unter 20.000 Einwohner (Baden-Württemberg, Bayern, Brandenburg, Hessen, Niedersachsen, Rheinland-Pfalz, Sachsen, Schleswig-Holstein, Thüringen) 3 = 20.000 bis unter 100.000 Einwohner (Baden-Württemberg, Bayern, Hessen, Niedersachsen, Nordrhein-Westfalen, Rheinland-Pfalz, Sachsen-Anhalt, Sachsen, Schleswig-Holstein) 4 = 100.000 bis unter 500.000 Einwohner (Baden-Württemberg, Bayern, Hessen, Niedersachsen, Nordrhein-Westfalen, Rheinland-Pfalz) 5 = 500.000 Einwohner und mehr (Baden-Württemberg, Bayern, Berlin, Hamburg, Hessen, Niedersachsen, Nordrhein-Westfalen) 6 = unter 20.000 Einwohner (Mecklenburg-Vorpommern, Nordrhein-Westfalen, Saarland, Sachsen-Anhalt) 8 = 20.000 Einwohner und mehr (Brandenburg, Mecklenburg-Vorpommern, Saarland, Thüringen) 9 = 100.000 Einwohner und mehr (Bremen, Sachsen-Anhalt, Sachsen, Schleswig-Holstein)</p>
EF5	Stadt-Land-Region (differenzierte Regionstypen)		<p>1 = hochverdichtete Agglomerationsräume 2 = Agglomerationsräume mit herausragenden Zentren 3 = verstädterte Räume höherer Dichte 4 = verstädterte Räume mittlerer Dichte mit großen Oberzentren 5 = verstädterte Räume mittlerer Dichte ohne große Oberzentren 6 = ländliche Räume höherer Dichte 7 = ländliche Räume geringerer Dichte</p>
EF6	Quartalsangabe		<p>1 = 1. Quartal 2 = 2. Quartal 3 = 3. Quartal 4 = 4. Quartal</p>
EF7	Anzahl der Personen im Haushalt		
EF35	Haushaltsgröße		<p>1 = 1-Personenhaushalt 2 = 2-Personenhaushalt 3 = 3-Personenhaushalt 4 = 4-Personenhaushalt 5 = Haushalt mit 5 und mehr Personen</p>

EF36	Soziale Stellung des Haupteinkommensbeziehers	<p>1 = selbstständige(r) Landwirt(in) 2 = selbstständige(r) Gewerbetreibende(r) bzw. Handwerker(in), freiberuflich Tätige(r) 3 = Beamtin/Beamter, Richter(in), Berufssoldat(in), Zeitsoldat(in) 4 = Angestellte(r), kaufmännisch/technische(r) Auszubildende(r) 5 = Arbeiter(in), gewerbliche(r) Auszubildende(r) 6 = Person im Bundesfreiwilligendienst bzw. im freiwilligen sozialen/ökologischen Jahr 7 = Wehrdienstleistende/-r 8 = Arbeitslose/-r 9 = Altersrentner(in), Invalidenrentner(in) (aus eigener Erwerbstätigkeit, auch im Vorruhestand) 10 = Pensionär(in) aus eigener Erwerbstätigkeit 11 = Schüler(in) 12 = Student(in) 13 = Hausfrau, Hausmann 14 = Sonstiges (z. B. nicht schulpflichtiges Kind)</p>
EF37	Soziale Stellung des Haupteinkommensbeziehers (wie 2008)	<p>1 = selbstständige(r) Landwirt(in) 2 = selbstständige(r) Gewerbetreibende(r) bzw. Handwerker(in), freiberuflich Tätige(r) 3 = Beamtin/Beamter, Richter(in), Berufssoldat(in), Zeitsoldat(in), Wehrdienstleistender 4 = Angestellte(r), kaufmännisch/technische(r) Auszubildende(r), Zivildienstleistender 5 = Arbeiter(in), gewerbliche(r) Auszubildende(r) 6 = Arbeitslose(r) 7 = Altersrentner(in), Invalidenrentner(in) (aus eigener Erwerbstätigkeit, auch im Vorruhestand) 8 = Pensionär(in) aus eigener Erwerbstätigkeit 9 = Schüler(in) 10 = Student(in) 12 = sonstige(r) Nichterwerbstätige(r) (Hausfrau, Hausmann, nicht schulpflichtiges Kind usw.)</p>
EF38	Haushaltstyp - ledige Kinder unter 27 Jahre -	<p>1 = alleinlebende Frau 2 = alleinlebender Mann 3 = alleinerziehende Frau mit 1 Kind 4 = alleinerziehender Mann mit 1 Kind 5 = alleinerziehende Frau mit 2 Kindern 6 = alleinerziehender Mann mit 2 Kindern 7 = alleinerziehende Frau mit 3 und mehr Kindern 8 = alleinerziehender Mann mit 3 und mehr Kindern Ehepaar ohne Kind(er) 9 = Ehepaar ohne Kinder: Ehepartner(in) nicht erwerbstätig 10 = Ehepaar ohne Kinder: Ehepartner(in) erwerbstätig 11 = Ehepaar mit 1 Kind: Ehepartner(in) nicht erwerbstätig 12 = Ehepaar mit 1 Kind: Ehepartner(in) erwerbstätig 13 = Ehepaar mit 2 Kindern: Ehepartner(in) nicht erwerbstätig 14 = Ehepaar mit 2 Kindern: Ehepartner(in) erwerbstätig 15 = Ehepaar mit 3 Kindern: Ehepartner(in) nicht erwerbstätig 16 = Ehepaar mit 3 Kindern: Ehepartner(in) erwerbstätig 17 = Ehepaar mit 4 Kindern: Ehepartner(in) nicht erwerbstätig 18 = Ehepaar mit 4 Kindern: Ehepartner(in) erwerbstätig 19 = Ehepaar mit 5 und mehr Kindern: Ehepartner(in) nicht erwerbstätig 20 = Ehepaar mit 5 und mehr Kindern: Ehepartner(in) erwerbstätig 21 = zusammenlebendes Paar ohne Kind(er): Partner(in) nicht erwerbstätig 22 = zusammenlebendes Paar ohne Kind(er): Partner(in) erwerbstätig 23 = zusammenlebendes Paar mit 1 Kind: Partner(in) nicht erwerbstätig 24 = zusammenlebendes Paar mit 1 Kind: Partner(in) erwerbstätig</p>

			<p>25 = zusammenlebendes Paar mit 2 Kindern: Partner(in) nicht erwerbstätig 26 = zusammenlebendes Paar mit 2 Kindern: Partner(in) erwerbstätig 27 = zusammenlebendes Paar mit 3 Kindern: Partner(in) nicht erwerbstätig 28 = zusammenlebendes Paar mit 3 Kindern: Partner(in) erwerbstätig 29 = zusammenlebendes Paar mit 4 Kindern: Partner(in) nicht erwerbstätig 30 = zusammenlebendes Paar mit 4 Kindern: Partner(in) erwerbstätig 31 = zusammenlebendes Paar mit 5 und mehr Kindern: Partner(in) nicht erwerbstätig 32 = zusammenlebendes Paar mit 5 und mehr Kindern: Partner(in) erwerbstätig 99 = sonstiger Haushalt</p>
EF39	Haushaltstyp - ledige Kinder unter 18 Jahre -		<p>1 = alleinlebende Frau 2 = alleinlebender Mann 3 = alleinerziehende Frau mit 1 Kind 4 = alleinerziehender Mann mit 1 Kind 5 = alleinerziehende Frau mit 2 Kindern 6 = alleinerziehender Mann mit 2 Kindern 7 = alleinerziehende Frau mit 3 und mehr Kindern 8 = alleinerziehender Mann mit 3 und mehr Kindern Ehepaar ohne Kind(er) 9 = Ehepaar ohne Kinder: Ehepartner(in) nicht erwerbstätig 10 = Ehepaar ohne Kinder: Ehepartner(in) erwerbstätig 11 = Ehepaar mit 1 Kind: Ehepartner(in) nicht erwerbstätig 12 = Ehepaar mit 1 Kind: Ehepartner(in) erwerbstätig 13 = Ehepaar mit 2 Kindern: Ehepartner(in) nicht erwerbstätig 14 = Ehepaar mit 2 Kindern: Ehepartner(in) erwerbstätig 15 = Ehepaar mit 3 Kindern: Ehepartner(in) nicht erwerbstätig 16 = Ehepaar mit 3 Kindern: Ehepartner(in) erwerbstätig 17 = Ehepaar mit 4 Kindern: Ehepartner(in) nicht erwerbstätig 18 = Ehepaar mit 4 Kindern: Ehepartner(in) erwerbstätig 19 = Ehepaar mit 5 und mehr Kindern: Ehepartner(in) nicht erwerbstätig 20 = Ehepaar mit 5 und mehr Kindern: Ehepartner(in) erwerbstätig 21 = zusammenlebendes Paar ohne Kind(er): Partner(in) nicht erwerbstätig 22 = zusammenlebendes Paar ohne Kind(er): Partner(in) erwerbstätig 23 = zusammenlebendes Paar mit 1 Kind: Partner(in) nicht erwerbstätig 24 = zusammenlebendes Paar mit 1 Kind: Partner(in) erwerbstätig 25 = zusammenlebendes Paar mit 2 Kindern: Partner(in) nicht erwerbstätig 26 = zusammenlebendes Paar mit 2 Kindern: Partner(in) erwerbstätig 27 = zusammenlebendes Paar mit 3 Kindern: Partner(in) nicht erwerbstätig 28 = zusammenlebendes Paar mit 3 Kindern: Partner(in) erwerbstätig 29 = zusammenlebendes Paar mit 4 Kindern: Partner(in) nicht erwerbstätig 30 = zusammenlebendes Paar mit 4 Kindern: Partner(in) erwerbstätig 31 = zusammenlebendes Paar mit 5 und mehr Kindern: Partner(in) nicht erwerbstätig 32 = zusammenlebendes Paar mit 5 und mehr Kindern: Partner(in) erwerbstätig 99 = sonstiger Haushalt</p>
EF41	Anzahl der ledigen Kinder des HEB/Partners im Haushalt unter 1 Jahr		0 – 9 = Anzahl
EF42	Anzahl der ledigen Kinder des HEB/Partners im Haushalt von 1 bis unter 3 Jahre		0 – 9 = Anzahl
EF43	Anzahl der ledigen Kinder des HEB/Partners im		0 – 9 = Anzahl

	Haushalt von 3 bis unter 6 Jahre	
EF44	Anzahl der ledigen Kinder des HEB/Partners im Haushalt von 6 bis unter 12 Jahre	0 – 9 = Anzahl
EF45	Anzahl der ledigen Kinder des HEB/Partners im Haushalt von 12 bis unter 18 Jahre	0 – 9 = Anzahl
EF46	Anzahl der ledigen Kinder des HEB/Partners im Haushalt von 18 bis unter 27 Jahre	0 – 9 = Anzahl
EF47	Anzahl der ledigen Kinder des HEB/Partners im Haushalt 27 Jahre und älter	0 – 9 = Anzahl
EF48	Angaben von Haushaltsmitgliedern zur Erwerbstätigkeit	0 = nein 1 = ja
EF49	Anzahl der Erwerbstätigen im Haushalt	0 – 9 = Anzahl
EF50	Wohnverhältnis	1 = Mieter 2 = Eigentümer 3 = mietfrei
EF32	Nutzung von Garage/Stellplatz - Eigentümer	0 = Nein 1 = Ja
EF33	Nutzung von Garage/Stellplatz - Mieter	0 = Nein 1 = Ja
EF34	Nutzung von Garage/Stellplatz - mietfrei	0 = Nein 1 = Ja
EF534	Monatliches Haushaltsnettoeinkommen (Selbsteinstufung im Januar 2013)	1 = unter 150 Euro 2 = 150 bis unter 300 Euro 3 = 300 bis unter 500 Euro 4 = 500 bis unter 700 Euro 5 = 700 bis unter 900 Euro 6 = 900 bis unter 1.100 Euro 7 = 1.100 bis unter 1.300 Euro 8 = 1.300 bis unter 1.500 Euro 9 = 1.500 bis unter 1.700 Euro 10 = 1.700 bis unter 2.000 Euro 11 = 2.000 bis unter 2.300 Euro 12 = 2.300 bis unter 2.600 Euro 13 = 2.600 bis unter 2.900 Euro 14 = 2.900 bis unter 3.200 Euro 15 = 3.200 bis unter 3.600 Euro 16 = 3.600 bis unter 4.000 Euro 17 = 4.000 bis unter 4.500 Euro 18 = 4.500 bis unter 5.000 Euro 19 = 5.000 bis unter 5.500 Euro 20 = 5.500 bis unter 6.000 Euro

			21 = 6.000 bis unter 7.500 Euro 22 = 7.500 bis unter 10.000 Euro 23 = 10.000 bis unter 18.000 Euro 24 = 18.000 Euro und mehr 26 = überwiegendes Einkommen aus landwirtschaftlichem Betrieb
IV. Einkommen und Einnahmen - Haushaltssummen	EF51	Bruttoeinkommen aus unselbstständiger Arbeit (inklusive Lohndeputate)	0 – 99999999
	EF52	Bruttoeinkommen aus selbstständiger Arbeit (inklusive Sachentnahmen)	0 – 99999999
	EF53	Bruttoeinkommen aus Erwerbstätigkeit	0 – 99999999
	EF54	Einnahmen aus Vermietung und Verpachtung (netto)	-99999999 – 999999999
	EF55	Einnahmen aus Vermögen	-99999999 – 999999999
	EF56	Einkommen aus öffentlichen Transferzahlungen	0 – 99999999
	EF57	Einkommen aus öffentlichen Transferzahlungen (ohne Renten der ZVK des öffentlichen Dienstes gemäß SEA 2013)	0 – 99999999
	EF58	Einkommen aus nicht öffentlichen Transferzahlungen	0 – 99999999
	EF59	Einkommen aus nicht öffentlichen Transferzahlungen (inklusive Renten der ZVK des öffentlichen Dienstes gemäß SEA 2013)	0 – 99999999
	EF60	Haushaltsbruttoeinkommen	-99999999 – 999999999
	EF61	Haushaltsbruttoeinkommen (inklusive Arbeitgeberzuschüsse/Zuschüsse der RV-Träger zur freiwilligen gesetzlichen Krankenversicherung / privaten Krankenversicherung - analog zu 2008)	-99999999 – 999999999
	EF62	Haushaltsnettoeinkommen	-99999999 – 999999999
	EF64	Haushaltsnettoeinkommen abzüglich verpflichtende Unterhaltszahlungen	-99999999 – 999999999
	EF65	Ausgabefähige Einkommen und Einnahmen	-99999999 – 999999999
EF66	Ausgabefähige Einkommen und Einnahmen (abzüglich verpflichtende Unterhaltszahlungen)	-99999999 – 999999999	
EF67	Ausgabefähige Einkommen und Einnahmen (ohne Beiträge zur freiwilligen GKV / PKV -	-99999999 – 999999999	

		analog zu 2008)	
	EF68	Einnahmen aus Verkauf von Waren und sonstige Einnahmen	0 – 99999999
	EF69	Einnahmen aus der Auflösung von Sachvermögen	0 – 99999999
	EF70	Einnahmen aus der Auflösung von Geldvermögen	0 – 99999999
	EF71	Einnahmen aus Krediten	0 – 99999999
	EF72	Gesamteinnahmen	0 – 99999999
V. Ausgaben - Haushaltssummen	EF73	Nahrungsmittel, alkoholfreie Getränke	0 – 99999999
	EF74	Alkoholische Getränke, Tabakwaren	0 – 99999999
	EF75	Bekleidung, Schuhe	0 – 99999999
	EF76	Wohnungsmieten (einschließlich Betriebskosten)	0 – 99999999
	EF77	Unterstellte Mieten (einschließlich Nebenkosten)	0 – 99999999
	EF78	Wohnungsinstandsetzung	0 – 99999999
	EF79	Energie	0 – 99999999
	EF80	Innenausstattung, Haushaltswaren, laufende Haushaltsführung	0 – 99999999
	EF81	Gesundheitspflege	0 – 99999999
	EF82	Verkehr	0 – 99999999
	EF83	Verkehr (inklusive Kfz-Steuer gemäß SEA 2013)	0 – 99999999
	EF84	Post und Telekommunikation	0 – 99999999
	EF85	Freizeit, Unterhaltung, Kultur	0 – 99999999
	EF86	Bildungswesen	0 – 99999999
	EF87	Beherbergungs- und Gaststätdienstleistungen	0 – 99999999
	EF88	Andere Waren und Dienstleistungen	0 – 99999999
	EF89	Private Konsumausgaben	0 – 99999999
	EF90	Private Konsumausgaben (inklusive Kfz-Steuer gemäß SEA 2013)	0 – 99999999
VI. Abzüge, Steuern,	EF91	Abzüge vom Einkommen	0 – 99999999

Beiträge u. ä.	EF92	Abzüge vom Einkommen (inklusive verpflichtende Unterhaltszahlungen)	0 – 99999999
	EF93	Abzüge vom Einkommen (ohne Beiträge zur freiwilligen GKV/PKV - analog zu 2008)	0 – 99999999
	EF94	Einkommens- und Kirchensteuer (inklusive Solidaritätszuschlag)	0 – 99999999
	EF95	Pflichtbeiträge zur Sozialversicherung, Beiträge zur freiwilligen GKV und PKV	0 – 99999999
	EF96	Sonstige Steuern	0 – 99999999
	EF97	Sonstige Steuern (ohne Kfz-Steuern gemäß SEA 2013)	0 – 99999999
	EF98	Versicherungsbeiträge (ohne freiwillige Beiträge zur gesetzlichen Rentenversicherung und Krankenversicherung)	0 – 99999999
	EF99	Versicherungsbeiträge (ohne freiwillige Beiträge zur gesetzlichen Rentenversicherung und Krankenversicherung, inklusive Beiträge zur ZVK des öffentlichen Dienstes gemäß SEA 2013)	0 – 99999999
	EF100	Sonstige geleistete Übertragungen	0 – 99999999
	EF101	Ausgaben für die Vermögensbildung	0 – 99999999
	EF102	Rückzahlung von Krediten (Tilgung und Verzinsung)	0 – 99999999
	EF103	Sonstige Ausgaben	0 – 99999999
	EF104	Gesamtausgaben	0 – 99999999
	EF105	Ersparnis	-99999999 – 999999999
	EF106	Differenz zwischen Einnahmen und Ausgaben	-99999999 – 999999999
VII. Hochrechnungsfaktoren (hochgerechnet am Mikrozensus 2012)	EF107	Hochrechnungsfaktor Bund (auch für früheres Bundesgebiet und neue Länder)	
	EF108	Hochrechnungsfaktor Länder	
VIII. Personenbezogene Einnahmen Einkommen aus unselbständiger Arbeit	EF109U1	Grundlohn/-gehalt (brutto) (Person 1)	
	EF109U2	Grundlohn/-gehalt (brutto) (Person 2)	
	EF109U3	Grundlohn/-gehalt (brutto) (Person 3)	

	EF109U4	Grundlohn/-gehalt (brutto) (Person 4)	
	EF109U5	Grundlohn/-gehalt (brutto) (Person 5)	
	EF109U6	Grundlohn/-gehalt (brutto) (Person 6)	
	EF109U7	Grundlohn/-gehalt (brutto) (Person 7)	
	EF109U8	Grundlohn/-gehalt (brutto) (Person 8)	
	EF109U9	Grundlohn/-gehalt (brutto) (Person 9)	
	EF109U10	Grundlohn/-gehalt (brutto) (Person 10)	
	EF109U11	Grundlohn/-gehalt (brutto) (Summe über alle abwesenden und ausgeschiedenen Personen)	
	EF110U1	Einmalige Zahlungen (Weihnachtsgeld, Urlaubsgeld) (Person 1)	
	EF110U2	Einmalige Zahlungen (Weihnachtsgeld, Urlaubsgeld) (Person 2)	
	EF110U3	Einmalige Zahlungen (Weihnachtsgeld, Urlaubsgeld) (Person 3)	
	EF110U4	Einmalige Zahlungen (Weihnachtsgeld, Urlaubsgeld) (Person 4)	
	EF110U5	Einmalige Zahlungen (Weihnachtsgeld, Urlaubsgeld) (Person 5)	
	EF110U6	Einmalige Zahlungen (Weihnachtsgeld, Urlaubsgeld) (Person 6)	
	EF110U7	Einmalige Zahlungen (Weihnachtsgeld, Urlaubsgeld) (Person 7)	
	EF110U8	Einmalige Zahlungen (Weihnachtsgeld, Urlaubsgeld) (Person 8)	
	EF110U9	Einmalige Zahlungen (Weihnachtsgeld, Urlaubsgeld) (Person 9)	
	EF110U10	Einmalige Zahlungen (Weihnachtsgeld, Urlaubsgeld) (Person 10)	
	EF110U11	Einmalige Zahlungen (Weihnachtsgeld, Urlaubsgeld) (Summe über alle abwesenden und ausgeschiedenen Personen)	
	EF111U1	vermögenswirksame Leistungen des	

	Arbeitgebers (Person 1)	
EF111U2	vermögenswirksame Leistungen des Arbeitgebers (Person 2)	
EF111U3	vermögenswirksame Leistungen des Arbeitgebers (Person 3)	
EF111U4	vermögenswirksame Leistungen des Arbeitgebers (Person 4)	
EF111U5	vermögenswirksame Leistungen des Arbeitgebers (Person 5)	
EF111U6	vermögenswirksame Leistungen des Arbeitgebers (Person 6)	
EF111U7	vermögenswirksame Leistungen des Arbeitgebers (Person 7)	
EF111U8	vermögenswirksame Leistungen des Arbeitgebers (Person 8)	
EF111U9	vermögenswirksame Leistungen des Arbeitgebers (Person 9)	
EF111U10	vermögenswirksame Leistungen des Arbeitgebers (Person 10)	
EF111U11	vermögenswirksame Leistungen des Arbeitgebers (Summe über alle abwesenden und ausgeschiedenen Personen)	
EF112U1	Abfindungen, Entlassungs- und Übergangsgelder (Person 1)	
EF112U2	Abfindungen, Entlassungs- und Übergangsgelder (Person 2)	
EF112U3	Abfindungen, Entlassungs- und Übergangsgelder (Person 3)	
EF112U4	Abfindungen, Entlassungs- und Übergangsgelder (Person 4)	
EF112U5	Abfindungen, Entlassungs- und Übergangsgelder (Person 5)	
EF112U6	Abfindungen, Entlassungs- und Übergangsgelder (Person 6)	
EF112U7	Abfindungen, Entlassungs- und Übergangsgelder (Person 7)	

	EF112U8	Abfindungen, Entlassungs- und Übergangsgelder (Person 8)	
	EF112U9	Abfindungen, Entlassungs- und Übergangsgelder (Person 9)	
	EF112U10	Abfindungen, Entlassungs- und Übergangsgelder (Person 10)	
	EF112U11	Abfindungen, Entlassungs- und Übergangsgelder (Summe über alle abwesenden und ausgeschiedenen Personen)	
	EF113U1	Gewinnbeteiligungen (z. B. Bonuszahlung, Erfolgsprämien) (Person 1)	
	EF113U2	Gewinnbeteiligungen (z. B. Bonuszahlung, Erfolgsprämien) (Person 2)	
	EF113U3	Gewinnbeteiligungen (z. B. Bonuszahlung, Erfolgsprämien) (Person 3)	
	EF113U4	Gewinnbeteiligungen (z. B. Bonuszahlung, Erfolgsprämien) (Person 4)	
	EF113U5	Gewinnbeteiligungen (z. B. Bonuszahlung, Erfolgsprämien) (Person 5)	
	EF113U6	Gewinnbeteiligungen (z. B. Bonuszahlung, Erfolgsprämien) (Person 6)	
	EF113U7	Gewinnbeteiligungen (z. B. Bonuszahlung, Erfolgsprämien) (Person 7)	
	EF113U8	Gewinnbeteiligungen (z. B. Bonuszahlung, Erfolgsprämien) (Person 8)	
	EF113U9	Gewinnbeteiligungen (z. B. Bonuszahlung, Erfolgsprämien) (Person 9)	
	EF113U10	Gewinnbeteiligungen (z. B. Bonuszahlung, Erfolgsprämien) (Person 10)	
	EF113U11	Gewinnbeteiligungen (z. B. Bonuszahlung, Erfolgsprämien) (Summe über alle abwesenden und ausgeschiedenen Personen)	
	EF114U1	Sonstige Einkommen (z. B. Fahr- und Essensgeldzuschüsse, Zuschuss zum Mutterschaftsgeld des Arbeitgebers) (Person 1)	
	EF114U2	Sonstige Einkommen (z. B. Fahr- und	

		Essensgeldzuschüsse, Zuschuss zum Mutterschaftsgeld des Arbeitgebers) (Person 2)	
	EF114U3	Sonstige Einkommen (z. B. Fahr- und Essensgeldzuschüsse, Zuschuss zum Mutterschaftsgeld des Arbeitgebers) (Person 3)	
	EF114U4	Sonstige Einkommen (z. B. Fahr- und Essensgeldzuschüsse, Zuschuss zum Mutterschaftsgeld des Arbeitgebers) (Person 4)	
	EF114U5	Sonstige Einkommen (z. B. Fahr- und Essensgeldzuschüsse, Zuschuss zum Mutterschaftsgeld des Arbeitgebers) (Person 5)	
	EF114U6	Sonstige Einkommen (z. B. Fahr- und Essensgeldzuschüsse, Zuschuss zum Mutterschaftsgeld des Arbeitgebers) (Person 6)	
	EF114U7	Sonstige Einkommen (z. B. Fahr- und Essensgeldzuschüsse, Zuschuss zum Mutterschaftsgeld des Arbeitgebers) (Person 7)	
	EF114U8	Sonstige Einkommen (z. B. Fahr- und Essensgeldzuschüsse, Zuschuss zum Mutterschaftsgeld des Arbeitgebers) (Person 8)	
	EF114U9	Sonstige Einkommen (z. B. Fahr- und Essensgeldzuschüsse, Zuschuss zum Mutterschaftsgeld des Arbeitgebers) (Person 9)	
	EF114U10	Sonstige Einkommen (z. B. Fahr- und Essensgeldzuschüsse, Zuschuss zum Mutterschaftsgeld des Arbeitgebers) (Person 10)	
	EF114U11	Sonstige Einkommen (z. B. Fahr- und Essensgeldzuschüsse, Zuschuss zum Mutterschaftsgeld des Arbeitgebers) (Summe über alle abwesenden und ausgeschiedenen Personen)	
	EF115U1	Zuschüsse zur befreienden Lebensversicherung (Person 1)	
	EF115U2	Zuschüsse zur befreienden Lebensversicherung (Person 2)	
	EF115U3	Zuschüsse zur befreienden Lebensversicherung (Person 3)	
	EF115U4	Zuschüsse zur befreienden Lebensversicherung (Person 4)	

	EF115U5	Zuschüsse zur befreienden Lebensversicherung (Person 5)	
	EF115U6	Zuschüsse zur befreienden Lebensversicherung (Person 6)	
	EF115U7	Zuschüsse zur befreienden Lebensversicherung (Person 7)	
	EF115U8	Zuschüsse zur befreienden Lebensversicherung (Person 8)	
	EF115U9	Zuschüsse zur befreienden Lebensversicherung (Person 9)	
	EF115U10	Zuschüsse zur befreienden Lebensversicherung (Person 10)	
	EF115U11	Zuschüsse zur befreienden Lebensversicherung (Summe über alle abwesenden und ausgeschiedenen Personen)	
	EF116U1	Arbeitgeberzuschüsse zur freiwilligen oder privaten Krankenversicherung (Person 1)	
	EF116U2	Arbeitgeberzuschüsse zur freiwilligen oder privaten Krankenversicherung (Person 2)	
	EF116U3	Arbeitgeberzuschüsse zur freiwilligen oder privaten Krankenversicherung (Person 3)	
	EF116U4	Arbeitgeberzuschüsse zur freiwilligen oder privaten Krankenversicherung (Person 4)	
	EF116U5	Arbeitgeberzuschüsse zur freiwilligen oder privaten Krankenversicherung (Person 5)	
	EF116U6	Arbeitgeberzuschüsse zur freiwilligen oder privaten Krankenversicherung (Person 6)	
	EF116U7	Arbeitgeberzuschüsse zur freiwilligen oder privaten Krankenversicherung (Person 7)	
	EF116U8	Arbeitgeberzuschüsse zur freiwilligen oder privaten Krankenversicherung (Person 8)	
	EF116U9	Arbeitgeberzuschüsse zur freiwilligen oder privaten Krankenversicherung (Person 9)	
	EF116U10	Arbeitgeberzuschüsse zur freiwilligen oder privaten Krankenversicherung (Person 10)	

	EF116U11	Arbeitgeberzuschüsse zur freiwilligen oder privaten Krankenversicherung (Summe über alle abwesenden und ausgeschiedenen Personen)	
	EF117U1	Arbeitgeberzuschüsse zur Pflegeversicherung bei freiwilliger oder privater Krankenversicherung (Person 1)	
	EF117U2	Arbeitgeberzuschüsse zur Pflegeversicherung bei freiwilliger oder privater Krankenversicherung (Person 2)	
	EF117U3	Arbeitgeberzuschüsse zur Pflegeversicherung bei freiwilliger oder privater Krankenversicherung (Person 3)	
	EF117U4	Arbeitgeberzuschüsse zur Pflegeversicherung bei freiwilliger oder privater Krankenversicherung (Person 4)	
	EF117U5	Arbeitgeberzuschüsse zur Pflegeversicherung bei freiwilliger oder privater Krankenversicherung (Person 5)	
	EF117U6	Arbeitgeberzuschüsse zur Pflegeversicherung bei freiwilliger oder privater Krankenversicherung (Person 6)	
	EF117U7	Arbeitgeberzuschüsse zur Pflegeversicherung bei freiwilliger oder privater Krankenversicherung (Person 7)	
	EF117U8	Arbeitgeberzuschüsse zur Pflegeversicherung bei freiwilliger oder privater Krankenversicherung (Person 8)	
	EF117U9	Arbeitgeberzuschüsse zur Pflegeversicherung bei freiwilliger oder privater Krankenversicherung (Person 9)	
	EF117U10	Arbeitgeberzuschüsse zur Pflegeversicherung bei freiwilliger oder privater Krankenversicherung (Person 10)	
	EF117U11	Arbeitgeberzuschüsse zur Pflegeversicherung bei freiwilliger oder privater Krankenversicherung (Summe über alle abwesenden und ausgeschiedenen Personen)	
	EF118U1	Einnahmen aus Nebenerwerbstätigkeit (brutto - auch Aushilfs-, Ferien- und Minijobs, Aufwandsentschädigungen) (Person 1)	

	EF118U2	Einnahmen aus Nebenerwerbstätigkeit (brutto - auch Aushilfs-, Ferien- und Minijobs, Aufwandsentschädigungen) (Person 2)	
	EF118U3	Einnahmen aus Nebenerwerbstätigkeit (brutto - auch Aushilfs-, Ferien- und Minijobs, Aufwandsentschädigungen) (Person 3)	
	EF118U4	Einnahmen aus Nebenerwerbstätigkeit (brutto - auch Aushilfs-, Ferien- und Minijobs, Aufwandsentschädigungen) (Person 4)	
	EF118U5	Einnahmen aus Nebenerwerbstätigkeit (brutto - auch Aushilfs-, Ferien- und Minijobs, Aufwandsentschädigungen) (Person 5)	
	EF118U6	Einnahmen aus Nebenerwerbstätigkeit (brutto - auch Aushilfs-, Ferien- und Minijobs, Aufwandsentschädigungen) (Person 6)	
	EF118U7	Einnahmen aus Nebenerwerbstätigkeit (brutto - auch Aushilfs-, Ferien- und Minijobs, Aufwandsentschädigungen) (Person 7)	
	EF118U8	Einnahmen aus Nebenerwerbstätigkeit (brutto - auch Aushilfs-, Ferien- und Minijobs, Aufwandsentschädigungen) (Person 8)	
	EF118U9	Einnahmen aus Nebenerwerbstätigkeit (brutto - auch Aushilfs-, Ferien- und Minijobs, Aufwandsentschädigungen) (Person 9)	
	EF118U10	Einnahmen aus Nebenerwerbstätigkeit (brutto - auch Aushilfs-, Ferien- und Minijobs, Aufwandsentschädigungen) (Person 10)	
	EF118U11	Summe über alle abwesenden und ausgeschiedenen Personen (Summe über alle abwesenden und ausgeschiedenen Personen)	
	EF119U1	Altersteilzeitentgelt (Grundgehalt und Aufstockungsbetrag) (Person 1)	
	EF119U2	Altersteilzeitentgelt (Grundgehalt und Aufstockungsbetrag) (Person 2)	
	EF119U3	Altersteilzeitentgelt (Grundgehalt und Aufstockungsbetrag) (Person 3)	
	EF119U4	Altersteilzeitentgelt (Grundgehalt und Aufstockungsbetrag) (Person 4)	

	EF119U5	Altersteilzeitentgelt (Grundgehalt und Aufstockungsbetrag) (Person 5)	
	EF119U6	Altersteilzeitentgelt (Grundgehalt und Aufstockungsbetrag) (Person 6)	
	EF119U7	Altersteilzeitentgelt (Grundgehalt und Aufstockungsbetrag) (Person 7)	
	EF119U8	Altersteilzeitentgelt (Grundgehalt und Aufstockungsbetrag) (Person 8)	
	EF119U9	Altersteilzeitentgelt (Grundgehalt und Aufstockungsbetrag) (Person 9)	
	EF119U10	Altersteilzeitentgelt (Grundgehalt und Aufstockungsbetrag) (Person 10)	
	EF119U11	Altersteilzeitentgelt (Grundgehalt und Aufstockungsbetrag) (Summe über alle abwesenden und ausgeschiedenen Personen)	
	EF120U1	Werkswohnung (Mieter), Sachleistungen (Person 1)	
	EF120U2	Werkswohnung (Mieter), Sachleistungen (Person 2)	
	EF120U3	Werkswohnung (Mieter), Sachleistungen (Person 3)	
	EF120U4	Werkswohnung (Mieter), Sachleistungen (Person 4)	
	EF120U5	Werkswohnung (Mieter), Sachleistungen (Person 5)	
	EF120U6	Werkswohnung (Mieter), Sachleistungen (Person 6)	
	EF120U7	Werkswohnung (Mieter), Sachleistungen (Person 7)	
	EF120U8	Werkswohnung (Mieter), Sachleistungen (Person 8)	
	EF120U9	Werkswohnung (Mieter), Sachleistungen (Person 9)	
	EF120U10	Werkswohnung (Mieter), Sachleistungen (Person 10)	

	EF120U11	Werkswohnung (Mieter), Sachleistungen (Summe über alle abwesenden und ausgeschiedenen Personen)	
	EF121U1	Werkswohnung (Untermieter), Sachleistungen (Person 1)	
	EF121U2	Werkswohnung (Untermieter), Sachleistungen (Person 2)	
	EF121U3	Werkswohnung (Untermieter), Sachleistungen (Person 3)	
	EF121U4	Werkswohnung (Untermieter), Sachleistungen (Person 4)	
	EF121U5	Werkswohnung (Untermieter), Sachleistungen (Person 5)	
	EF121U6	Werkswohnung (Untermieter), Sachleistungen (Person 6)	
	EF121U7	Werkswohnung (Untermieter), Sachleistungen (Person 7)	
	EF121U8	Werkswohnung (Untermieter), Sachleistungen (Person 8)	
	EF121U9	Werkswohnung (Untermieter), Sachleistungen (Person 9)	
	EF121U10	Werkswohnung (Untermieter), Sachleistungen (Person 10)	
	EF121U11	Werkswohnung (Untermieter), Sachleistungen (Summe über alle abwesenden und ausgeschiedenen Personen)	
	EF122U1	Feste Brennstoffe, Sachleistungen (Person 1)	
	EF122U2	Feste Brennstoffe, Sachleistungen (Person 2)	
	EF122U3	Feste Brennstoffe, Sachleistungen (Person 3)	
	EF122U4	Feste Brennstoffe, Sachleistungen (Person 4)	
	EF122U5	Feste Brennstoffe, Sachleistungen (Person 5)	
	EF122U6	Feste Brennstoffe, Sachleistungen (Person 6)	
	EF122U7	Feste Brennstoffe, Sachleistungen (Person 7)	

	EF122U8	Feste Brennstoffe, Sachleistungen (Person 8)	
	EF122U9	Feste Brennstoffe, Sachleistungen (Person 9)	
	EF122U10	Feste Brennstoffe, Sachleistungen (Person 10)	
	EF122U11	Feste Brennstoffe, Sachleistungen (Summe über alle abwesenden und ausgeschiedenen Personen)	
	EF123U1	Gas, Sachleistungen (Person 1)	
	EF123U2	Gas, Sachleistungen (Person 2)	
	EF123U3	Gas, Sachleistungen (Person 3)	
	EF123U4	Gas, Sachleistungen (Person 4)	
	EF123U5	Gas, Sachleistungen (Person 5)	
	EF123U6	Gas, Sachleistungen (Person 6)	
	EF123U7	Gas, Sachleistungen (Person 7)	
	EF123U8	Gas, Sachleistungen (Person 8)	
	EF123U9	Gas, Sachleistungen (Person 9)	
	EF123U10	Gas, Sachleistungen (Person 10)	
	EF123U11	Gas, Sachleistungen (Summe über alle abwesenden und ausgeschiedenen Personen)	
	EF124U1	Fern- und Zentralheizung, Wasser, Sachleistungen (Person 1)	
	EF124U2	Fern- und Zentralheizung, Wasser, Sachleistungen (Person 2)	
	EF124U3	Fern- und Zentralheizung, Wasser, Sachleistungen (Person 3)	
	EF124U4	Fern- und Zentralheizung, Wasser, Sachleistungen (Person 4)	
	EF124U5	Fern- und Zentralheizung, Wasser, Sachleistungen (Person 5)	
	EF124U6	Fern- und Zentralheizung, Wasser, Sachleistungen (Person 6)	
	EF124U7	Fern- und Zentralheizung, Wasser,	

		Sachleistungen (Person 7)	
	EF124U8	Fern- und Zentralheizung, Wasser, Sachleistungen (Person 8)	
	EF124U9	Fern- und Zentralheizung, Wasser, Sachleistungen (Person 9)	
	EF124U10	Fern- und Zentralheizung, Wasser, Sachleistungen (Person 10)	
	EF124U11	Fern- und Zentralheizung, Wasser, Sachleistungen (Summe über alle abwesenden und ausgeschiedenen Personen)	
	EF125U1	Elektrizität, Sachleistungen (Person 1)	
	EF125U2	Elektrizität, Sachleistungen (Person 2)	
	EF125U3	Elektrizität, Sachleistungen (Person 3)	
	EF125U4	Elektrizität, Sachleistungen (Person 4)	
	EF125U5	Elektrizität, Sachleistungen (Person 5)	
	EF125U6	Elektrizität, Sachleistungen (Person 6)	
	EF125U7	Elektrizität, Sachleistungen (Person 7)	
	EF125U8	Elektrizität, Sachleistungen (Person 8)	
	EF125U9	Elektrizität, Sachleistungen (Person 9)	
	EF125U10	Elektrizität, Sachleistungen (Person 10)	
	EF125U11	Elektrizität, Sachleistungen (Summe über alle abwesenden und ausgeschiedenen Personen)	
	EF126U1	Heizöl, einschließlich anderer flüssiger Brennstoffe, Sachleistungen (Person 1)	
	EF126U2	Heizöl, einschließlich anderer flüssiger Brennstoffe, Sachleistungen (Person 2)	
	EF126U3	Heizöl, einschließlich anderer flüssiger Brennstoffe, Sachleistungen (Person 3)	
	EF126U4	Heizöl, einschließlich anderer flüssiger Brennstoffe, Sachleistungen (Person 4)	
	EF126U5	Heizöl, einschließlich anderer flüssiger Brennstoffe, Sachleistungen (Person 5)	

	EF126U6	Heizöl, einschließlich anderer flüssiger Brennstoffe, Sachleistungen (Person 6)	
	EF126U7	Heizöl, einschließlich anderer flüssiger Brennstoffe, Sachleistungen (Person 7)	
	EF126U8	Heizöl, einschließlich anderer flüssiger Brennstoffe, Sachleistungen (Person 8)	
	EF126U9	Heizöl, einschließlich anderer flüssiger Brennstoffe, Sachleistungen (Person 9)	
	EF126U10	Heizöl, einschließlich anderer flüssiger Brennstoffe, Sachleistungen (Person 10)	
	EF126U11	Heizöl, einschließlich anderer flüssiger Brennstoffe, Sachleistungen (Summe über alle abwesenden und ausgeschiedenen Personen)	
	EF127U1	Umlagen für Heizung und Warmwasser, Sachleistungen (Person 1)	
	EF127U2	Umlagen für Heizung und Warmwasser, Sachleistungen (Person 2)	
	EF127U3	Umlagen für Heizung und Warmwasser, Sachleistungen (Person 3)	
	EF127U4	Umlagen für Heizung und Warmwasser, Sachleistungen (Person 4)	
	EF127U5	Umlagen für Heizung und Warmwasser, Sachleistungen (Person 5)	
	EF127U6	Umlagen für Heizung und Warmwasser, Sachleistungen (Person 6)	
	EF127U7	Umlagen für Heizung und Warmwasser, Sachleistungen (Person 7)	
	EF127U8	Umlagen für Heizung und Warmwasser, Sachleistungen (Person 8)	
	EF127U9	Umlagen für Heizung und Warmwasser, Sachleistungen (Person 9)	
	EF127U10	Umlagen für Heizung und Warmwasser, Sachleistungen (Person 10)	
	EF127U11	Umlagen für Heizung und Warmwasser, Sachleistungen (Summe über alle abwesenden und ausgeschiedenen Personen)	

	EF128U1	Nahrungsmittel, Sachleistungen (Person 1)	
	EF128U2	Nahrungsmittel, Sachleistungen (Person 2)	
	EF128U3	Nahrungsmittel, Sachleistungen (Person 3)	
	EF128U4	Nahrungsmittel, Sachleistungen (Person 4)	
	EF128U5	Nahrungsmittel, Sachleistungen (Person 5)	
	EF128U6	Nahrungsmittel, Sachleistungen (Person 6)	
	EF128U7	Nahrungsmittel, Sachleistungen (Person 7)	
	EF128U8	Nahrungsmittel, Sachleistungen (Person 8)	
	EF128U9	Nahrungsmittel, Sachleistungen (Person 9)	
	EF128U10	Nahrungsmittel, Sachleistungen (Person 10)	
	EF128U11	Nahrungsmittel, Sachleistungen (Summe über alle abwesenden und ausgeschiedenen Personen)	
	EF129U1	Getränke, Sachleistungen (Person 1)	
	EF129U2	Getränke, Sachleistungen (Person 2)	
	EF129U3	Getränke, Sachleistungen (Person 3)	
	EF129U4	Getränke, Sachleistungen (Person 4)	
	EF129U5	Getränke, Sachleistungen (Person 5)	
	EF129U6	Getränke, Sachleistungen (Person 6)	
	EF129U7	Getränke, Sachleistungen (Person 7)	
	EF129U8	Getränke, Sachleistungen (Person 8)	
	EF129U9	Getränke, Sachleistungen (Person 9)	
	EF129U10	Getränke, Sachleistungen (Person 10)	
	EF129U11	Getränke, Sachleistungen (Summe über alle abwesenden und ausgeschiedenen Personen)	
	EF130U1	Tabakwaren, Sachleistungen (Person 1)	
	EF130U2	Tabakwaren, Sachleistungen (Person 2)	
	EF130U3	Tabakwaren, Sachleistungen (Person 3)	

	EF130U4	Tabakwaren, Sachleistungen (Person 4)	
	EF130U5	Tabakwaren, Sachleistungen (Person 5)	
	EF130U6	Tabakwaren, Sachleistungen (Person 6)	
	EF130U7	Tabakwaren, Sachleistungen (Person 7)	
	EF130U8	Tabakwaren, Sachleistungen (Person 8)	
	EF130U9	Tabakwaren, Sachleistungen (Person 9)	
	EF130U10	Tabakwaren, Sachleistungen (Person 10)	
	EF130U11	Tabakwaren, Sachleistungen (Summe über alle abwesenden und ausgeschiedenen Personen)	
	EF131U1	Verzehr von Speisen und Getränken außer Haus, Sachleistungen (Person 1)	
	EF131U2	Verzehr von Speisen und Getränken außer Haus, Sachleistungen (Person 2)	
	EF131U3	Verzehr von Speisen und Getränken außer Haus, Sachleistungen (Person 3)	
	EF131U4	Verzehr von Speisen und Getränken außer Haus, Sachleistungen (Person 4)	
	EF131U5	Verzehr von Speisen und Getränken außer Haus, Sachleistungen (Person 5)	
	EF131U6	Verzehr von Speisen und Getränken außer Haus, Sachleistungen (Person 6)	
	EF131U7	Verzehr von Speisen und Getränken außer Haus, Sachleistungen (Person 7)	
	EF131U8	Verzehr von Speisen und Getränken außer Haus, Sachleistungen (Person 8)	
	EF131U9	Verzehr von Speisen und Getränken außer Haus, Sachleistungen (Person 9)	
	EF131U10	Verzehr von Speisen und Getränken außer Haus, Sachleistungen (Person 10)	
	EF131U11	Verzehr von Speisen und Getränken außer Haus, Sachleistungen (Summe über alle abwesenden und ausgeschiedenen Personen)	
	EF132U1	Übernachtungen, Sachleistungen (Person 1)	

	EF132U2	Übernachtungen, Sachleistungen (Person 2)	
	EF132U3	Übernachtungen, Sachleistungen (Person 3)	
	EF132U4	Übernachtungen, Sachleistungen (Person 4)	
	EF132U5	Übernachtungen, Sachleistungen (Person 5)	
	EF132U6	Übernachtungen, Sachleistungen (Person 6)	
	EF132U7	Übernachtungen, Sachleistungen (Person 7)	
	EF132U8	Übernachtungen, Sachleistungen (Person 8)	
	EF132U9	Übernachtungen, Sachleistungen (Person 9)	
	EF132U10	Übernachtungen, Sachleistungen (Person 10)	
	EF132U11	Übernachtungen, Sachleistungen (Summe über alle abwesenden und ausgeschiedenen Personen)	
	EF133U1	Verkehrsdienstleistungen, Sachleistung (Person 1)	
	EF133U2	Verkehrsdienstleistungen, Sachleistung (Person 2)	
	EF133U3	Verkehrsdienstleistungen, Sachleistung (Person 3)	
	EF133U4	Verkehrsdienstleistungen, Sachleistung (Person 4)	
	EF133U5	Verkehrsdienstleistungen, Sachleistung (Person 5)	
	EF133U6	Verkehrsdienstleistungen, Sachleistung (Person 6)	
	EF133U7	Verkehrsdienstleistungen, Sachleistung (Person 7)	
	EF133U8	Verkehrsdienstleistungen, Sachleistung (Person 8)	
	EF133U9	Verkehrsdienstleistungen, Sachleistung (Person 9)	
	EF133U10	Verkehrsdienstleistungen, Sachleistung (Person 10)	

	EF133U11	Verkehrsdienstleistungen, Sachleistung (Summe über alle abwesenden und ausgeschiedenen Personen)	
Einkommen aus selbständiger Arbeit	EF134U1	Einkommen aus selbständiger Tätigkeit (Sachentnahmen) (Person 1)	
	EF134U2	Einkommen aus selbständiger Tätigkeit (Sachentnahmen) (Person 2)	
	EF134U3	Einkommen aus selbständiger Tätigkeit (Sachentnahmen) (Person 3)	
	EF134U4	Einkommen aus selbständiger Tätigkeit (Sachentnahmen) (Person 4)	
	EF134U5	Einkommen aus selbständiger Tätigkeit (Sachentnahmen) (Person 5)	
	EF134U6	Einkommen aus selbständiger Tätigkeit (Sachentnahmen) (Person 6)	
	EF134U7	Einkommen aus selbständiger Tätigkeit (Sachentnahmen) (Person 7)	
	EF134U8	Einkommen aus selbständiger Tätigkeit (Sachentnahmen) (Person 8)	
	EF134U9	Einkommen aus selbständiger Tätigkeit (Sachentnahmen) (Person 9)	
	EF134U10	Einkommen aus selbständiger Tätigkeit (Sachentnahmen) (Person 10)	
	EF134U11	Einkommen aus selbständiger Tätigkeit (Sachentnahmen) (Summe über alle abwesenden und ausgeschiedenen Personen)	
	EF135U1	Privatentnahmen von Landwirten (auch nebenberuflich) (Person 1)	
	EF135U2	Privatentnahmen von Landwirten (auch nebenberuflich) (Person 2)	
	EF135U3	Privatentnahmen von Landwirten (auch nebenberuflich) (Person 3)	
	EF135U4	Privatentnahmen von Landwirten (auch nebenberuflich) (Person 4)	
EF135U5	Privatentnahmen von Landwirten (auch nebenberuflich) (Person 5)		

	EF135U6	Privatentnahmen von Landwirten (auch nebenberuflich) (Person 6)	
	EF135U7	Privatentnahmen von Landwirten (auch nebenberuflich) (Person 7)	
	EF135U8	Privatentnahmen von Landwirten (auch nebenberuflich) (Person 8)	
	EF135U9	Privatentnahmen von Landwirten (auch nebenberuflich) (Person 9)	
	EF135U10	Privatentnahmen von Landwirten (auch nebenberuflich) (Person 10)	
	EF135U11	Privatentnahmen von Landwirten (auch nebenberuflich) (Summe über alle abwesenden und ausgeschiedenen Personen)	
	EF136U1	Privatentnahmen von Selbstständigen (Person 1)	
	EF136U2	Privatentnahmen von Selbstständigen (Person 2)	
	EF136U3	Privatentnahmen von Selbstständigen (Person 3)	
	EF136U4	Privatentnahmen von Selbstständigen (Person 4)	
	EF136U5	Privatentnahmen von Selbstständigen (Person 5)	
	EF136U6	Privatentnahmen von Selbstständigen (Person 6)	
	EF136U7	Privatentnahmen von Selbstständigen (Person 7)	
	EF136U8	Privatentnahmen von Selbstständigen (Person 8)	
	EF136U9	Privatentnahmen von Selbstständigen (Person 9)	
	EF136U10	Privatentnahmen von Selbstständigen (Person 10)	
	EF136U11	Privatentnahmen von Selbstständigen (Summe über alle abwesenden und ausgeschiedenen Personen)	
	EF137U1	Sonstige Einnahmen (z. B. Honorare aus freiberuflicher Tätigkeit) (Person 1)	
	EF137U2	Sonstige Einnahmen (z. B. Honorare aus freiberuflicher Tätigkeit) (Person 2)	
	EF137U3	Sonstige Einnahmen (z. B. Honorare aus freiberuflicher Tätigkeit) (Person 3)	

	EF137U4	Sonstige Einnahmen (z. B. Honorare aus freiberuflicher Tätigkeit) (Person 4)	
	EF137U5	Sonstige Einnahmen (z. B. Honorare aus freiberuflicher Tätigkeit) (Person 5)	
	EF137U6	Sonstige Einnahmen (z. B. Honorare aus freiberuflicher Tätigkeit) (Person 6)	
	EF137U7	Sonstige Einnahmen (z. B. Honorare aus freiberuflicher Tätigkeit) (Person 7)	
	EF137U8	Sonstige Einnahmen (z. B. Honorare aus freiberuflicher Tätigkeit) (Person 8)	
	EF137U9	Sonstige Einnahmen (z. B. Honorare aus freiberuflicher Tätigkeit) (Person 9)	
	EF137U10	Sonstige Einnahmen (z. B. Honorare aus freiberuflicher Tätigkeit) (Person 10)	
	EF137U11	Sonstige Einnahmen (z. B. Honorare aus freiberuflicher Tätigkeit) (Summe über alle abwesenden und ausgeschiedenen Personen)	
Öffentliche Transferzahlungen Renten der gesetzlichen Rentenversicherung	EF138U1	(Brutto) Renten der gesetzlichen Rentenversicherung aus eigenem Anspruch (Person 1)	
	EF138U2	(Brutto) Renten der gesetzlichen Rentenversicherung aus eigenem Anspruch (Person 2)	
	EF138U3	(Brutto) Renten der gesetzlichen Rentenversicherung aus eigenem Anspruch (Person 3)	
	EF138U4	(Brutto) Renten der gesetzlichen Rentenversicherung aus eigenem Anspruch (Person 4)	
	EF138U5	(Brutto) Renten der gesetzlichen Rentenversicherung aus eigenem Anspruch (Person 5)	
	EF138U6	(Brutto) Renten der gesetzlichen Rentenversicherung aus eigenem Anspruch (Person 6)	
	EF138U7	(Brutto) Renten der gesetzlichen Rentenversicherung aus eigenem Anspruch (Person 7)	

	EF138U8	(Brutto) Renten der gesetzlichen Rentenversicherung aus eigenem Anspruch (Person 8)	
	EF138U9	(Brutto) Renten der gesetzlichen Rentenversicherung aus eigenem Anspruch (Person 9)	
	EF138U10	(Brutto) Renten der gesetzlichen Rentenversicherung aus eigenem Anspruch (Person 10)	
	EF138U11	(Brutto) Renten der gesetzlichen Rentenversicherung aus eigenem Anspruch (Summe über alle abwesenden und ausgeschiedenen Personen)	
	EF139U1	(Brutto) Renten der gesetzlichen Rentenversicherung für Hinterbliebene (Person 1)	
	EF139U2	(Brutto) Renten der gesetzlichen Rentenversicherung für Hinterbliebene (Person 2)	
	EF139U3	(Brutto) Renten der gesetzlichen Rentenversicherung für Hinterbliebene (Person 3)	
	EF139U4	(Brutto) Renten der gesetzlichen Rentenversicherung für Hinterbliebene (Person 4)	
	EF139U5	(Brutto) Renten der gesetzlichen Rentenversicherung für Hinterbliebene (Person 5)	
	EF139U6	(Brutto) Renten der gesetzlichen Rentenversicherung für Hinterbliebene (Person 6)	
	EF139U7	(Brutto) Renten der gesetzlichen Rentenversicherung für Hinterbliebene (Person 7)	
	EF139U8	(Brutto) Renten der gesetzlichen Rentenversicherung für Hinterbliebene (Person 8)	
	EF139U9	(Brutto) Renten der gesetzlichen Rentenversicherung für Hinterbliebene (Person 9)	
	EF139U10	(Brutto) Renten der gesetzlichen Rentenversicherung für Hinterbliebene (Person 10)	
	EF139U11	(Brutto) Renten der gesetzlichen Rentenversicherung für Hinterbliebene (Summe über alle abwesenden und ausgeschiedenen Personen)	

EF140U1	(Brutto) Renten berufsständischer Versorgungswerke, landwirtschaftlicher Alterskassen, Landabgaberenten (Person 1)	
EF140U2	(Brutto) Renten berufsständischer Versorgungswerke, landwirtschaftlicher Alterskassen, Landabgaberenten (Person 2)	
EF140U3	(Brutto) Renten berufsständischer Versorgungswerke, landwirtschaftlicher Alterskassen, Landabgaberenten (Person 3)	
EF140U4	(Brutto) Renten berufsständischer Versorgungswerke, landwirtschaftlicher Alterskassen, Landabgaberenten (Person 4)	
EF140U5	(Brutto) Renten berufsständischer Versorgungswerke, landwirtschaftlicher Alterskassen, Landabgaberenten (Person 5)	
EF140U6	(Brutto) Renten berufsständischer Versorgungswerke, landwirtschaftlicher Alterskassen, Landabgaberenten (Person 6)	
EF140U7	(Brutto) Renten berufsständischer Versorgungswerke, landwirtschaftlicher Alterskassen, Landabgaberenten (Person 7)	
EF140U8	(Brutto) Renten berufsständischer Versorgungswerke, landwirtschaftlicher Alterskassen, Landabgaberenten (Person 8)	
EF140U9	(Brutto) Renten berufsständischer Versorgungswerke, landwirtschaftlicher Alterskassen, Landabgaberenten (Person 9)	
EF140U10	(Brutto) Renten berufsständischer Versorgungswerke, landwirtschaftlicher Alterskassen, Landabgaberenten (Person 10)	
EF140U11	(Brutto) Renten berufsständischer Versorgungswerke, landwirtschaftlicher Alterskassen, Landabgaberenten (Summe über alle abwesenden und ausgeschiedenen Personen)	
EF141U1	Zuschüsse der Rentenversicherungsträger zur freiwilligen oder privaten KV (Person 1)	
EF141U2	Zuschüsse der Rentenversicherungsträger zur freiwilligen oder privaten KV (Person 2)	

	EF141U3	Zuschüsse der Rentenversicherungsträger zur freiwilligen oder privaten KV (Person 3)	
	EF141U4	Zuschüsse der Rentenversicherungsträger zur freiwilligen oder privaten KV (Person 4)	
	EF141U5	Zuschüsse der Rentenversicherungsträger zur freiwilligen oder privaten KV (Person 5)	
	EF141U6	Zuschüsse der Rentenversicherungsträger zur freiwilligen oder privaten KV (Person 6)	
	EF141U7	Zuschüsse der Rentenversicherungsträger zur freiwilligen oder privaten KV (Person 7)	
	EF141U8	Zuschüsse der Rentenversicherungsträger zur freiwilligen oder privaten KV (Person 8)	
	EF141U9	Zuschüsse der Rentenversicherungsträger zur freiwilligen oder privaten KV (Person 9)	
	EF141U10	Zuschüsse der Rentenversicherungsträger zur freiwilligen oder privaten KV (Person 10)	
	EF141U11	Zuschüsse der Rentenversicherungsträger zur freiwilligen oder privaten KV (Summe über alle abwesenden und ausgeschiedenen Personen)	
Sonstige Renten	EF142U1	(Brutto) Renten der ZVK des öffentlichen Dienstes aus eigenem Anspruch (Person 1)	
	EF142U2	(Brutto) Renten der ZVK des öffentlichen Dienstes aus eigenem Anspruch (Person 2)	
	EF142U3	(Brutto) Renten der ZVK des öffentlichen Dienstes aus eigenem Anspruch (Person 3)	
	EF142U4	(Brutto) Renten der ZVK des öffentlichen Dienstes aus eigenem Anspruch (Person 4)	
	EF142U5	(Brutto) Renten der ZVK des öffentlichen Dienstes aus eigenem Anspruch (Person 5)	
	EF142U6	(Brutto) Renten der ZVK des öffentlichen Dienstes aus eigenem Anspruch (Person 6)	
	EF142U7	(Brutto) Renten der ZVK des öffentlichen Dienstes aus eigenem Anspruch (Person 7)	
	EF142U8	(Brutto) Renten der ZVK des öffentlichen Dienstes aus eigenem Anspruch (Person 8)	

	EF142U9	(Brutto) Renten der ZVK des öffentlichen Dienstes aus eigenem Anspruch (Person 9)	
	EF142U10	(Brutto) Renten der ZVK des öffentlichen Dienstes aus eigenem Anspruch (Person 10)	
	EF142U11	(Brutto) Renten der ZVK des öffentlichen Dienstes aus eigenem Anspruch (Summe über alle abwesenden und ausgeschiedenen Personen)	
	EF143U1	(Brutto) Renten der ZVK des öffentlichen Dienstes für Hinterbliebene (Person 1)	
	EF143U2	(Brutto) Renten der ZVK des öffentlichen Dienstes für Hinterbliebene (Person 2)	
	EF143U3	(Brutto) Renten der ZVK des öffentlichen Dienstes für Hinterbliebene (Person 3)	
	EF143U4	(Brutto) Renten der ZVK des öffentlichen Dienstes für Hinterbliebene (Person 4)	
	EF143U5	(Brutto) Renten der ZVK des öffentlichen Dienstes für Hinterbliebene (Person 5)	
	EF143U6	(Brutto) Renten der ZVK des öffentlichen Dienstes für Hinterbliebene (Person 6)	
	EF143U7	(Brutto) Renten der ZVK des öffentlichen Dienstes für Hinterbliebene (Person 7)	
	EF143U8	(Brutto) Renten der ZVK des öffentlichen Dienstes für Hinterbliebene (Person 8)	
	EF143U9	(Brutto) Renten der ZVK des öffentlichen Dienstes für Hinterbliebene (Person 9)	
	EF143U10	(Brutto) Renten der ZVK des öffentlichen Dienstes für Hinterbliebene (Person 10)	
	EF143U11	(Brutto) Renten der ZVK des öffentlichen Dienstes für Hinterbliebene (Summe über alle abwesenden und ausgeschiedenen Personen)	
	EF144U1	Renten der gesetzlichen Unfallversicherung (Person 1)	
	EF144U2	Renten der gesetzlichen Unfallversicherung (Person 2)	
	EF144U3	Renten der gesetzlichen Unfallversicherung	

		(Person 3)	
	EF144U4	Renten der gesetzlichen Unfallversicherung (Person 4)	
	EF144U5	Renten der gesetzlichen Unfallversicherung (Person 5)	
	EF144U6	Renten der gesetzlichen Unfallversicherung (Person 6)	
	EF144U7	Renten der gesetzlichen Unfallversicherung (Person 7)	
	EF144U8	Renten der gesetzlichen Unfallversicherung (Person 8)	
	EF144U9	Renten der gesetzlichen Unfallversicherung (Person 9)	
	EF144U10	Renten der gesetzlichen Unfallversicherung (Person 10)	
	EF144U11	Renten der gesetzlichen Unfallversicherung (Summe über alle abwesenden und ausgeschiedenen Personen)	
Übertragungen der gesetzlichen Krankenversicherung	EF145U1	Krankengeld der gesetzlichen Krankenversicherung (netto) (Person 1)	
	EF145U2	Krankengeld der gesetzlichen Krankenversicherung (netto) (Person 2)	
	EF145U3	Krankengeld der gesetzlichen Krankenversicherung (netto) (Person 3)	
	EF145U4	Krankengeld der gesetzlichen Krankenversicherung (netto) (Person 4)	
	EF145U5	Krankengeld der gesetzlichen Krankenversicherung (netto) (Person 5)	
	EF145U6	Krankengeld der gesetzlichen Krankenversicherung (netto) (Person 6)	
	EF145U7	Krankengeld der gesetzlichen Krankenversicherung (netto) (Person 7)	
	EF145U8	Krankengeld der gesetzlichen Krankenversicherung (netto) (Person 8)	
	EF145U9	Krankengeld der gesetzlichen Krankenversicherung (netto) (Person 9)	

	EF145U10	Krankengeld der gesetzlichen Krankenversicherung (netto) (Person 10)	
	EF145U11	Krankengeld der gesetzlichen Krankenversicherung (netto) (Summe über alle abwesenden und ausgeschiedenen Personen)	
	EF146U1	Sonstige Übertragungen der gesetzlichen Krankenversicherung (Person 1)	
	EF146U2	Sonstige Übertragungen der gesetzlichen Krankenversicherung (Person 2)	
	EF146U3	Sonstige Übertragungen der gesetzlichen Krankenversicherung (Person 3)	
	EF146U4	Sonstige Übertragungen der gesetzlichen Krankenversicherung (Person 4)	
	EF146U5	Sonstige Übertragungen der gesetzlichen Krankenversicherung (Person 5)	
	EF146U6	Sonstige Übertragungen der gesetzlichen Krankenversicherung (Person 6)	
	EF146U7	Sonstige Übertragungen der gesetzlichen Krankenversicherung (Person 7)	
	EF146U8	Sonstige Übertragungen der gesetzlichen Krankenversicherung (Person 8)	
	EF146U9	Sonstige Übertragungen der gesetzlichen Krankenversicherung (Person 9)	
	EF146U10	Sonstige Übertragungen der gesetzlichen Krankenversicherung (Person 10)	
	EF146U11	Sonstige Übertragungen der gesetzlichen Krankenversicherung (Summe über alle abwesenden und ausgeschiedenen Personen)	
Übertragungen der Arbeitsförderung	EF147U1	Arbeitslosengeld I (nach SGB III) (Person 1)	
	EF147U2	Arbeitslosengeld I (nach SGB III) (Person 2)	
	EF147U3	Arbeitslosengeld I (nach SGB III) (Person 3)	
	EF147U4	Arbeitslosengeld I (nach SGB III) (Person 4)	
	EF147U5	Arbeitslosengeld I (nach SGB III) (Person 5)	
	EF147U6	Arbeitslosengeld I (nach SGB III) (Person 6)	

	EF147U7	Arbeitslosengeld I (nach SGB III) (Person 7)	
	EF147U8	Arbeitslosengeld I (nach SGB III) (Person 8)	
	EF147U9	Arbeitslosengeld I (nach SGB III) (Person 9)	
	EF147U10	Arbeitslosengeld I (nach SGB III) (Person 10)	
	EF147U11	Arbeitslosengeld I (nach SGB III) (Summe über alle abwesenden und ausgeschiedenen Personen)	
	EF148U1	Kurzarbeitergeld (netto - auch Winterbauförderung) (Person 1)	
	EF148U2	Kurzarbeitergeld (netto - auch Winterbauförderung) (Person 2)	
	EF148U3	Kurzarbeitergeld (netto - auch Winterbauförderung) (Person 3)	
	EF148U4	Kurzarbeitergeld (netto - auch Winterbauförderung) (Person 4)	
	EF148U5	Kurzarbeitergeld (netto - auch Winterbauförderung) (Person 5)	
	EF148U6	Kurzarbeitergeld (netto - auch Winterbauförderung) (Person 6)	
	EF148U7	Kurzarbeitergeld (netto - auch Winterbauförderung) (Person 7)	
	EF148U8	Kurzarbeitergeld (netto - auch Winterbauförderung) (Person 8)	
	EF148U9	Kurzarbeitergeld (netto - auch Winterbauförderung) (Person 9)	
	EF148U10	Kurzarbeitergeld (netto - auch Winterbauförderung) (Person 10)	
	EF148U11	Kurzarbeitergeld (netto - auch Winterbauförderung) (Summe über alle abwesenden und ausgeschiedenen Personen)	
	EF149U1	Arbeitslosengeld II (Hartz IV), Sozialgeld (nach SGB III) (Person 1)	
	EF149U2	Arbeitslosengeld II (Hartz IV), Sozialgeld (nach SGB III) (Person 2)	

	EF149U3	Arbeitslosengeld II (Hartz IV), Sozialgeld (nach SGB III) (Person 3)	
	EF149U4	Arbeitslosengeld II (Hartz IV), Sozialgeld (nach SGB III) (Person 4)	
	EF149U5	Arbeitslosengeld II (Hartz IV), Sozialgeld (nach SGB III) (Person 5)	
	EF149U6	Arbeitslosengeld II (Hartz IV), Sozialgeld (nach SGB III) (Person 6)	
	EF149U7	Arbeitslosengeld II (Hartz IV), Sozialgeld (nach SGB III) (Person 7)	
	EF149U8	Arbeitslosengeld II (Hartz IV), Sozialgeld (nach SGB III) (Person 8)	
	EF149U9	Arbeitslosengeld II (Hartz IV), Sozialgeld (nach SGB III) (Person 9)	
	EF149U10	Arbeitslosengeld II (Hartz IV), Sozialgeld (nach SGB III) (Person 10)	
	EF149U11	Arbeitslosengeld II (Hartz IV), Sozialgeld (nach SGB III) (Summe über alle abwesenden und ausgeschiedenen Personen)	
	EF150U1	darunter: Zuschuss zu den Wohnkosten - nachrichtlich (Person 1)	
	EF150U2	darunter: Zuschuss zu den Wohnkosten - nachrichtlich (Person 2)	
	EF150U3	darunter: Zuschuss zu den Wohnkosten - nachrichtlich (Person 3)	
	EF150U4	darunter: Zuschuss zu den Wohnkosten - nachrichtlich (Person 4)	
	EF150U5	darunter: Zuschuss zu den Wohnkosten - nachrichtlich (Person 5)	
	EF150U6	darunter: Zuschuss zu den Wohnkosten - nachrichtlich (Person 6)	
	EF150U7	darunter: Zuschuss zu den Wohnkosten - nachrichtlich (Person 7)	
	EF150U8	darunter: Zuschuss zu den Wohnkosten - nachrichtlich (Person 8)	

	EF150U9	darunter: Zuschuss zu den Wohnkosten - nachrichtlich (Person 9)	
	EF150U10	darunter: Zuschuss zu den Wohnkosten - nachrichtlich (Person 10)	
	EF150U11	darunter: Zuschuss zu den Wohnkosten - nachrichtlich (Summe über alle abwesenden und ausgeschiedenen Personen)	
	EF151U1	Sonstige laufende Übertragungen der Arbeitsförderung (z. B. Umschulungsgeld, Konkursausfallgeld, Existenzgründungszuschuss) (Person 1)	
	EF151U2	Sonstige laufende Übertragungen der Arbeitsförderung (z. B. Umschulungsgeld, Konkursausfallgeld, Existenzgründungszuschuss) (Person 2)	
	EF151U3	Sonstige laufende Übertragungen der Arbeitsförderung (z. B. Umschulungsgeld, Konkursausfallgeld, Existenzgründungszuschuss) (Person 3)	
	EF151U4	Sonstige laufende Übertragungen der Arbeitsförderung (z. B. Umschulungsgeld, Konkursausfallgeld, Existenzgründungszuschuss) (Person 4)	
	EF151U5	Sonstige laufende Übertragungen der Arbeitsförderung (z. B. Umschulungsgeld, Konkursausfallgeld, Existenzgründungszuschuss) (Person 5)	
	EF151U6	Sonstige laufende Übertragungen der Arbeitsförderung (z. B. Umschulungsgeld, Konkursausfallgeld, Existenzgründungszuschuss) (Person 6)	
	EF151U7	Sonstige laufende Übertragungen der Arbeitsförderung (z. B. Umschulungsgeld, Konkursausfallgeld, Existenzgründungszuschuss) (Person 7)	
	EF151U8	Sonstige laufende Übertragungen der Arbeitsförderung (z. B. Umschulungsgeld, Konkursausfallgeld, Existenzgründungszuschuss) (Person 8)	
	EF151U9	Sonstige laufende Übertragungen der Arbeitsförderung (z. B. Umschulungsgeld,	

		Konkursausfallgeld, Existenzgründungszuschuss) (Person 9)	
	EF151U10	Sonstige laufende Übertragungen der Arbeitsförderung (z. B. Umschulungsgeld, Konkursausfallgeld, Existenzgründungszuschuss) (Person 10)	
	EF151U11	Sonstige laufende Übertragungen der Arbeitsförderung (z. B. Umschulungsgeld, Konkursausfallgeld, Existenzgründungszuschuss) (Summe über alle abwesenden und ausgeschiedenen Personen)	
	EF152U1	Einmalige Übertragungen der Arbeitsförderung/Sozialversicherung (Person 1)	
	EF152U2	Einmalige Übertragungen der Arbeitsförderung/Sozialversicherung (Person 2)	
	EF152U3	Einmalige Übertragungen der Arbeitsförderung/Sozialversicherung (Person 3)	
	EF152U4	Einmalige Übertragungen der Arbeitsförderung/Sozialversicherung (Person 4)	
	EF152U5	Einmalige Übertragungen der Arbeitsförderung/Sozialversicherung (Person 5)	
	EF152U6	Einmalige Übertragungen der Arbeitsförderung/Sozialversicherung (Person 6)	
	EF152U7	Einmalige Übertragungen der Arbeitsförderung/Sozialversicherung (Person 7)	
	EF152U8	Einmalige Übertragungen der Arbeitsförderung/Sozialversicherung (Person 8)	
	EF152U9	Einmalige Übertragungen der Arbeitsförderung/Sozialversicherung (Person 9)	
	EF152U10	Einmalige Übertragungen der Arbeitsförderung/Sozialversicherung (Person 10)	
	EF152U11	Einmalige Übertragungen der Arbeitsförderung/Sozialversicherung (Summe über alle abwesenden und ausgeschiedenen Personen)	
Übertragungen der Gebietskörperschaften	EF153U1	Mutterschaftsgeld nach dem Mutterschutzgesetz (Person 1)	

	EF153U2	Mutterschaftsgeld nach dem Mutterschutzgesetz (Person 2)	
	EF153U3	Mutterschaftsgeld nach dem Mutterschutzgesetz (Person 3)	
	EF153U4	Mutterschaftsgeld nach dem Mutterschutzgesetz (Person 4)	
	EF153U5	Mutterschaftsgeld nach dem Mutterschutzgesetz (Person 5)	
	EF153U6	Mutterschaftsgeld nach dem Mutterschutzgesetz (Person 6)	
	EF153U7	Mutterschaftsgeld nach dem Mutterschutzgesetz (Person 7)	
	EF153U8	Mutterschaftsgeld nach dem Mutterschutzgesetz (Person 8)	
	EF153U9	Mutterschaftsgeld nach dem Mutterschutzgesetz (Person 9)	
	EF153U10	Mutterschaftsgeld nach dem Mutterschutzgesetz (Person 10)	
	EF153U11	Mutterschaftsgeld nach dem Mutterschutzgesetz (Summe über alle abwesenden und ausgeschiedenen Personen)	
	EF154U1	Wohngeld bzw. Lastenzuschuss (für Eigentümer) nach dem Wohngeldgesetz (Person 1)	
	EF154U2	Wohngeld bzw. Lastenzuschuss (für Eigentümer) nach dem Wohngeldgesetz (Person 2)	
	EF154U3	Wohngeld bzw. Lastenzuschuss (für Eigentümer) nach dem Wohngeldgesetz (Person 3)	
	EF154U4	Wohngeld bzw. Lastenzuschuss (für Eigentümer) nach dem Wohngeldgesetz (Person 4)	
	EF154U5	Wohngeld bzw. Lastenzuschuss (für Eigentümer) nach dem Wohngeldgesetz (Person 5)	
	EF154U6	Wohngeld bzw. Lastenzuschuss (für Eigentümer) nach dem Wohngeldgesetz (Person 6)	
	EF154U7	Wohngeld bzw. Lastenzuschuss (für Eigentümer) nach dem Wohngeldgesetz (Person 7)	

	EF154U8	Wohngeld bzw. Lastenzuschuss (für Eigentümer nach dem Wohngeldgesetz (Person 8))	
	EF154U9	Wohngeld bzw. Lastenzuschuss (für Eigentümer nach dem Wohngeldgesetz (Person 9))	
	EF154U10	Wohngeld bzw. Lastenzuschuss (für Eigentümer nach dem Wohngeldgesetz (Person 10))	
	EF154U11	Wohngeld bzw. Lastenzuschuss (für Eigentümer nach dem Wohngeldgesetz (Summe über alle abwesenden und ausgeschiedenen Personen))	
	EF155U1	Unterhaltsvorschussleistungen (Person 1)	
	EF155U2	Unterhaltsvorschussleistungen (Person 2)	
	EF155U3	Unterhaltsvorschussleistungen (Person 3)	
	EF155U4	Unterhaltsvorschussleistungen (Person 4)	
	EF155U5	Unterhaltsvorschussleistungen (Person 5)	
	EF155U6	Unterhaltsvorschussleistungen (Person 6)	
	EF155U7	Unterhaltsvorschussleistungen (Person 7)	
	EF155U8	Unterhaltsvorschussleistungen (Person 8)	
	EF155U9	Unterhaltsvorschussleistungen (Person 9)	
	EF155U10	Unterhaltsvorschussleistungen (Person 10)	
	EF155U11	Unterhaltsvorschussleistungen (Summe über alle abwesenden und ausgeschiedenen Personen)	
	EF156U1	Sozialhilfe - Laufende Hilfe zum Lebensunterhalt (Person 1)	
	EF156U2	Sozialhilfe - Laufende Hilfe zum Lebensunterhalt (Person 2)	
	EF156U3	Sozialhilfe - Laufende Hilfe zum Lebensunterhalt (Person 3)	
	EF156U4	Sozialhilfe - Laufende Hilfe zum Lebensunterhalt (Person 4)	
	EF156U5	Sozialhilfe - Laufende Hilfe zum Lebensunterhalt (Person 5)	
	EF156U6	Sozialhilfe - Laufende Hilfe zum Lebensunterhalt	

	(Person 6)	
EF156U7	Sozialhilfe - Laufende Hilfe zum Lebensunterhalt (Person 7)	
EF156U8	Sozialhilfe - Laufende Hilfe zum Lebensunterhalt (Person 8)	
EF156U9	Sozialhilfe - Laufende Hilfe zum Lebensunterhalt (Person 9)	
EF156U10	Sozialhilfe - Laufende Hilfe zum Lebensunterhalt (Person 10)	
EF156U11	Sozialhilfe - Laufende Hilfe zum Lebensunterhalt (Summe über alle abwesenden und ausgeschiedenen Personen)	
EF157U1	Sozialhilfe - Leistungen nach SGB XII, 5.-9. Kapitel (Person 1)	
EF157U2	Sozialhilfe - Leistungen nach SGB XII, 5.-9. Kapitel (Person 2)	
EF157U3	Sozialhilfe - Leistungen nach SGB XII, 5.-9. Kapitel (Person 3)	
EF157U4	Sozialhilfe - Leistungen nach SGB XII, 5.-9. Kapitel (Person 4)	
EF157U5	Sozialhilfe - Leistungen nach SGB XII, 5.-9. Kapitel (Person 5)	
EF157U6	Sozialhilfe - Leistungen nach SGB XII, 5.-9. Kapitel (Person 6)	
EF157U7	Sozialhilfe - Leistungen nach SGB XII, 5.-9. Kapitel (Person 7)	
EF157U8	Sozialhilfe - Leistungen nach SGB XII, 5.-9. Kapitel (Person 8)	
EF157U9	Sozialhilfe - Leistungen nach SGB XII, 5.-9. Kapitel (Person 9)	
EF157U10	Sozialhilfe - Leistungen nach SGB XII, 5.-9. Kapitel (Person 10)	
EF157U11	Sozialhilfe - Leistungen nach SGB XII, 5.-9. Kapitel (Summe über alle abwesenden und ausgeschiedenen Personen)	
EF158U1	Elterngeld/Landeserziehungsgeld (Person 1)	

	EF158U2	Elterngeld/Landeserziehungsgeld (Person 2)	
	EF158U3	Elterngeld/Landeserziehungsgeld (Person 3)	
	EF158U4	Elterngeld/Landeserziehungsgeld (Person 4)	
	EF158U5	Elterngeld/Landeserziehungsgeld (Person 5)	
	EF158U6	Elterngeld/Landeserziehungsgeld (Person 6)	
	EF158U7	Elterngeld/Landeserziehungsgeld (Person 7)	
	EF158U8	Elterngeld/Landeserziehungsgeld (Person 8)	
	EF158U9	Elterngeld/Landeserziehungsgeld (Person 9)	
	EF158U10	Elterngeld/Landeserziehungsgeld (Person 10)	
	EF158U11	Elterngeld/Landeserziehungsgeld (Summe über alle abwesenden und ausgeschiedenen Personen)	
	EF159U1	BAföG (Person 1)	
	EF159U2	BAföG (Person 2)	
	EF159U3	BAföG (Person 3)	
	EF159U4	BAföG (Person 4)	
	EF159U5	BAföG (Person 5)	
	EF159U6	BAföG (Person 6)	
	EF159U7	BAföG (Person 7)	
	EF159U8	BAföG (Person 8)	
	EF159U9	BAföG (Person 9)	
	EF159U10	BAföG (Person 10)	
	EF159U11	BAföG (Summe über alle abwesenden und ausgeschiedenen Personen)	
	EF160U1	Leistungen aus dem Europäischen Sozialfonds (Person 1)	
	EF160U2	Leistungen aus dem Europäischen Sozialfonds (Person 2)	
	EF160U3	Leistungen aus dem Europäischen Sozialfonds (Person 3)	

	EF160U4	Leistungen aus dem Europäischen Sozialfonds (Person 4)	
	EF160U5	Leistungen aus dem Europäischen Sozialfonds (Person 5)	
	EF160U6	Leistungen aus dem Europäischen Sozialfonds (Person 6)	
	EF160U7	Leistungen aus dem Europäischen Sozialfonds (Person 7)	
	EF160U8	Leistungen aus dem Europäischen Sozialfonds (Person 8)	
	EF160U9	Leistungen aus dem Europäischen Sozialfonds (Person 9)	
	EF160U10	Leistungen aus dem Europäischen Sozialfonds (Person 10)	
	EF160U11	Leistungen aus dem Europäischen Sozialfonds (Summe über alle abwesenden und ausgeschiedenen Personen)	
	EF161U1	Beitragszuschüsse zu den landwirtschaftlichen Alterskassen (Person 1)	
	EF161U2	Beitragszuschüsse zu den landwirtschaftlichen Alterskassen (Person 2)	
	EF161U3	Beitragszuschüsse zu den landwirtschaftlichen Alterskassen (Person 3)	
	EF161U4	Beitragszuschüsse zu den landwirtschaftlichen Alterskassen (Person 4)	
	EF161U5	Beitragszuschüsse zu den landwirtschaftlichen Alterskassen (Person 5)	
	EF161U6	Beitragszuschüsse zu den landwirtschaftlichen Alterskassen (Person 6)	
	EF161U7	Beitragszuschüsse zu den landwirtschaftlichen Alterskassen (Person 7)	
	EF161U8	Beitragszuschüsse zu den landwirtschaftlichen Alterskassen (Person 8)	
	EF161U9	Beitragszuschüsse zu den landwirtschaftlichen Alterskassen (Person 9)	

EF161U10	Beitragszuschüsse zu den landwirtschaftlichen Alterskassen (Person 10)	
EF161U11	Beitragszuschüsse zu den landwirtschaftlichen Alterskassen (Summe über alle abwesenden und ausgeschiedenen Personen)	
EF162U1	Pflegegeld der gesetzlichen Kranken- und Pflegekassen (Person 1)	
EF162U2	Pflegegeld der gesetzlichen Kranken- und Pflegekassen (Person 2)	
EF162U3	Pflegegeld der gesetzlichen Kranken- und Pflegekassen (Person 3)	
EF162U4	Pflegegeld der gesetzlichen Kranken- und Pflegekassen (Person 4)	
EF162U5	Pflegegeld der gesetzlichen Kranken- und Pflegekassen (Person 5)	
EF162U6	Pflegegeld der gesetzlichen Kranken- und Pflegekassen (Person 6)	
EF162U7	Pflegegeld der gesetzlichen Kranken- und Pflegekassen (Person 7)	
EF162U8	Pflegegeld der gesetzlichen Kranken- und Pflegekassen (Person 8)	
EF162U9	Pflegegeld der gesetzlichen Kranken- und Pflegekassen (Person 9)	
EF162U10	Pflegegeld der gesetzlichen Kranken- und Pflegekassen (Person 10)	
EF162U11	Pflegegeld der gesetzlichen Kranken- und Pflegekassen (Summe über alle abwesenden und ausgeschiedenen Personen)	
EF163U1	Staatliche Fördermittel (Zulagen, Zuschüsse, Prämien) (Person 1)	
EF163U2	Staatliche Fördermittel (Zulagen, Zuschüsse, Prämien) (Person 2)	
EF163U3	Staatliche Fördermittel (Zulagen, Zuschüsse, Prämien) (Person 3)	
EF163U4	Staatliche Fördermittel (Zulagen, Zuschüsse, Prämien) (Person 4)	

	EF163U5	Staatliche Fördermittel (Zulagen, Zuschüsse, Prämien) (Person 5)	
	EF163U6	Staatliche Fördermittel (Zulagen, Zuschüsse, Prämien) (Person 6)	
	EF163U7	Staatliche Fördermittel (Zulagen, Zuschüsse, Prämien) (Person 7)	
	EF163U8	Staatliche Fördermittel (Zulagen, Zuschüsse, Prämien) (Person 8)	
	EF163U9	Staatliche Fördermittel (Zulagen, Zuschüsse, Prämien) (Person 9)	
	EF163U10	Staatliche Fördermittel (Zulagen, Zuschüsse, Prämien) (Person 10)	
	EF163U11	Staatliche Fördermittel (Zulagen, Zuschüsse, Prämien) (Summe über alle abwesenden und ausgeschiedenen Personen)	
	EF164U1	Sonstige Zahlungen aus öffentlichen Kassen (Person 1)	
	EF164U2	Sonstige Zahlungen aus öffentlichen Kassen (Person 2)	
	EF164U3	Sonstige Zahlungen aus öffentlichen Kassen (Person 3)	
	EF164U4	Sonstige Zahlungen aus öffentlichen Kassen (Person 4)	
	EF164U5	Sonstige Zahlungen aus öffentlichen Kassen (Person 5)	
	EF164U6	Sonstige Zahlungen aus öffentlichen Kassen (Person 6)	
	EF164U7	Sonstige Zahlungen aus öffentlichen Kassen (Person 7)	
	EF164U8	Sonstige Zahlungen aus öffentlichen Kassen (Person 8)	
	EF164U9	Sonstige Zahlungen aus öffentlichen Kassen (Person 9)	
	EF164U10	Sonstige Zahlungen aus öffentlichen Kassen (Person 10)	

EF164U11	Sonstige Zahlungen aus öffentlichen Kassen (Summe über alle abwesenden und ausgeschiedenen Personen)	
EF165U1	Grundsicherung im Alter und bei Erwerbsminderung (4. Kapitel SGB XII) (Person 1)	
EF165U2	Grundsicherung im Alter und bei Erwerbsminderung (4. Kapitel SGB XII) (Person 2)	
EF165U3	Grundsicherung im Alter und bei Erwerbsminderung (4. Kapitel SGB XII) (Person 3)	
EF165U4	Grundsicherung im Alter und bei Erwerbsminderung (4. Kapitel SGB XII) (Person 4)	
EF165U5	Grundsicherung im Alter und bei Erwerbsminderung (4. Kapitel SGB XII) (Person 5)	
EF165U6	Grundsicherung im Alter und bei Erwerbsminderung (4. Kapitel SGB XII) (Person 6)	
EF165U7	Grundsicherung im Alter und bei Erwerbsminderung (4. Kapitel SGB XII) (Person 7)	
EF165U8	Grundsicherung im Alter und bei Erwerbsminderung (4. Kapitel SGB XII) (Person 8)	
EF165U9	Grundsicherung im Alter und bei Erwerbsminderung (4. Kapitel SGB XII) (Person 9)	
EF165U10	Grundsicherung im Alter und bei Erwerbsminderung (4. Kapitel SGB XII) (Person 10)	
EF165U11	Grundsicherung im Alter und bei Erwerbsminderung (4. Kapitel SGB XII) (Summe über alle abwesenden und ausgeschiedenen Personen)	
EF166U1	Sonstige Renten (z. B. Auslands- und Lastenausgleichsrenten) (Person 1)	

	EF166U2	Sonstige Renten (z. B. Auslands- und Lastenausgleichsrenten) (Person 2)	
	EF166U3	Sonstige Renten (z. B. Auslands- und Lastenausgleichsrenten) (Person 3)	
	EF166U4	Sonstige Renten (z. B. Auslands- und Lastenausgleichsrenten) (Person 4)	
	EF166U5	Sonstige Renten (z. B. Auslands- und Lastenausgleichsrenten) (Person 5)	
	EF166U6	Sonstige Renten (z. B. Auslands- und Lastenausgleichsrenten) (Person 6)	
	EF166U7	Sonstige Renten (z. B. Auslands- und Lastenausgleichsrenten) (Person 7)	
	EF166U8	Sonstige Renten (z. B. Auslands- und Lastenausgleichsrenten) (Person 8)	
	EF166U9	Sonstige Renten (z. B. Auslands- und Lastenausgleichsrenten) (Person 9)	
	EF166U10	Sonstige Renten (z. B. Auslands- und Lastenausgleichsrenten) (Person 10)	
	EF166U11	Sonstige Renten (z. B. Auslands- und Lastenausgleichsrenten) (Summe über alle abwesenden und ausgeschiedenen Personen)	
	EF167U1	Kindergeld (Person 1)	
	EF167U2	Kindergeld (Person 2)	
	EF167U3	Kindergeld (Person 3)	
	EF167U4	Kindergeld (Person 4)	
	EF167U5	Kindergeld (Person 5)	
	EF167U6	Kindergeld (Person 6)	
	EF167U7	Kindergeld (Person 7)	
	EF167U8	Kindergeld (Person 8)	
	EF167U9	Kindergeld (Person 9)	
	EF167U10	Kindergeld (Person 10)	
	EF167U11	Kindergeld (Summe über alle abwesenden und	

		ausgeschiedenen Personen)	
	EF168U1	Kinderzuschlag (Person 1)	
	EF168U2	Kinderzuschlag (Person 2)	
	EF168U3	Kinderzuschlag (Person 3)	
	EF168U4	Kinderzuschlag (Person 4)	
	EF168U5	Kinderzuschlag (Person 5)	
	EF168U6	Kinderzuschlag (Person 6)	
	EF168U7	Kinderzuschlag (Person 7)	
	EF168U8	Kinderzuschlag (Person 8)	
	EF168U9	Kinderzuschlag (Person 9)	
	EF168U10	Kinderzuschlag (Person 10)	
	EF168U11	Kinderzuschlag (Summe über alle abwesenden und ausgeschiedenen Personen)	
Öffentliche Pensionen	EF169U1	(Brutto) Pensionen aus eigenem Anspruch (Person 1)	
	EF169U2	(Brutto) Pensionen aus eigenem Anspruch (Person 2)	
	EF169U3	(Brutto) Pensionen aus eigenem Anspruch (Person 3)	
	EF169U4	(Brutto) Pensionen aus eigenem Anspruch (Person 4)	
	EF169U5	(Brutto) Pensionen aus eigenem Anspruch (Person 5)	
	EF169U6	(Brutto) Pensionen aus eigenem Anspruch (Person 6)	
	EF169U7	(Brutto) Pensionen aus eigenem Anspruch (Person 7)	
	EF169U8	(Brutto) Pensionen aus eigenem Anspruch (Person 8)	
	EF169U9	(Brutto) Pensionen aus eigenem Anspruch (Person 9)	
	EF169U10	(Brutto) Pensionen aus eigenem Anspruch	

		(Person 10)	
	EF169U11	(Brutto) Pensionen aus eigenem Anspruch (Summe über alle abwesenden und ausgeschiedenen Personen)	
	EF170U1	(Brutto) Pensionen für Hinterbliebene (Person 1)	
	EF170U2	(Brutto) Pensionen für Hinterbliebene (Person 2)	
	EF170U3	(Brutto) Pensionen für Hinterbliebene (Person 3)	
	EF170U4	(Brutto) Pensionen für Hinterbliebene (Person 4)	
	EF170U5	(Brutto) Pensionen für Hinterbliebene (Person 5)	
	EF170U6	(Brutto) Pensionen für Hinterbliebene (Person 6)	
	EF170U7	(Brutto) Pensionen für Hinterbliebene (Person 7)	
	EF170U8	(Brutto) Pensionen für Hinterbliebene (Person 8)	
	EF170U9	(Brutto) Pensionen für Hinterbliebene (Person 9)	
	EF170U10	(Brutto) Pensionen für Hinterbliebene (Person 10)	
	EF170U11	(Brutto) Pensionen für Hinterbliebene (Summe über alle abwesenden und ausgeschiedenen Personen)	
Einkommen aus nicht öffentlichen Transferzahlungen	EF171U1	(Brutto) Werks- bzw. Betriebsrenten, betriebliche Vorruhestandsgelder (Person 1)	
	EF171U2	(Brutto) Werks- bzw. Betriebsrenten, betriebliche Vorruhestandsgelder (Person 2)	
	EF171U3	(Brutto) Werks- bzw. Betriebsrenten, betriebliche Vorruhestandsgelder (Person 3)	
	EF171U4	(Brutto) Werks- bzw. Betriebsrenten, betriebliche Vorruhestandsgelder (Person 4)	
	EF171U5	(Brutto) Werks- bzw. Betriebsrenten, betriebliche Vorruhestandsgelder (Person 5)	
	EF171U6	(Brutto) Werks- bzw. Betriebsrenten, betriebliche Vorruhestandsgelder (Person 6)	
	EF171U7	(Brutto) Werks- bzw. Betriebsrenten, betriebliche Vorruhestandsgelder (Person 7)	
	EF171U8	(Brutto) Werks- bzw. Betriebsrenten, betriebliche Vorruhestandsgelder (Person 8)	

	EF171U9	(Brutto) Werks- bzw. Betriebsrenten, betriebliche Vorruhestandsgelder (Person 9)	
	EF171U10	(Brutto) Werks- bzw. Betriebsrenten, betriebliche Vorruhestandsgelder (Person 10)	
	EF171U11	(Brutto) Werks- bzw. Betriebsrenten, betriebliche Vorruhestandsgelder (Summe über alle abwesenden und ausgeschiedenen Personen)	
	EF172U1	Werks- bzw. Betriebsrenten und -unterstützungen aus eigener Erwerbstätigkeit und sonstigen Ansprüchen als Sachbezüge (Person 1)	
	EF172U2	Werks- bzw. Betriebsrenten und -unterstützungen aus eigener Erwerbstätigkeit und sonstigen Ansprüchen als Sachbezüge (Person 2)	
	EF172U3	Werks- bzw. Betriebsrenten und -unterstützungen aus eigener Erwerbstätigkeit und sonstigen Ansprüchen als Sachbezüge (Person 3)	
	EF172U4	Werks- bzw. Betriebsrenten und -unterstützungen aus eigener Erwerbstätigkeit und sonstigen Ansprüchen als Sachbezüge (Person 4)	
	EF172U5	Werks- bzw. Betriebsrenten und -unterstützungen aus eigener Erwerbstätigkeit und sonstigen Ansprüchen als Sachbezüge (Person 5)	
	EF172U6	Werks- bzw. Betriebsrenten und -unterstützungen aus eigener Erwerbstätigkeit und sonstigen Ansprüchen als Sachbezüge (Person 6)	
	EF172U7	Werks- bzw. Betriebsrenten und -unterstützungen aus eigener Erwerbstätigkeit und sonstigen Ansprüchen als Sachbezüge (Person 7)	
	EF172U8	Werks- bzw. Betriebsrenten und -unterstützungen aus eigener Erwerbstätigkeit und sonstigen Ansprüchen als Sachbezüge (Person 8)	
	EF172U9	Werks- bzw. Betriebsrenten und -unterstützungen aus eigener Erwerbstätigkeit und sonstigen Ansprüchen als Sachbezüge (Person 9)	
	EF172U10	Werks- bzw. Betriebsrenten und -unterstützungen aus eigener Erwerbstätigkeit und sonstigen Ansprüchen als Sachbezüge (Person 10)	
	EF172U11	Werks- bzw. Betriebsrenten und -unterstützungen aus eigener Erwerbstätigkeit und sonstigen	

	Ansprüchen als Sachbezüge (Summe über alle abwesenden und ausgeschiedenen Personen)	
EF173U1	Renten aus privaten Unfallversicherungen, Schadensersatzansprüchen (Person 1)	
EF173U2	Renten aus privaten Unfallversicherungen, Schadensersatzansprüchen (Person 2)	
EF173U3	Renten aus privaten Unfallversicherungen, Schadensersatzansprüchen (Person 3)	
EF173U4	Renten aus privaten Unfallversicherungen, Schadensersatzansprüchen (Person 4)	
EF173U5	Renten aus privaten Unfallversicherungen, Schadensersatzansprüchen (Person 5)	
EF173U6	Renten aus privaten Unfallversicherungen, Schadensersatzansprüchen (Person 6)	
EF173U7	Renten aus privaten Unfallversicherungen, Schadensersatzansprüchen (Person 7)	
EF173U8	Renten aus privaten Unfallversicherungen, Schadensersatzansprüchen (Person 8)	
EF173U9	Renten aus privaten Unfallversicherungen, Schadensersatzansprüchen (Person 9)	
EF173U10	Renten aus privaten Unfallversicherungen, Schadensersatzansprüchen (Person 10)	
EF173U11	Renten aus privaten Unfallversicherungen, Schadensersatzansprüchen (Summe über alle abwesenden und ausgeschiedenen Personen)	
EF174U1	Sachspenden (Person 1)	
EF174U2	Sachspenden (Person 2)	
EF174U3	Sachspenden (Person 3)	
EF174U4	Sachspenden (Person 4)	
EF174U5	Sachspenden (Person 5)	
EF174U6	Sachspenden (Person 6)	
EF174U7	Sachspenden (Person 7)	
EF174U8	Sachspenden (Person 8)	

	EF174U9	Sachspenden (Person 9)	
	EF174U10	Sachspenden (Person 10)	
	EF174U11	Sachspenden (Summe über alle abwesenden und ausgeschiedenen Personen)	
Einkommen aus der Auflösung von Geldvermögen	EF175U1	Renten aus privaten Lebensversicherungen (Person 1)	
	EF175U2	Renten aus privaten Lebensversicherungen (Person 2)	
	EF175U3	Renten aus privaten Lebensversicherungen (Person 3)	
	EF175U4	Renten aus privaten Lebensversicherungen (Person 4)	
	EF175U5	Renten aus privaten Lebensversicherungen (Person 5)	
	EF175U6	Renten aus privaten Lebensversicherungen (Person 6)	
	EF175U7	Renten aus privaten Lebensversicherungen (Person 7)	
	EF175U8	Renten aus privaten Lebensversicherungen (Person 8)	
	EF175U9	Renten aus privaten Lebensversicherungen (Person 9)	
	EF175U10	Renten aus privaten Lebensversicherungen (Person 10)	
Haushaltsbezogene Einnahmen	EF175U11	Renten aus privaten Lebensversicherungen (Summe über alle abwesenden und ausgeschiedenen Personen)	
	EF176	Verkauf von Solarstrom	
	EF177	(Brutto-)Einnahmen aus Vermietung und Verpachtung von Grundstücken, Gebäuden und Eigentumswohnungen - nachrichtlich	
	EF178	Nettoeinnahmen aus Vermietung und Verpachtung (einschließlich Vorzeichen + und -) (ohne Nebenkosten, Energiekosten, werterhaltende Instandhaltung)	

	EF179	Mietwert von Eigentümerwohnungen, -häusern, Garagen und Stellplätzen (einschließlich Vorzeichen + und -)	
Einnahmen aus Geldvermögen	EF180	Zinsgutschriften	
	EF181	Dividenden	
	EF182	Ausschüttungen	
Einnahmen aus öffentlichen Transferzahlungen	EF183	Erstattungen von Steuern(z. B. Einkommen- oder Kfz-Steuern)	
Übertragungen der Gebietskörperschaften	EF184	Beihilfen im öffentlichen Dienst	
Einnahmen aus nicht öffentlichen Transferzahlungen	EF185	Erstattungen und Leistungen privater Krankenversicherungen	
	EF186	Leistungen (ohne Renten) anderer privater Versicherungen (z. B. Unfall-, KFZ-, Hausratversicherungen)	
	EF187	Streikunterstützungen	
	EF188	Beihilfen und Unterstützungen von Kirchen, Gewerkschaften u. a. Organisationen, Einnahmen aus anderen Quellen	
	EF189	Unterhaltszahlungen, Geldgeschenke, sonstige Unterstützungen von anderen privaten Haushalten (auch Leibrenten)	
	EF190	Kapitalauszahlungen aus Erbschaften	
	EF191	Unterstützungen von anderen privaten Haushalten für freies Wohnen	
	EF192	Leistungen (ohne Renten) der betrieblichen Altersversorgung (Alters-/Pensionskassen, Pensionsfonds, Direktversicherungen)	
	EF193	Einnahmen aus Untervermietung	
	EF194	Verkauf selbst erzeugter Waren (z. B. Strickwaren, Bastelarbeiten, eingekochtem Obst)	
	EF195	Verkauf von Schmuck	
	EF196	Verkauf von Waren (z. B. Pkw, Möbel, Kleidung - ohne Schmuck)	

Einnahmen aus der Auflösung von Sachvermögen	EF197	Verkauf von Grundvermögen	
	EF198	Privatentnahme aus dem Verkauf von Betriebsvermögen	
	EF199	Verkauf von Gold, Edelmetallen	
Einnahmen aus der Auflösung von Geldvermögen	EF200	Sparbücher/-konten (Auflösungen/Abhebungen)	
	EF201	Termin-, Festgeld, Tagesgeldkonten u. Ä. (Auflösungen / Entnahmen)	
	EF202	Bausparguthaben (Auflösungen / Entnahmen)	
	EF203	Verkauf von Wertpapieren (z. B. Aktien, Fonds)	
	EF204	Verkauf von Geschäfts- und Genossenschaftsanteilen	
	EF205	Sonstige Entnahmen aus Vermögen	
	EF206	Einmalige Einnahmen aus Lebensversicherungen	
	EF207	Rückerhalt ausgeliehener Gelder	
	EF208	Restzahlungen für Waren bzw. Leistungen, die noch erbracht werden müssen (z. B. Pauschalreisen, Möbelkauf)	
Einnahmen aus Kreditaufnahme Kredite zur Finanzierung von Haus- und Grundbesitz	EF209	Hypothek ohne Angabe des Kreditgebers	
	EF210	Hypothek bei Kreditinstituten (ohne Bausparkassen)	
	EF211	Hypothek bei Bausparkassen	
	EF212	Hypothek bei sonstigen Kreditgebern, z. B. Arbeitgeberdarlehen	
Einnahmen aus Raten- bzw. Konsumentenkrediten	EF213	Konsumentenkredite für die Anschaffung von Kfz	
	EF214	Konsumentenkredite für die Anschaffung von Möbeln	
	EF215	Konsumentenkredite für die Anschaffung von anderen langlebigen Gebrauchsgütern	
	EF216	Konsumentenkredite für Urlaubs- und Erholungsreisen	
	EF217	Konsumentenkredite für Hochzeiten, Familienfeiern u. Ä.	

	EF218	Konsumentenkredite für die allgemeine Lebensführung	
	EF219	Konsumentenkredite ohne Einzelnachweis	
Sonstige Einnahmen	EF220	Rückvergütungen auf Warenkäufe (z. B. Flaschen-, Dosenpfand, Einlösung von Rabattmarken oder Payback-Punkten)	
	EF221	Sonstige Erstattungen (z. B. von Energie- oder Nebenkostenrückerstattungen, Einnahmen aus Fahrgemeinschaften)	
	EF222	Einnahmen aus Spesen und dienstlichen Erstattungen (z. B. Blutspenden, Prämien von statistischen Ämtern)	
Personenbezogene Ausgaben Abzüge vom Einkommen	EF223U1	Kirchensteuer (auch Nachzahlungen) (Person 1)	
	EF223U2	Kirchensteuer (auch Nachzahlungen) (Person 2)	
	EF223U3	Kirchensteuer (auch Nachzahlungen) (Person 3)	
	EF223U4	Kirchensteuer (auch Nachzahlungen) (Person 4)	
	EF223U5	Kirchensteuer (auch Nachzahlungen) (Person 5)	
	EF223U6	Kirchensteuer (auch Nachzahlungen) (Person 6)	
	EF223U7	Kirchensteuer (auch Nachzahlungen) (Person 7)	
	EF223U8	Kirchensteuer (auch Nachzahlungen) (Person 8)	
	EF223U9	Kirchensteuer (auch Nachzahlungen) (Person 9)	
	EF223U10	Kirchensteuer (auch Nachzahlungen) (Person 10)	
	EF223U11	Kirchensteuer (auch Nachzahlungen) (Summe über alle abwesenden und ausgeschiedenen Personen)	
	EF224U1	Einkommensteuer/Lohnsteuer (einschließlich Steuervorauszahlungen/-nachzahlungen, Zinsabschlagssteuer) (Person 1)	
	EF224U2	Einkommensteuer/Lohnsteuer (einschließlich Steuervorauszahlungen/-nachzahlungen, Zinsabschlagssteuer) (Person 2)	
EF224U3	Einkommensteuer/Lohnsteuer (einschließlich Steuervorauszahlungen/-nachzahlungen, Zinsabschlagssteuer) (Person 3)		

	EF224U4	Einkommensteuer/Lohnsteuer (einschließlich Steuervorauszahlungen/-nachzahlungen, Zinsabschlagssteuer) (Person 4)	
	EF224U5	Einkommensteuer/Lohnsteuer (einschließlich Steuervorauszahlungen/-nachzahlungen, Zinsabschlagssteuer) (Person 5)	
	EF224U6	Einkommensteuer/Lohnsteuer (einschließlich Steuervorauszahlungen/-nachzahlungen, Zinsabschlagssteuer) (Person 6)	
	EF224U7	Einkommensteuer/Lohnsteuer (einschließlich Steuervorauszahlungen/-nachzahlungen, Zinsabschlagssteuer) (Person 7)	
	EF224U8	Einkommensteuer/Lohnsteuer (einschließlich Steuervorauszahlungen/-nachzahlungen, Zinsabschlagssteuer) (Person 8)	
	EF224U9	Einkommensteuer/Lohnsteuer (einschließlich Steuervorauszahlungen/-nachzahlungen, Zinsabschlagssteuer) (Person 9)	
	EF224U10	Einkommensteuer/Lohnsteuer (einschließlich Steuervorauszahlungen/-nachzahlungen, Zinsabschlagssteuer) (Person 10)	
	EF224U11	Einkommensteuer/Lohnsteuer (einschließlich Steuervorauszahlungen/-nachzahlungen, Zinsabschlagssteuer) (Summe über alle abwesenden und ausgeschiedenen Personen)	
	EF225U1	Solidaritätszuschlag (auch Nachzahlungen) (Person 1)	
	EF225U2	Solidaritätszuschlag (auch Nachzahlungen) (Person 2)	
	EF225U3	Solidaritätszuschlag (auch Nachzahlungen) (Person 3)	
	EF225U4	Solidaritätszuschlag (auch Nachzahlungen) (Person 4)	
	EF225U5	Solidaritätszuschlag (auch Nachzahlungen) (Person 5)	
	EF225U6	Solidaritätszuschlag (auch Nachzahlungen) (Person 6)	
	EF225U7	Solidaritätszuschlag (auch Nachzahlungen)	

		(Person 7)	
	EF225U8	Solidaritätszuschlag (auch Nachzahlungen) (Person 8)	
	EF225U9	Solidaritätszuschlag (auch Nachzahlungen) (Person 9)	
	EF225U10	Solidaritätszuschlag (auch Nachzahlungen) (Person 10)	
	EF225U11	Solidaritätszuschlag (auch Nachzahlungen) (Summe über alle abwesenden und ausgeschiedenen Personen)	
Pflichtbeiträge zur Sozialversicherung	EF226U1	Gesetzliche Krankenversicherung – Pflichtbeiträge (auch Rentner/-in) (Person 1)	
	EF226U2	Gesetzliche Krankenversicherung – Pflichtbeiträge (auch Rentner/-in) (Person 2)	
	EF226U3	Gesetzliche Krankenversicherung – Pflichtbeiträge (auch Rentner/-in) (Person 3)	
	EF226U4	Gesetzliche Krankenversicherung – Pflichtbeiträge (auch Rentner/-in) (Person 4)	
	EF226U5	Gesetzliche Krankenversicherung – Pflichtbeiträge (auch Rentner/-in) (Person 5)	
	EF226U6	Gesetzliche Krankenversicherung – Pflichtbeiträge (auch Rentner/-in) (Person 6)	
	EF226U7	Gesetzliche Krankenversicherung – Pflichtbeiträge (auch Rentner/-in) (Person 7)	
	EF226U8	Gesetzliche Krankenversicherung – Pflichtbeiträge (auch Rentner/-in) (Person 8)	
	EF226U9	Gesetzliche Krankenversicherung – Pflichtbeiträge (auch Rentner/-in) (Person 9)	
	EF226U10	Gesetzliche Krankenversicherung – Pflichtbeiträge (auch Rentner/-in) (Person 10)	
	EF226U11	Gesetzliche Krankenversicherung – Pflichtbeiträge (auch Rentner/-in) (Summe über alle abwesenden und ausgeschiedenen Personen)	
		EF227U1	Gesetzliche Krankenversicherung - Zusatzbeiträge (Person 1)

	EF227U2	Gesetzliche Krankenversicherung - Zusatzbeiträge (Person 2)	
	EF227U3	Gesetzliche Krankenversicherung - Zusatzbeiträge (Person 3)	
	EF227U4	Gesetzliche Krankenversicherung - Zusatzbeiträge (Person 4)	
	EF227U5	Gesetzliche Krankenversicherung - Zusatzbeiträge (Person 5)	
	EF227U6	Gesetzliche Krankenversicherung - Zusatzbeiträge (Person 6)	
	EF227U7	Gesetzliche Krankenversicherung - Zusatzbeiträge (Person 7)	
	EF227U8	Gesetzliche Krankenversicherung - Zusatzbeiträge (Person 8)	
	EF227U9	Gesetzliche Krankenversicherung - Zusatzbeiträge (Person 9)	
	EF227U10	Gesetzliche Krankenversicherung - Zusatzbeiträge (Person 10)	
	EF227U11	Gesetzliche Krankenversicherung - Zusatzbeiträge (Summe über alle abwesenden und ausgeschiedenen Personen)	
	EF228U1	Arbeitslosenversicherung (auch freiwillige Beiträge) (Person 1)	
	EF228U2	Arbeitslosenversicherung (auch freiwillige Beiträge) (Person 2)	
	EF228U3	Arbeitslosenversicherung (auch freiwillige Beiträge) (Person 3)	
	EF228U4	Arbeitslosenversicherung (auch freiwillige Beiträge) (Person 4)	
	EF228U5	Arbeitslosenversicherung (auch freiwillige Beiträge) (Person 5)	
	EF228U6	Arbeitslosenversicherung (auch freiwillige Beiträge) (Person 6)	
	EF228U7	Arbeitslosenversicherung (auch freiwillige Beiträge) (Person 7)	

	EF228U8	Arbeitslosenversicherung (auch freiwillige Beiträge) (Person 8)	
	EF228U9	Arbeitslosenversicherung (auch freiwillige Beiträge) (Person 9)	
	EF228U10	Arbeitslosenversicherung (auch freiwillige Beiträge) (Person 10)	
	EF228U11	Arbeitslosenversicherung (auch freiwillige Beiträge) (Summe über alle abwesenden und ausgeschiedenen Personen)	
	EF229U1	Gesetzliche Rentenversicherung - Pflichtbeiträge (Person 1)	
	EF229U2	Gesetzliche Rentenversicherung - Pflichtbeiträge (Person 2)	
	EF229U3	Gesetzliche Rentenversicherung - Pflichtbeiträge (Person 3)	
	EF229U4	Gesetzliche Rentenversicherung - Pflichtbeiträge (Person 4)	
	EF229U5	Gesetzliche Rentenversicherung - Pflichtbeiträge (Person 5)	
	EF229U6	Gesetzliche Rentenversicherung - Pflichtbeiträge (Person 6)	
	EF229U7	Gesetzliche Rentenversicherung - Pflichtbeiträge (Person 7)	
	EF229U8	Gesetzliche Rentenversicherung - Pflichtbeiträge (Person 8)	
	EF229U9	Gesetzliche Rentenversicherung - Pflichtbeiträge (Person 9)	
	EF229U10	Gesetzliche Rentenversicherung - Pflichtbeiträge (Person 10)	
	EF229U11	Gesetzliche Rentenversicherung - Pflichtbeiträge (Summe über alle abwesenden und ausgeschiedenen Personen)	
Freiwillige Beiträge zur Sozialversicherung	EF230U1	Beiträge zur Zusatzversorgung im öffentlichen Dienst (z. B. VBL-Arbeitnehmeranteil) (Person 1)	
	EF230U2	Beiträge zur Zusatzversorgung im öffentlichen Dienst (z. B. VBL-Arbeitnehmeranteil) (Person 2)	

	EF230U3	Beiträge zur Zusatzversorgung im öffentlichen Dienst (z. B. VBL-Arbeitnehmeranteil) (Person 3)	
	EF230U4	Beiträge zur Zusatzversorgung im öffentlichen Dienst (z. B. VBL-Arbeitnehmeranteil) (Person 4)	
	EF230U5	Beiträge zur Zusatzversorgung im öffentlichen Dienst (z. B. VBL-Arbeitnehmeranteil) (Person 5)	
	EF230U6	Beiträge zur Zusatzversorgung im öffentlichen Dienst (z. B. VBL-Arbeitnehmeranteil) (Person 6)	
	EF230U7	Beiträge zur Zusatzversorgung im öffentlichen Dienst (z. B. VBL-Arbeitnehmeranteil) (Person 7)	
	EF230U8	Beiträge zur Zusatzversorgung im öffentlichen Dienst (z. B. VBL-Arbeitnehmeranteil) (Person 8)	
	EF230U9	Beiträge zur Zusatzversorgung im öffentlichen Dienst (z. B. VBL-Arbeitnehmeranteil) (Person 9)	
	EF230U10	Beiträge zur Zusatzversorgung im öffentlichen Dienst (z. B. VBL-Arbeitnehmeranteil) (Person 10)	
	EF230U11	Beiträge zur Zusatzversorgung im öffentlichen Dienst (z. B. VBL-Arbeitnehmeranteil) (Summe über alle abwesenden und ausgeschiedenen Personen)	
	EF231U1	Gesetzliche Krankenversicherung - Freiwillige Beiträge (auch Rentner/-in) (Person 1)	
	EF231U2	Gesetzliche Krankenversicherung - Freiwillige Beiträge (auch Rentner/-in) (Person 2)	
	EF231U3	Gesetzliche Krankenversicherung - Freiwillige Beiträge (auch Rentner/-in) (Person 3)	
	EF231U4	Gesetzliche Krankenversicherung - Freiwillige Beiträge (auch Rentner/-in) (Person 4)	
	EF231U5	Gesetzliche Krankenversicherung - Freiwillige Beiträge (auch Rentner/-in) (Person 5)	
	EF231U6	Gesetzliche Krankenversicherung - Freiwillige Beiträge (auch Rentner/-in) (Person 6)	
	EF231U7	Gesetzliche Krankenversicherung - Freiwillige Beiträge (auch Rentner/-in) (Person 7)	
	EF231U8	Gesetzliche Krankenversicherung - Freiwillige	

		Beiträge (auch Rentner/-in) (Person 8)	
	EF231U9	Gesetzliche Krankenversicherung - Freiwillige Beiträge (auch Rentner/-in) (Person 9)	
	EF231U10	Gesetzliche Krankenversicherung - Freiwillige Beiträge (auch Rentner/-in) (Person 10)	
	EF231U11	Gesetzliche Krankenversicherung - Freiwillige Beiträge (auch Rentner/-in) (Summe über alle abwesenden und ausgeschiedenen Personen)	
	EF232U1	Gesetzliche Rentenversicherung - Freiwillige Beiträge (Person 1)	
	EF232U2	Gesetzliche Rentenversicherung - Freiwillige Beiträge (Person 2)	
	EF232U3	Gesetzliche Rentenversicherung - Freiwillige Beiträge (Person 3)	
	EF232U4	Gesetzliche Rentenversicherung - Freiwillige Beiträge (Person 4)	
	EF232U5	Gesetzliche Rentenversicherung - Freiwillige Beiträge (Person 5)	
	EF232U6	Gesetzliche Rentenversicherung - Freiwillige Beiträge (Person 6)	
	EF232U7	Gesetzliche Rentenversicherung - Freiwillige Beiträge (Person 7)	
	EF232U8	Gesetzliche Rentenversicherung - Freiwillige Beiträge (Person 8)	
	EF232U9	Gesetzliche Rentenversicherung - Freiwillige Beiträge (Person 9)	
	EF232U10	Gesetzliche Rentenversicherung - Freiwillige Beiträge (Person 10)	
	EF232U11	Gesetzliche Rentenversicherung - Freiwillige Beiträge (Summe über alle abwesenden und ausgeschiedenen Personen)	
Pflichtbeiträge zur Sozialversicherung	EF233U1	Pflichtbeiträge zur sozialen Pflegeversicherung (auch Rentner/-in) (Person 1)	
	EF233U2	Pflichtbeiträge zur sozialen Pflegeversicherung (auch Rentner/-in) (Person 2)	
	EF233U3	Pflichtbeiträge zur sozialen Pflegeversicherung	

		(auch Rentner/-in) (Person 3)	
	EF233U4	Pflichtbeiträge zur sozialen Pflegeversicherung (auch Rentner/-in) (Person 4)	
	EF233U5	Pflichtbeiträge zur sozialen Pflegeversicherung (auch Rentner/-in) (Person 5)	
	EF233U6	Pflichtbeiträge zur sozialen Pflegeversicherung (auch Rentner/-in) (Person 6)	
	EF233U7	Pflichtbeiträge zur sozialen Pflegeversicherung (auch Rentner/-in) (Person 7)	
	EF233U8	Pflichtbeiträge zur sozialen Pflegeversicherung (auch Rentner/-in) (Person 8)	
	EF233U9	Pflichtbeiträge zur sozialen Pflegeversicherung (auch Rentner/-in) (Person 9)	
	EF233U10	Pflichtbeiträge zur sozialen Pflegeversicherung (auch Rentner/-in) (Person 10)	
	EF233U11	Pflichtbeiträge zur sozialen Pflegeversicherung (auch Rentner/-in) (Summe über alle abwesenden und ausgeschiedenen Personen)	
Freiwillige Beiträge zur Sozialversicherung	EF234U1	Freiwillige Beiträge zur betrieblichen Altersversorgung (Alters-/Pensionskassen, Pensionsfonds, Direktversicherungen) (Person 1)	
	EF234U2	Freiwillige Beiträge zur betrieblichen Altersversorgung (Alters-/Pensionskassen, Pensionsfonds, Direktversicherungen) (Person 2)	
	EF234U3	Freiwillige Beiträge zur betrieblichen Altersversorgung (Alters-/Pensionskassen, Pensionsfonds, Direktversicherungen) (Person 3)	
	EF234U4	Freiwillige Beiträge zur betrieblichen Altersversorgung (Alters-/Pensionskassen, Pensionsfonds, Direktversicherungen) (Person 4)	
	EF234U5	Freiwillige Beiträge zur betrieblichen Altersversorgung (Alters-/Pensionskassen, Pensionsfonds, Direktversicherungen) (Person 5)	
	EF234U6	Freiwillige Beiträge zur betrieblichen Altersversorgung (Alters-/Pensionskassen, Pensionsfonds, Direktversicherungen) (Person 6)	
	EF234U7	Freiwillige Beiträge zur betrieblichen Altersversorgung (Alters-/Pensionskassen,	

		Pensionsfonds, Direktversicherungen) (Person 7)	
EF234U8		Freiwillige Beiträge zur betrieblichen Altersversorgung (Alters-/Pensionskassen, Pensionsfonds, Direktversicherungen) (Person 8)	
EF234U9		Freiwillige Beiträge zur betrieblichen Altersversorgung (Alters-/Pensionskassen, Pensionsfonds, Direktversicherungen) (Person 9)	
EF234U10		Freiwillige Beiträge zur betrieblichen Altersversorgung (Alters-/Pensionskassen, Pensionsfonds, Direktversicherungen) (Person 10)	
EF234U11		Freiwillige Beiträge zur betrieblichen Altersversorgung (Alters-/Pensionskassen, Pensionsfonds, Direktversicherungen) (Summe über alle abwesenden und ausgeschiedenen Personen)	
EF235U1		Beiträge zur privaten Krankenversicherung (auch Rentner/-in) (Person 1)	
EF235U2		Beiträge zur privaten Krankenversicherung (auch Rentner/-in) (Person 2)	
EF235U3		Beiträge zur privaten Krankenversicherung (auch Rentner/-in) (Person 3)	
EF235U4		Beiträge zur privaten Krankenversicherung (auch Rentner/-in) (Person 4)	
EF235U5		Beiträge zur privaten Krankenversicherung (auch Rentner/-in) (Person 5)	
EF235U6		Beiträge zur privaten Krankenversicherung (auch Rentner/-in) (Person 6)	
EF235U7		Beiträge zur privaten Krankenversicherung (auch Rentner/-in) (Person 7)	
EF235U8		Beiträge zur privaten Krankenversicherung (auch Rentner/-in) (Person 8)	
EF235U9		Beiträge zur privaten Krankenversicherung (auch Rentner/-in) (Person 9)	
EF235U10		Beiträge zur privaten Krankenversicherung (auch Rentner/-in) (Person 10)	
EF235U11		Beiträge zur privaten Krankenversicherung (auch Rentner/-in) (Summe über alle abwesenden und	

		ausgeschiedenen Personen)	
Pflichtbeiträge zur Sozialversicherung	EF236U1	Pflichtbeiträge zur privaten Pflegeversicherung (auch Rentner/-in) (Person 1)	
	EF236U2	Pflichtbeiträge zur privaten Pflegeversicherung (auch Rentner/-in) (Person 2)	
	EF236U3	Pflichtbeiträge zur privaten Pflegeversicherung (auch Rentner/-in) (Person 3)	
	EF236U4	Pflichtbeiträge zur privaten Pflegeversicherung (auch Rentner/-in) (Person 4)	
	EF236U5	Pflichtbeiträge zur privaten Pflegeversicherung (auch Rentner/-in) (Person 5)	
	EF236U6	Pflichtbeiträge zur privaten Pflegeversicherung (auch Rentner/-in) (Person 6)	
	EF236U7	Pflichtbeiträge zur privaten Pflegeversicherung (auch Rentner/-in) (Person 7)	
	EF236U8	Pflichtbeiträge zur privaten Pflegeversicherung (auch Rentner/-in) (Person 8)	
	EF236U9	Pflichtbeiträge zur privaten Pflegeversicherung (auch Rentner/-in) (Person 9)	
	EF236U10	Pflichtbeiträge zur privaten Pflegeversicherung (auch Rentner/-in) (Person 10)	
	EF236U11	Pflichtbeiträge zur privaten Pflegeversicherung (auch Rentner/-in) (Summe über alle abwesenden und ausgeschiedenen Personen)	
Sonstige geleistete Übertragungen	EF237U1	Verpflichtende Unterhaltszahlungen (gesetzlich oder vertraglich) (Person 1)	
	EF237U2	Verpflichtende Unterhaltszahlungen (gesetzlich oder vertraglich) (Person 2)	
	EF237U3	Verpflichtende Unterhaltszahlungen (gesetzlich oder vertraglich) (Person 3)	
	EF237U4	Verpflichtende Unterhaltszahlungen (gesetzlich oder vertraglich) (Person 4)	
	EF237U5	Verpflichtende Unterhaltszahlungen (gesetzlich oder vertraglich) (Person 5)	
	EF237U6	Verpflichtende Unterhaltszahlungen (gesetzlich oder vertraglich) (Person 6)	

	EF237U7	Verpflichtende Unterhaltszahlungen (gesetzlich oder vertraglich) (Person 7)	
	EF237U8	Verpflichtende Unterhaltszahlungen (gesetzlich oder vertraglich) (Person 8)	
	EF237U9	Verpflichtende Unterhaltszahlungen (gesetzlich oder vertraglich) (Person 9)	
	EF237U10	Verpflichtende Unterhaltszahlungen (gesetzlich oder vertraglich) (Person 10)	
	EF237U11	Verpflichtende Unterhaltszahlungen (gesetzlich oder vertraglich) (Summe über alle abwesenden und ausgeschiedenen Personen)	
	EF238U1	Sonstige Abzüge (Lohn-/Gehaltspfändungen, Anteil für die private Nutzung des Dienst-PKW) (Person 1)	
	EF238U2	Sonstige Abzüge (Lohn-/Gehaltspfändungen, Anteil für die private Nutzung des Dienst-PKW) (Person 2)	
	EF238U3	Sonstige Abzüge (Lohn-/Gehaltspfändungen, Anteil für die private Nutzung des Dienst-PKW) (Person 3)	
	EF238U4	Sonstige Abzüge (Lohn-/Gehaltspfändungen, Anteil für die private Nutzung des Dienst-PKW) (Person 4)	
	EF238U5	Sonstige Abzüge (Lohn-/Gehaltspfändungen, Anteil für die private Nutzung des Dienst-PKW) (Person 5)	
	EF238U6	Sonstige Abzüge (Lohn-/Gehaltspfändungen, Anteil für die private Nutzung des Dienst-PKW) (Person 6)	
	EF238U7	Sonstige Abzüge (Lohn-/Gehaltspfändungen, Anteil für die private Nutzung des Dienst-PKW) (Person 7)	
	EF238U8	Sonstige Abzüge (Lohn-/Gehaltspfändungen, Anteil für die private Nutzung des Dienst-PKW) (Person 8)	
	EF238U9	Sonstige Abzüge (Lohn-/Gehaltspfändungen, Anteil für die private Nutzung des Dienst-PKW) (Person 9)	

	EF238U10	Sonstige Abzüge (Lohn-/Gehaltspfändungen, Anteil für die private Nutzung des Dienst-PKW) (Person 10)	
	EF238U11	Sonstige Abzüge (Lohn-/Gehaltspfändungen, Anteil für die private Nutzung des Dienst-PKW) (Summe über alle abwesenden und ausgeschiedenen Personen)	
Bildung von Geldvermögen	EF239U1	Beiträge vermögenswirksame Leistung zur Einzahlung auf ein Sparbuch (Arbeitgeber- und Arbeitnehmeranteil) (Person 1)	
	EF239U2	Beiträge vermögenswirksame Leistung zur Einzahlung auf ein Sparbuch (Arbeitgeber- und Arbeitnehmeranteil) (Person 2)	
	EF239U3	Beiträge vermögenswirksame Leistung zur Einzahlung auf ein Sparbuch (Arbeitgeber- und Arbeitnehmeranteil) (Person 3)	
	EF239U4	Beiträge vermögenswirksame Leistung zur Einzahlung auf ein Sparbuch (Arbeitgeber- und Arbeitnehmeranteil) (Person 4)	
	EF239U5	Beiträge vermögenswirksame Leistung zur Einzahlung auf ein Sparbuch (Arbeitgeber- und Arbeitnehmeranteil) (Person 5)	
	EF239U6	Beiträge vermögenswirksame Leistung zur Einzahlung auf ein Sparbuch (Arbeitgeber- und Arbeitnehmeranteil) (Person 6)	
	EF239U7	Beiträge vermögenswirksame Leistung zur Einzahlung auf ein Sparbuch (Arbeitgeber- und Arbeitnehmeranteil) (Person 7)	
	EF239U8	Beiträge vermögenswirksame Leistung zur Einzahlung auf ein Sparbuch (Arbeitgeber- und Arbeitnehmeranteil) (Person 8)	
	EF239U9	Beiträge vermögenswirksame Leistung zur Einzahlung auf ein Sparbuch (Arbeitgeber- und Arbeitnehmeranteil) (Person 9)	
	EF239U10	Beiträge vermögenswirksame Leistung zur Einzahlung auf ein Sparbuch (Arbeitgeber- und Arbeitnehmeranteil) (Person 10)	
	EF239U11	Beiträge vermögenswirksame Leistung zur Einzahlung auf ein Sparbuch (Arbeitgeber- und Arbeitnehmeranteil) (Summe über alle	

		abwesenden und ausgeschiedenen Personen)	
EF240U1		Beiträge vermögenswirksame Leistung zur Einzahlung in einen Bausparvertrag (Arbeitgeber- und Arbeitnehmeranteil) (Person 1)	
EF240U2		Beiträge vermögenswirksame Leistung zur Einzahlung in einen Bausparvertrag (Arbeitgeber- und Arbeitnehmeranteil) (Person 2)	
EF240U3		Beiträge vermögenswirksame Leistung zur Einzahlung in einen Bausparvertrag (Arbeitgeber- und Arbeitnehmeranteil) (Person 3)	
EF240U4		Beiträge vermögenswirksame Leistung zur Einzahlung in einen Bausparvertrag (Arbeitgeber- und Arbeitnehmeranteil) (Person 4)	
EF240U5		Beiträge vermögenswirksame Leistung zur Einzahlung in einen Bausparvertrag (Arbeitgeber- und Arbeitnehmeranteil) (Person 5)	
EF240U6		Beiträge vermögenswirksame Leistung zur Einzahlung in einen Bausparvertrag (Arbeitgeber- und Arbeitnehmeranteil) (Person 6)	
EF240U7		Beiträge vermögenswirksame Leistung zur Einzahlung in einen Bausparvertrag (Arbeitgeber- und Arbeitnehmeranteil) (Person 7)	
EF240U8		Beiträge vermögenswirksame Leistung zur Einzahlung in einen Bausparvertrag (Arbeitgeber- und Arbeitnehmeranteil) (Person 8)	
EF240U9		Beiträge vermögenswirksame Leistung zur Einzahlung in einen Bausparvertrag (Arbeitgeber- und Arbeitnehmeranteil) (Person 9)	
EF240U10		Beiträge vermögenswirksame Leistung zur Einzahlung in einen Bausparvertrag (Arbeitgeber- und Arbeitnehmeranteil) (Person 10)	
EF240U11		Beiträge vermögenswirksame Leistung zur Einzahlung in einen Bausparvertrag (Arbeitgeber- und Arbeitnehmeranteil) (Summe über alle abwesenden und ausgeschiedenen Personen)	
EF241U1		Beiträge vermögenswirksame Leistung für Käufe von Wertpapieren (Arbeitgeber- und Arbeitnehmeranteil) (Person 1)	
EF241U2		Beiträge vermögenswirksame Leistung für Käufe von Wertpapieren (Arbeitgeber- und	

		Arbeitnehmeranteil) (Person 2)	
	EF241U3	Beiträge vermögenswirksame Leistung für Käufe von Wertpapieren (Arbeitgeber- und Arbeitnehmeranteil) (Person 3)	
	EF241U4	Beiträge vermögenswirksame Leistung für Käufe von Wertpapieren (Arbeitgeber- und Arbeitnehmeranteil) (Person 4)	
	EF241U5	Beiträge vermögenswirksame Leistung für Käufe von Wertpapieren (Arbeitgeber- und Arbeitnehmeranteil) (Person 5)	
	EF241U6	Beiträge vermögenswirksame Leistung für Käufe von Wertpapieren (Arbeitgeber- und Arbeitnehmeranteil) (Person 6)	
	EF241U7	Beiträge vermögenswirksame Leistung für Käufe von Wertpapieren (Arbeitgeber- und Arbeitnehmeranteil) (Person 7)	
	EF241U8	Beiträge vermögenswirksame Leistung für Käufe von Wertpapieren (Arbeitgeber- und Arbeitnehmeranteil) (Person 8)	
	EF241U9	Beiträge vermögenswirksame Leistung für Käufe von Wertpapieren (Arbeitgeber- und Arbeitnehmeranteil) (Person 9)	
	EF241U10	Beiträge vermögenswirksame Leistung für Käufe von Wertpapieren (Arbeitgeber- und Arbeitnehmeranteil) (Person 10)	
	EF241U11	Beiträge vermögenswirksame Leistung für Käufe von Wertpapieren (Arbeitgeber- und Arbeitnehmeranteil) (Summe über alle abwesenden und ausgeschiedenen Personen)	
XI. Haushaltsbezogene Ausgaben	EF243	Nahrungsmittel	
Ausgaben für Nahrungsmittel, Getränke, Tabakwaren	EF244	Alkoholfreie Getränke	
	EF245	Alkoholische Getränke (auch alkoholfreie Biere und Weine)	
	EF246	Tabakwaren	
	EF247	Drogen	
	EF248	Bekleidungsstoffe	

	EF249	Bekleidung für Herren ab 14 Jahre	
	EF250	Bekleidung für Damen ab 14 Jahre	
	EF251	Bekleidung für Kinder unter 14 Jahre	
	EF252	Bekleidungszubehör	
	EF253	Fremde Änderungen und Reparaturen an Bekleidung (einschließlich Leihgebühren)	
	EF254	Chemische Reinigung, Waschen, Bügeln und Färben von Bekleidung	
	EF255	Schuhe für Herren ab 14 Jahre	
	EF256	Schuhe für Damen ab 14 Jahre	
	EF257	Schuhe für Kinder unter 14 Jahre	
	EF258	Schuhzubehör	
	EF259	Fremde Änderungen und Reparaturen an Schuhen (einschließlich Leihgebühren)	
Ausgaben für Wohnen und Energie	EF260	Nettokaltmiete für selbst genutzte Hauptwohnung, nachrichtlich	
Tatsächliche und unterstellte Mieten	EF261	Dauermiete in Hotels, Gasthöfen, Pensionen (für Haupt-, Zweit- und Freizeitwohnungen)	
	EF262	Untermiete inklusive Betriebskosten und Benutzerentgelte (für Haupt-, Zweit- und Freizeitwohnungen)	
	EF263	Miete für Hauptwohnung (Brutto)	
	EF264	Nettokaltmiete für selbst genutzte Freizeitwohnung, nachrichtlich	
	EF265	Nettokaltmiete für selbst genutzte Zweitwohnung, nachrichtlich	
	EF266	Miete für Garagen- und Stellplätze (mit der Wohnung verbunden) - früher 0724060	
	EF267	Miete für Lagerflächen	
	EF268	Miete für Zweit-, Freizeitwohnungen (Brutto)	
	EF269	Unterstellte Mietzahlungen für Eigentümerwohnungen als Hauptwohnung, Gebäude errichtet bis 1948, (ohne	

		Betriebskosten, Heizkostenpauschale und Garagenmiete) (Netto)	
	EF270	Unterstellte Mietzahlungen für Eigentümerwohnungen als Hauptwohnung, Gebäude errichtet 1949 bis 1990, (ohne Betriebskosten, Heizkostenpauschale und Garagenmiete) (Netto)	
	EF271	Unterstellte Mietzahlungen für Eigentümerwohnungen als Hauptwohnung, Gebäude errichtet 1991 bis 2000, (ohne Betriebskosten, Heizkostenpauschale und Garagenmiete) (Netto)	
	EF272	Unterstellte Mietzahlungen für Eigentümerwohnungen als Hauptwohnung, Gebäude errichtet 2001 und später, (ohne Betriebskosten, Heizkostenpauschale und Garagenmiete) (Netto)	
	EF273	Unterstellte Mietzahlungen für kostenlos überlassene Hauptwohnungen(Mieter), Deputat von Verwandtschaft u. ä. (Netto)	
	EF274	Unterstellte Mietzahlungen für kostenlos überlassene Zweitwohnungen(Mieter), Deputat von Verwandtschaft u. ä. (Netto)	
	EF275	Unterstellte Mietzahlungen für Eigentümerwohnungen als Zweit-, Freizeitwohnung (ohne Betriebskosten, Heizkostenpauschale und Garagenmiete) (Netto)	
	EF276	Mietwert der Eigentümergaragen - früher 0724061	
	EF277	Mietwert für mietfreie Garagen/Stellplätze - früher 0724062	
Ausgaben für Instandhaltung und Reparaturen	EF278	Ausgaben für Instandhaltung und Schönheitsreparaturen - Eigenleistungen, Mieter/Untermieter für Haupt-, Zweit- und Freizeitwohnungen	
	EF279	Kleinere Instandhaltungen, Reparaturen - Eigenleistungen, Eigentümer von Häusern - nachrichtlich	
	EF280	Kleinere Instandhaltungen, Reparaturen - Eigenleistungen, Eigentumswohnungen - nachrichtlich	

	EF281	Ausgaben für kleinere Instandhaltungen, Reparaturen der Eigentümer-Eigenleistungen(Material)	
	EF282	Ausgaben für Instandhaltung und Schönheitsreparaturen- Fremdleistungen, Mieter/Untermieter für Haupt-, Zweit- und Freizeitwohnungen	
	EF283	Kleinere Instandhaltungen, Reparaturen - Fremdleistungen, Eigentümer von Häusern - nachrichtlich	
	EF284	Kleinere Instandhaltungen, Reparaturen - Fremdleistungen, Eigentumswohnungen - nachrichtlich	
	EF285	Ausgaben für kleinere Instandhaltungen, Reparaturen der Eigentümer-Fremdleistungen (Handwerker)	
Nebenkosten/Betriebskosten	EF286	Wasserverbrauch (Kaltwasser) Hauptwohnung, Hauseigentümer - nachrichtlich	
	EF287	Wasserverbrauch (Kaltwasser) Zweitwohnung, Hauseigentümer - nachrichtlich	
	EF288	Wasserverbrauch (Kaltwasser) Freizeitwohnung, Hauseigentümer - nachrichtlich	
	EF289	Müllabfuhr Hauptwohnung, Hauseigentümer - nachrichtlich	
	EF290	Müllabfuhr Zweitwohnung, Hauseigentümer - nachrichtlich	
	EF291	Müllabfuhr Freizeitwohnung, Hauseigentümer - nachrichtlich	
	EF292	Abwasserentsorgung Hauptwohnung, Hauseigentümer - nachrichtlich	
	EF293	Abwasserentsorgung Zweitwohnung, Hauseigentümer - nachrichtlich	
	EF294	Abwasserentsorgung Freizeitwohnung, Hauseigentümer - nachrichtlich	
	EF295	Sonstige Betriebskosten Hauptwohnung, Hauseigentümer - nachrichtlich	
	EF296	Sonstige Betriebskosten Zweitwohnung,	

		Hauseigentümer - nachrichtlich	
	EF297	Sonstige Betriebskosten Freizeitwohnung, Hauseigentümer - nachrichtlich	
	EF298	Betriebskosten für selbst genutzte Hauptwohnung, Mieter/Untermieter - nachrichtlich	
	EF299	Betriebskosten für selbst genutzte Zweitwohnung, Mieter/Untermieter - nachrichtlich	
	EF300	Betriebskosten für selbst genutzte Freizeitwohnung, Mieter/Untermieter - nachrichtlich	
	EF301	Nebenkosten Hauptwohnung (nicht aufteilbar), Eigentumswohnung - nachrichtlich	
	EF302	Nebenkosten Zweitwohnung (nicht aufteilbar), Eigentumswohnung - nachrichtlich	
	EF303	Nebenkosten Freizeitwohnung (nicht aufteilbar), Eigentumswohnung - nachrichtlich	
	EF304	Nebenkosten Hauptwohnung (nicht aufteilbar), Hauseigentümer - nachrichtlich	
	EF305	Nebenkosten Zweitwohnung (nicht aufteilbar), Hauseigentümer - nachrichtlich	
	EF306	Nebenkosten Freizeitwohnung (nicht aufteilbar), Hauseigentümer - nachrichtlich	
	EF307	Nebenkosten für die Hauptwohnung	
	EF308	Nebenkosten für Zweit- und Freizeitwohnung	
	EF309	Hausgeld (ohne Instandhaltungsrücklage und Energiekosten) Hauptwohnung - Eigentumswohnung - nachrichtlich	
	EF310	Hausgeld (ohne Instandhaltungsrücklage und Energiekosten) Zweitwohnung - Eigentumswohnung - nachrichtlich	
	EF311	Hausgeld (ohne Instandhaltungsrücklage und Energiekosten) Freizeitwohnung - Eigentumswohnung - nachrichtlich	
	EF312	Hausgeld bei Eigentumswohnungen - nicht selbst genutztes Grundvermögen - nachrichtlich	
Ausgaben für Energie	EF313	Energiekosten - nicht selbst genutztes	

		Grundvermögen - nachrichtlich	
	EF314	Strom (auch Solarenergie)	
	EF315	Flüssiggas (z. B. Propangas) -nachrichtlich	
	EF316	Gas (Stadt- und Erdgas) - nachrichtlich	
	EF317	Gas insgesamt	
	EF318	Sonstige flüssige Brennstoffe - nachrichtlich	
	EF319	Heizöl - nachrichtlich	
	EF320	Flüssige Brennstoffe (Öl) insgesamt	
	EF321	Kohle, Holz und andere feste Brennstoffe	
	EF322	Fernheizung und Warmwasser	
	EF323	Warmwasser - nachrichtlich	
	EF324	Fernheizung - nachrichtlich	
	EF325	Eis für Kühl- und Gefrierzwecke	
	EF326	Umlagen für Heizung und Warmwasser	
	EF327	Umlagen für Heizung und Warmwasser: Fernheizung (geschätzt) - nachrichtlich	
	EF328	Umlagen für Heizung und Warmwasser: Strom (geschätzt) - nachrichtlich	
	EF329	Umlagen für Heizung und Warmwasser: Gas (geschätzt) - nachrichtlich	
	EF330	Umlagen für Heizung und Warmwasser: Heizöl (geschätzt) - nachrichtlich	
	EF331	Umlagen für Heizung und Warmwasser: Feste Brennstoffe (geschätzt) - nachrichtlich	
	EF332	Umlagen für Heizung und Warmwasser: Sonstige Energieart (geschätzt) - nachrichtlich	
Innausstattung, Haushaltsgeräte und -gegen- stände, laufende Haushaltsführung	EF333	Lieferung und Installation von Möbeln und elektrischen Leuchten	
	EF334	Möbel- und Einrichtungsgegenstände	
	EF335	Verlegen von Teppichen und elastischen Bodenbelägen	

EF336	Teppiche und elastische Bodenbeläge	
EF337	Reparatur von Möbeln, Einrichtungsgegenständen und Bodenbelägen	
EF338	Heimtextilien	
EF339	Anfertigen sowie fremde Reparaturen von Heimtextilien	
EF340	Kühlschränke, Gefrierschränke und -truhen	
EF341	Waschmaschinen, Wäschetrockner, Geschirrspül- und Bügelmaschinen	
EF342	Fremde Installationen von Haushaltsgroßgeräten	
EF343	Sonstige größere Haushaltsgeräte	
EF344	Kleine elektrische Haushaltsgeräte	
EF345	Reparaturen an Haushaltsgeräten (einschließlich Mieten)	
EF346	Reparaturen an Glaswaren, Geschirr und anderen Gebrauchsgegenständen für die Haushaltsführung	
EF347	Glaswaren, Geschirr und andere Haushaltsgegenstände	
EF348	Motorbetriebene Gartengeräte (inklusive Reparaturen, Miete)	
EF349	Elektrische Werkzeuge (inklusive Reparaturen, Miete)	
EF350	Andere Gebrauchsgüter fürs Haus (Metallwaren, Elektromaterial)	
EF351	Nicht motorbetriebene Gartengeräte (inklusive Reparaturen, Miete)	
EF352	Nicht elektrische Werkzeuge (inklusive Reparaturen, Miete)	
EF353	Verbrauchsgüter für die Haushaltsführung	
EF354	Kinderbetreuung (ohne Verpflegung) durch Privatpersonen	
EF355	Haushaltshilfen und andere häusliche	

		Dienstleistungen	
Gesundheit und Körperpflege	EF356	Pharmazeutische Erzeugnisse - für gesetzlich Krankenversicherte - mit Rezept gekauft (nur Eigenanteil/Zuzahlung)	
	EF357	Pharmazeutische Erzeugnisse mit/ohne Rezept ((verauslagter) Gesamtbetrag)	
	EF358	Pharmazeutische Erzeugnisse - für gesetzlich Krankenversicherte - ohne Rezept gekauft - nachrichtlich	
	EF359	Pharmazeutische Erzeugnisse - für privat Krankenversicherte - ohne Rezept gekauft - nachrichtlich	
	EF360	Pharmazeutische Erzeugnisse - für privat Krankenversicherte - mit Rezept gekauft ((verauslagter) Gesamtbetrag) - nachrichtlich	
	EF361	Andere medizinische Erzeugnisse - für gesetzlich Krankenversicherte - mit Rezept gekauft (nur Eigenanteil/Zuzahlung)	
	EF362	Andere medizinische Erzeugnisse mit/ohne Rezept ((verausl.) Gesamtbetrag)	
	EF363	Andere medizinische Erzeugnisse - für gesetzlich Krankenversicherte - ohne Rezept gekauft - nachrichtlich	
	EF364	Andere medizinische Erzeugnisse - für privat Krankenversicherte - ohne Rezept gekauft - nachrichtlich	
	EF365	Andere medizinische Erzeugnisse - für privat Krankenversicherte - mit Rezept gekauft ((verauslagter) Gesamtbetrag) - nachrichtlich	
	EF366	Orthopädische Schuhe (einschließlich Eigenanteile)	
	EF367	Zahnersatz Materialkosten (einschließlich Eigenanteile)	
	EF368	Reparaturen von therapeutischen Geräten und Ausrüstungen (einschließlich Eigenanteile)	
	EF369	Therapeutische Mittel und Geräte (einschließlich Eigenanteile)	

	EF370	Praxisgebühren (Nachzahlungen)	
	EF371	Arztleistungen (einschließlich Eigenanteile)	
	EF372	Zahnarztleistungen (einschließlich Eigenanteile)	
	EF373	Miete von therapeutischen Geräten	
	EF374	Sonstige medizinische Versorgung außerhalb von Krankenhäusern (einschließlich Eigenanteile)	
	EF375	Dienstleistungen der Krankenhäuser (einschließlich Eigenanteile)	
Verkehr	EF376	Kaufpreis oder Leasingrate für neue PKW	
	EF377	Kaufpreis oder Leasingrate für gebrauchte PKW	
	EF378	Kaufpreis oder Leasingrate für Krafträder	
	EF379	Kaufpreis oder Leasingrate für Fahrräder	
	EF380	Kutschen u. ä. von Tieren gezogene Fahrzeuge, z. B. Pferdekutschen	
	EF381	Zubehör-, Einzel- und Ersatzteile für Fahrräder	
	EF382	Ersatzteile und Zubehör für Kraftfahrzeuge und Krafträder	
	EF383	Kraftstoffe, Autogas, Strom für Elektroauto, Schmiermittel	
	EF384	Wartungen, Pflege und Reparaturen von Fahrzeugen	
	EF385	Sonstige Dienstleistungen (z. B. Park-, TÜV-Gebühren, mit Arbeitsstelle verbundene (Garagen/Stellplatzmiete)	
	EF386	Fremde Verkehrsdienstleistungen (ohne Übernachtung) - nicht Luftverkehr	
	EF387	Fremde Verkehrsdienstleistungen (mit Übernachtung) - nicht Luftverkehr	
	EF388	Fremde Verkehrsdienstleistungen (ohne Übernachtung) - Luftverkehr	
	EF389	Fremde Verkehrsdienstleistungen (mit Übernachtung) - Luftverkehr	

Post und Telekommunikation	EF390	Post- und Paketdienstleistungen, private Brief- und Paketzustelldienste, Gebühren und Entgelte, Versandkosten	
	EF391	Kauf und Reparatur von Festnetz- und Mobiltelefonen sowie anderen Kommunikationsgeräten	
	EF392	Kommunikationsdienstleistungen - Mobiltelefon (Gebühren, Einzelflatrate)	
	EF393	Kommunikationsdienstleistungen - Internet/ Onlinedienste (Gebühren, Einzelflatrate)	
	EF394	Kommunikationsdienstleistungen - Doppelflatrate Festnetztelefon + Internet (Kombipaket)	
	EF395	Kommunikationsdienstleistungen – Mobiltelefon + Internet (Kombipaket)	
	EF396	Kommunikationsdienstleistungen - Sonstige Kombi-Flatrates	
	EF397	Kommunikationsdienstleistungen - Festnetztelefon, Fax, Telegramme (Gebühren, Einzelflatrate)	
Freizeit, Unterhaltung und Kultur	EF398	Tonempfangs-, -aufnahme- und -wiedergabegeräte	
	EF399	Fernseh- und Videogeräte u. Ä., TV-Antennen	
	EF400	Foto- und Filmausrüstungen, optische Geräte und Zubehör	
	EF401	Datenverarbeitungsgeräte sowie System- und Anwendungssoftware (einschließlich Downloads und Apps)	
	EF402	Bild-, Daten- und Tonträger (einschließlich Downloads von Filmen, Musik, Fotos und entsprechenden Apps)	
	EF403	Reparaturen von Geräten für Empfang, Aufnahme und Wiedergabe von Ton und Bild, von Foto- und Filmausrüstungen und von optischen und Datenverarbeitungsgeräten	
	EF404	Langlebige Gebrauchsgüter und Ausrüstungen für Sport, Camping und Erholung, Musikinstrumente	

EF405	Reparaturen und Installationen von langlebigen Gebrauchsgütern und Ausrüstungen für Sport, Camping und Erholung, Musikinstrumente sowie Sport- und Campingartikeln	
EF406	Spielwaren (auch Computer-, Onlinespiele, Downloads und Apps)	
EF407	Sportartikel	
EF408	Campingartikel	
EF409	Gartenerzeugnisse und Verbrauchsgüter für die Gartenpflege	
EF410	Schnittblumen und Zimmerpflanzen	
EF411	Haustiere einschließlich Veterinär- u. a. Dienstleistungen	
EF412	Außerschulische Sport- und Musikunterrichte, Hobbykurse	
EF413	Miete/Leihgebühren für Sport- und Campingartikel	
EF414	Eintrittsgelder, Nutzungsentgelte beim Besuch von Sport- und Freizeitveranstaltungen bzw. -einrichtungen	
EF415	Gebühren für Rundfunk und Fernsehen (GEZ)	
EF416	Gebühren für Kabelfernsehen	
EF417	Gebühren für Pay-TV, Online-Videotheken	
EF418	Dienstleistungen von Fotografen, Fotolabors, Fotoservices u. Ä.	
EF419	Miete/Leihgebühren TV-, Videogeräte u. Ä., Videofilme, DVDs	
EF420	Eintrittsgelder, Nutzungsentgelte beim Besuch von Kulturveranstaltungen bzw. -einrichtungen	
EF421	Sonstige Freizeit- und Kulturdienstleistungen	
EF422	Glücksspiele	
EF423	Bücher und Broschüren (einschließlich Downloads und Apps)	

	EF424	Miete/Leihgebühr für Bücher, Zeitschriften	
	EF425	Zeitungen und Zeitschriften, Landkarten und Globen (einschließlich Downloads und Apps)	
	EF426	Sonstige Gebrauchsgüter für Schule, Büro, Unterhaltung und Freizeit	
	EF427	Schreibwaren, Zeichenmaterial und übrige Verbrauchsgüter	
	EF428	Pauschalreisen: Inland	
	EF429	Pauschalreisen: Ausland	
Bildungswesen und Kinderbetreuung	EF430	Kinderbetreuung (ohne Verpflegung) - Kindergärten	
	EF431	Kinderbetreuung (ohne Verpflegung) - Vorschulklassen	
	EF432	Studien-, Lehrgangs- und Prüfungsgebühren an Schulen (auch berufsbildend) und Hochschulen	
	EF433	Nachhilfeunterricht	
	EF434	Gebühren für Kurse (ohne Erwerb von Bildungsabschlüssen)	
Beherbergungs- und Gaststättendienstleistungen	EF435	Speisen und Getränke in Restaurants, Cafés, Eisdielen, an Imbissständen und vom Lieferservice	
	EF436	Speisen und Getränke in Kantinen und Mensen	
	EF437	Übernachtungen	
	EF438	Andere Dienstleistungen für die Körperpflege	
	EF439	Friseurdienstleistungen für Herren (Kosten einschließlich Trinkgelder)	
	EF440	Friseurdienstleistungen für Kinder (Kosten einschließlich Trinkgelder)	
	EF441	Friseurdienstleistungen für Damen (Kosten einschließlich Trinkgelder)	
	EF442	Elektrische Geräte für die Körperpflege (einschließlich Reparaturen)	
	EF443	Nichtelektrische Gebrauchsgüter für die	

	Körperpflege	
EF444	Toilettenpapier, Papiertaschentücher und ähnliche Hygieneartikel	
EF445	Körperpflegemittel, Duft- und Schönheitserzeugnisse	
EF446	Dienstleistungen der Prostitution	
EF447	Schmuck (auch Reparaturen)	
EF448	Uhren (auch Reparaturen)	
EF449	Sonstige persönliche Gebrauchsgegenstände	
EF450	Kinderbetreuung (ohne Verpflegung) - Heim, Hort, Krippe, Spielgruppe	
EF451	Kinderbetreuung (ohne Verpflegung) - Kinderfreizeiten	
EF452	Dienstleistungen für die Betreuung von alten, behinderten und pflegebedürftigen Personen in Alten- und Pflegeheimen	
EF453	Dienstleistungen für die Betreuung von alten, behinderten und pflegebedürftigen Personen in häuslicher Pflege	
EF454	Versicherungsdienstleistungen	
EF455	Finanzdienstleistungen	
EF456	Sonstige Dienstleistungen	
EF457	Erbschaftssteuer, Schenkungssteuer	
EF458	Fehlbelegungsabgabe	
EF459	Kraftfahrzeugsteuer	
EF460	Hundesteuer	
EF461	Andere Steuern und Abgaben, z. B. Fischerei-, Jagd-, Börsenumsatzsteuer	
EF462	Zusätzliche private Krankenversicherung	
EF463	Zusätzliche private Pflegeversicherung	
EF464	Kfz-Haftpflicht- und Kaskoversicherungen	

	EF465	Private Haftpflichtversicherungen	
	EF466	Hausratversicherungen	
	EF467	Berufsunfähigkeitsversicherungen (auch als Zusatzversicherung)	
	EF468	Private Unfallversicherungen (einschließlich Unfallversicherungen mit garantierter Beitragsrückzahlung)	
	EF469	Rechtsschutzversicherungen	
	EF470	Sonstige Versicherungen (ohne Direktversicherungen)	
	EF471	Risikolebensversicherungen	
	EF472	Mitgliedsbeiträge für Vereine, Parteien u. Ä.	
	EF473	Geldspenden und sonstige unregelmäßige Übertragungen an Organisationen ohne Erwerbszweck	
	EF474	Freiwillige Unterhaltszahlungen, Geldgeschenke	
	EF475	Gerichtskosten, Geldstrafen, gebührenpflichtige Verwarnungen u. Ä.	
	EF476	Spieleinsätze	
	EF477	Sonstige geleistete Übertragungen z. B.: Lohn/Gehaltspfändungen (haushaltsbezogen)	
	EF478	Zinsen für Dispositionskredite/ Kontoüberziehungen	
	EF479	Zinsen für Baudarlehen und Hypotheken für selbst genutztes Grundvermögen - nachrichtlich	
	EF480	Zinsen für Baudarlehen und Hypotheken für nicht selbst genutztes Grundvermögen - nachrichtlich	
	EF481	Tilgungsrate einschließlich Verzinsung von Baudarlehen und Hypotheken für selbst genutztes Grundvermögen	
	EF482	Tilgungsrate einschließlich Verzinsung von Baudarlehen und Hypotheken für nicht selbst genutztes Grundvermögen	
	EF483	Tilgung und Zinsen von Konsumentenkrediten	

	(ohne Dispositionskredite)	
EF484	Zinsen für Konsumentenkredite - nachrichtlich	
EF485	Kauf von Häusern, Eigentumswohnungen, Grundstücken und Garagen, sonstige Ausgaben (auch Teilzahlungen) für Haus- und Garagenbau u. Ä.	
EF486	Größere Instandhaltungen, Baumaßnahmen - werterhöhend (Eigentümer)	
EF487	Instandhaltung - Werterhöhende Maßnahmen für nicht selbst genutztes Grundvermögen	
EF488	Größere Instandhaltungen, Baumaßnahmen - werterhöhend (Hauptwohnung, Hauseigentümer) - nachrichtlich	
EF489	Größere Instandhaltungen, Baumaßnahmen - werterhöhend (Zweit-/Freizeitwohnung, Hauseigentümer) - nachrichtlich	
EF490	Größere Instandhaltungen, Baumaßnahmen - werterhöhend (Hauptwohnung, Eigentumswohnung) - nachrichtlich	
EF491	Größere Instandhaltungen, Baumaßnahmen - werterhöhend (Zweit- und Freizeitwohnung, Eigentumswohnung) - nachrichtlich	
EF492	Private Einzahlungen auf Geschäftskonten	
EF493	Kauf von Gold u. a. Edelmetall	
EF494	Grundsteuer Hauptwohnung, Eigentumswohnung - nachrichtlich	
EF495	Grundsteuer Zweitwohnung, Eigentumswohnung - nachrichtlich	
EF496	Grundsteuer Freizeitwohnung, Eigentumswohnung - nachrichtlich	
EF497	Grundsteuer Hauptwohnung, Eigentümer von Häusern - nachrichtlich	
EF498	Grundsteuer Zweitwohnung, Eigentümer von Häusern - nachrichtlich	

EF499	Grundsteuer Freizeitwohnung, Eigentümer von Häusern - nachrichtlich	
EF500	Grundsteuer für nicht selbst genutztes Grundvermögen - nachrichtlich	
EF501	Grundsteuer für unbebautes, selbst genutztes Grundvermögen - nachrichtlich	
EF502	Wohngebäudeversicherung Hauptwohnung - nachrichtlich	
EF503	Wohngebäudeversicherung Zweitwohnung - nachrichtlich	
EF504	Wohngebäudeversicherung Freizeitwohnung - nachrichtlich	
EF505	Wohngebäudeversicherung/Grundbesitzerhaftpflicht für nicht selbst genutztes Grundvermögen - nachrichtlich	
EF506	Größere Instandhaltungen, Baumaßnahmen - werterhaltend, Eigentümer - nachrichtlich	
EF507	Größere Instandhaltungen, Baumaßnahmen - werterhaltend, nicht selbst genutztes Grundvermögen - nachrichtlich	
EF508	Größere Instandhaltungen, Baumaßnahmen - werterhaltend, Hauptwohnung, Hauseigentümer - nachrichtlich	
EF509	Größere Instandhaltungen, Baumaßnahmen - werterhaltend, Zweit-/Freizeitwohnung, Hauseigentümer - nachrichtlich	
EF510	Größere Instandhaltungen, Baumaßnahmen - werterhaltend, Hauptwohnung, Eigentumswohnung - nachrichtlich	
EF511	Größere Instandhaltungen, Baumaßnahmen - werterhaltend, Zweit-/Freizeitwohnung, Eigentumswohnung - nachrichtlich	
EF512	Instandhaltungsrücklage Hauptwohnung	

EF513	Instandhaltungsrücklage Zweitwohnung	
EF514	Instandhaltungsrücklage Freizeitwohnung	
EF515	Sonstige Betriebskosten für nicht selbst genutztes Grundvermögen - nachrichtlich	
EF516	Instandhaltungsrücklage für nicht selbst genutztes Grundvermögen	
EF517	Nebenkosten für nicht selbst genutztes Grundvermögen - nachrichtlich	
EF518	Einzahlungen auf Sparbücher (ohne vermögenswirksame Leistung)	
EF519	Sonstige Anlagen bei Banken / Sparkassen (ohne vermögenswirksame Leistung)	
EF520	Einzahlungen auf Bausparverträge (ohne vermögenswirksame Leistung)	
EF521	Käufe von Rentenwerten (ohne vermögenswirksame Leistung)	
EF522	Käufe von Aktien (ohne vermögenswirksame Leistung)	
EF523	Anlagen in Investmentfonds (ohne vermögenswirksame Leistung)	
EF524	Käufe von sonstigen Wertpapieren und Vermögensbeteiligungen (ohne vermögenswirksame Leistung)	
EF525	Lebens-, Ausbildungs- und Sterbegeldversicherungen (ohne vermögenswirksame Leistung)	
EF526	Private Rentenversicherungen (einschließlich Riester-, Basis- bzw. Rürupversicherungen) - (ohne vermögenswirksame Leistung)	
EF527	Verleihen von Geld an Dritte	
EF528	Restzahlungen aller Art (nur Käufe ohne Kreditaufnahme)	
EF529	Ausgaben für geschäftliche und dienstliche Zwecke	
EF530	Erbpachten, Pachten für Gärten und andere	

	Grundstücke	
EF531	Andere Ausgaben, a. n. g.	
EF533	Entnahmen aus dem selbst genutzten Garten und aus der Kleintierhaltung - nachrichtlich	
EF532	Summe Ausgaben im Ausland - nachrichtlich	
EF19	Art des Wohngebäudes (Hauptwohnung)	1 = Einfamilienhaus 2 = Zweifamilienhaus 3 = Wohngebäude mit 3 und mehr Wohnungen 4 = sonstige Gebäude
EF1002U1	Alter in Jahren der 1. Person	0 – 96 = Alter 97 = 97 Jahre und älter
EF1002U2	Alter in Jahren der 2. Person	0 – 96 = Alter 97 = 97 Jahre und älter
EF1002U3	Alter in Jahren der 3. Person	0 – 96 = Alter 97 = 97 Jahre und älter
EF1002U4	Alter in Jahren der 4. Person	0 – 96 = Alter 97 = 97 Jahre und älter
EF1002U5	Alter in Jahren der 5. Person	0 – 96 = Alter 97 = 97 Jahre und älter
EF1002U6	Alter in Jahren der 6. Person	0 – 96 = Alter 97 = 97 Jahre und älter
EF1002U7	Alter in Jahren der 7. Person	0 – 96 = Alter 97 = 97 Jahre und älter
EF1002U8	Alter in Jahren der 8. Person	0 – 96 = Alter 97 = 97 Jahre und älter
EF1002U9	Alter in Jahren der 9. Person	0 – 96 = Alter 97 = 97 Jahre und älter
EF1002U10	Alter in Jahren der 10. Person	0 – 96 = Alter 97 = 97 Jahre und älter
EF1003	Dezil des Haushaltsnettoeinkommens	1 - 10 = 1. - 10. Dezilgruppe
EF535	Personenkraftwagen neu gekauft	0 – 9 Anzahl -999 = keine Teilnahme am Erhebungsteil Allgemeine Angaben
EF536	Personenkraftwagen gebraucht gekauft	0 – 9 Anzahl -999 = keine Teilnahme am Erhebungsteil Allgemeine Angaben
EF537	Personenkraftwagen geleast	0 – 9 Anzahl

		-999 = keine Teilnahme am Erhebungsteil Allgemeine Angaben
EF538	Motorrad (auch Mofa und Roller)	0 – 9 Anzahl -999 = keine Teilnahme am Erhebungsteil Allgemeine Angaben
EF539	Fahrrad	0 – 9 Anzahl -999 = keine Teilnahme am Erhebungsteil Allgemeine Angaben
EF540	Fernseher	0 – 9 Anzahl -999 = keine Teilnahme am Erhebungsteil Allgemeine Angaben
EF541	darunter: Flachbildfernseher	0 – 9 Anzahl -999 = keine Teilnahme am Erhebungsteil Allgemeine Angaben
EF542	Pay-TV-Receiver	0 – 9 Anzahl -999 = keine Teilnahme am Erhebungsteil Allgemeine Angaben
EF543	DVD-Player / -Recorder	0 – 9 Anzahl -999 = keine Teilnahme am Erhebungsteil Allgemeine Angaben
EF544	Fotoapparat analog	0 – 9 Anzahl -999 = keine Teilnahme am Erhebungsteil Allgemeine Angaben
EF545	Digitalkamera	0 – 9 Anzahl -999 = keine Teilnahme am Erhebungsteil Allgemeine Angaben
EF546	Videokamera (Camcorder) analog	0 – 9 Anzahl -999 = keine Teilnahme am Erhebungsteil Allgemeine Angaben
EF547	Videokamera (Camcorder) digital	0 – 9 Anzahl -999 = keine Teilnahme am Erhebungsteil Allgemeine Angaben
EF548	CD-Player / -Recorder	0 – 9 Anzahl -999 = keine Teilnahme am Erhebungsteil Allgemeine Angaben
EF549	MP3-Player	0 – 9 Anzahl -999 = keine Teilnahme am Erhebungsteil Allgemeine Angaben
EF550	Spielkonsole	0 – 9 Anzahl -999 = keine Teilnahme am Erhebungsteil Allgemeine Angaben
EF551	PC stationär	0 – 9 Anzahl -999 = keine Teilnahme am Erhebungsteil Allgemeine Angaben
EF552	PC mobil (Laptop, Netbook, Tablet-PC)	0 – 9 Anzahl -999 = keine Teilnahme am Erhebungsteil Allgemeine Angaben
EF553	PC-Drucker (auch in Kombigeräten)	0 – 9 Anzahl -999 = keine Teilnahme am Erhebungsteil Allgemeine Angaben
EF554	Telefonapparat stationär (auch schnurlos)	0 – 9 Anzahl -999 = keine Teilnahme am Erhebungsteil Allgemeine Angaben

EF555	Telefonapparat mobil (Handy, Smartphone)	0 – 9 Anzahl -999 = keine Teilnahme am Erhebungsteil Allgemeine Angaben
EF556	Faxgerät stationär	0 – 9 Anzahl -999 = keine Teilnahme am Erhebungsteil Allgemeine Angaben
EF557	Navigationsgerät	0 – 9 Anzahl -999 = keine Teilnahme am Erhebungsteil Allgemeine Angaben
EF558	Heimtrainer (z. B. Ergometer, Laufbank, Kraftbank)	0 – 9 Anzahl -999 = keine Teilnahme am Erhebungsteil Allgemeine Angaben
EF559	Kühlschrank (auch Gefrier-/Kühlkombination)	0 – 9 Anzahl -999 = keine Teilnahme am Erhebungsteil Allgemeine Angaben
EF560	Gefrierschrank /-truhe	0 – 9 Anzahl -999 = keine Teilnahme am Erhebungsteil Allgemeine Angaben
EF561	Geschirrspülmaschine	0 – 9 Anzahl -999 = keine Teilnahme am Erhebungsteil Allgemeine Angaben
EF562	Mikrowellengerät	0 – 9 Anzahl -999 = keine Teilnahme am Erhebungsteil Allgemeine Angaben
EF563	Waschmaschine	0 – 9 Anzahl -999 = keine Teilnahme am Erhebungsteil Allgemeine Angaben
EF564	Wäschetrockner (auch in Kombigeräten)	0 – 9 Anzahl -999 = keine Teilnahme am Erhebungsteil Allgemeine Angaben
EF565	Elektroherd	0 – 9 Anzahl -999 = keine Teilnahme am Erhebungsteil Allgemeine Angaben
EF566	Satelliten-TV-Anschluss	0 = nicht vorhanden 1 = vorhanden -999 = keine Teilnahme am Erhebungsteil Allgemeine Angaben
EF567	Kabel-TV-Anschluss	0 = nicht vorhanden 1 = vorhanden -999 = keine Teilnahme am Erhebungsteil Allgemeine Angaben
EF568	Antennen-TV-Anschluss	0 = nicht vorhanden 1 = vorhanden -999 = keine Teilnahme am Erhebungsteil Allgemeine Angaben
EF569	Internetanschluss (auch mobil)	0 = nicht vorhanden 1 = vorhanden -999 = keine Teilnahme am Erhebungsteil Allgemeine Angaben
EF570	Eigentum von Immobilien	0 = nein 1 = ja 2 = ja, ohne weitere Angaben

		3 = keine Angabe -999 = keine Teilnahme am Erhebungsteil Geld- und Sachvermögen
EF571	Einfamilienhäuser	0 – 99 = Anzahl -999 = keine Teilnahme am Erhebungsteil Geld- und Sachvermögen
EF572	Zweifamilienhäuser	0 – 99 = Anzahl -999 = keine Teilnahme am Erhebungsteil Geld- und Sachvermögen
EF573	Wohngebäude mit 3 oder mehr Wohnungen	0 – 99 = Anzahl -999 = keine Teilnahme am Erhebungsteil Geld- und Sachvermögen
EF574	Eigentumswohnungen	0 – 99 = Anzahl -999 = keine Teilnahme am Erhebungsteil Geld- und Sachvermögen
EF575	Sonstige(s) Gebäude	0 – 99 = Anzahl -999 = keine Teilnahme am Erhebungsteil Geld- und Sachvermögen
EF576	Unbebaute Grundstücke	0 – 99 = Anzahl -999 = keine Teilnahme am Erhebungsteil Geld- und Sachvermögen
EF577	Einheitswert (Betrag in Euro)	0 – 99999999 -999 = keine Teilnahme am Erhebungsteil Geld- und Sachvermögen
EF578	Verkehrswert (Betrag in Euro)	0 – 99999999 -999 = keine Teilnahme am Erhebungsteil Geld- und Sachvermögen
EF579	Hypotheken-Darlehen	0 = nein 1 = ja 2 = ja, ohne weitere Angaben 3 = ohne Angabe -999 = keine Teilnahme am Erhebungsteil Geld- und Sachvermögen
EF580	Restschuld von Hypotheken, Baudarlehen u. ä.	0 – 99999999 -999 = keine Teilnahme am Erhebungsteil Geld- und Sachvermögen
EF581	Besitz von Sparguthaben (-büchern) (GSF4_1)	0 = nein 1 = ja 2 = ja, ohne weitere Angaben 3 = ohne Angabe -999 = keine Teilnahme am Erhebungsteil Geld- und Sachvermögen
EF582	Höhe des Sparguthabens (Betrag in Euro) (GSF4_2)	0 – 99999999 -999 = keine Teilnahme am Erhebungsteil Geld- und Sachvermögen
EF583	Zinsen auf Sparguthaben (Betrag in Euro) (GSF4_3)	0 – 99999999 -999 = keine Teilnahme am Erhebungsteil Geld- und Sachvermögen
EF584	Besitz von Bausparverträgen (GSF5_1)	0 = nein 1 = ja 2 = ja, ohne weitere Angaben 3 = ohne Angabe

		-999 = keine Teilnahme am Erhebungsteil Geld- und Sachvermögen
EF585	Höhe der Vertragssumme (Betrag in Euro) (GSF5_2)	0 – 99999999 -999 = keine Teilnahme am Erhebungsteil Geld- und Sachvermögen
EF586	Bausparguthaben (Betrag in Euro) (GSF5_3)	0 – 99999999 -999 = keine Teilnahme am Erhebungsteil Geld- und Sachvermögen
EF587	Prämien (Betrag in Euro) (GSF5_4)	0 – 99999 -999 = keine Teilnahme am Erhebungsteil Geld- und Sachvermögen
EF588	Guthabenzinsen (Betrag in Euro) (GSF5_5)	0 – 99999 -999 = keine Teilnahme am Erhebungsteil Geld- und Sachvermögen
EF589	Besitz von sonstigen Anlagen bei Banken/Sparkassen (GSF6_1)	0 = nein 1 = ja 2 = ja, ohne weitere Angaben 3 = ohne Angabe -999 = keine Teilnahme am Erhebungsteil Geld- und Sachvermögen
EF590	Höhe des Guthabens (Betrag in Euro) (GSF6_2)	0 – 99999999 -999 = keine Teilnahme am Erhebungsteil Geld- und Sachvermögen
EF591	Zinsen auf sonstige Anlagen (Betrag in Euro) (GSF6_3)	0 – 99999999 -999 = keine Teilnahme am Erhebungsteil Geld- und Sachvermögen
EF592	Besitz von Wertpapieren (GSF7_1)	0 = nein 1 = ja 2 = ja, ohne weitere Angaben 3 = ohne Angabe -999 = keine Teilnahme am Erhebungsteil Geld- und Sachvermögen
EF593	Aktien (Betrag in Euro) (GSF7_2A)	0 – 99999999 -999 = keine Teilnahme am Erhebungsteil Geld- und Sachvermögen
EF594	Rentenwerte (Betrag in Euro) (GSF7_2B)	0 – 99999999 -999 = keine Teilnahme am Erhebungsteil Geld- und Sachvermögen
EF595	Aktienfonds (Betrag in Euro) (GSF7_2C)	0 – 99999999 -999 = keine Teilnahme am Erhebungsteil Geld- und Sachvermögen
EF596	Immobilienfonds (Betrag in Euro) (GSF7_2D)	0 – 99999999 -999 = keine Teilnahme am Erhebungsteil Geld- und Sachvermögen
EF597	Rentenfonds (Betrag in Euro) (GSF7_2E)	0 – 99999999 -999 = keine Teilnahme am Erhebungsteil Geld- und Sachvermögen
EF598	Geldmarktfonds (Betrag in Euro) (GSF7_2F)	0 – 99999999 -999 = keine Teilnahme am Erhebungsteil Geld- und Sachvermögen
EF599	sonstige Fonds (Betrag in Euro) (GSF7_2G)	0 – 99999999 -999 = keine Teilnahme am Erhebungsteil Geld- und Sachvermögen

EF600	Sonstige Wertpapiere / Vermögensbeteiligungen (in Euro)	0 – 99999999 -999 = keine Teilnahme am Erhebungsteil Geld- und Sachvermögen
EF601	Dividenden / Ausschüttungen und Zinsen für Wertpapiere (in Euro) (GSF7_3)	0 – 99999 -999 = keine Teilnahme am Erhebungsteil Geld- und Sachvermögen
EF602	Verliehenes Geld an Privatpersonen (GSF8_1)	0 = nein 1 = ja 2 = ja, ohne weitere Angaben 3 = ohne Angabe -999 = keine Teilnahme am Erhebungsteil Geld- und Sachvermögen
EF603	Höhe der verliehenen (nicht zurückgezahlten) Beträge (in Euro)	0 – 9999999 (GSF8_2) -999 = keine Teilnahme am Erhebungsteil Geld- und Sachvermögen
EF604	Besitz von Konsumentenkrediten (GSF9_1)	0 = nein 1 = ja 2 = ja, ohne weitere Angaben 3 = ohne Angabe -999 = keine Teilnahme am Erhebungsteil Geld- und Sachvermögen
EF605	Restschuld von Konsumentenkrediten (Betrag in Euro) (GSF9_2)	0 – 9999999 -999 = keine Teilnahme am Erhebungsteil Geld- und Sachvermögen
EF606	Besitz von Ausbildungskrediten (GSF10_1)	0 = nein 1 = ja 2 = ja, ohne weitere Angaben 3 = ohne Angabe -999 = keine Teilnahme am Erhebungsteil Geld- und Sachvermögen
EF607	Restschuld von Ausbildungskrediten (einschließlich Zinsen) (Betrag in Euro) (GSF10_2)	0 – 9999999 -999 = keine Teilnahme am Erhebungsteil Geld- und Sachvermögen
EF608	Besitz von Dispositionskrediten in 2012 (GSF11_1)	0 = nein 1 = ja 2 = ja, ohne weitere Angaben 3 = ohne Angabe -999 = keine Teilnahme am Erhebungsteil Geld- und Sachvermögen
EF609	Höhe der Sollzinsen in 2012 (Betrag in Euro) (GSF11_2)	0 – 99999
EF610	Höhe der sonstigen Verbindlichkeiten aus 2012 (GSF11_3)	0 – 99999
EF1004	Erhalt von Erbschaften, Schenkungen und Lotteriegewinnen innerhalb der letzten 5 Jahre (GSF12_1)	0 = nein 1 = ja 2 = ja, ohne weitere Angaben 3 = ohne Angabe
EF1005	Höhe der Erbschaften (Betrag in Euro)	0 – 9999999

	(GSF12_2A)	-999 = keine Teilnahme am Erhebungsteil Geld- und Sachvermögen
EF1006	Höhe der Schenkungen (Betrag in Euro) (GSF12_2B)	0 – 9999999 -999 = keine Teilnahme am Erhebungsteil Geld- und Sachvermögen
EF1007	Höhe der Lotteriegewinne (Betrag in Euro) (GSF12_2C)	0 – 9999999 -999 = keine Teilnahme am Erhebungsteil Geld- und Sachvermögen
EF611	Besitz von Lebens-, private Renten-, Sterbegeld-, Ausbildungs-, Unfallversicherungen mit Beitragsrückgewähr (GSF13_1)	0 = nein 1 = ja 2 = ja, ohne weitere Angaben 3 = keine Angabe -999 = keine Teilnahme am Erhebungsteil Geld- und Sachvermögen
EF612	Lebensversicherungen (siehe B 6.4.3)	0 – 9999999 -999 = keine Teilnahme am Erhebungsteil Geld- und Sachvermögen
EF613	private Rentenversicherungen (siehe B 6.4.3)	0 – 9999999 -999 = keine Teilnahme am Erhebungsteil Geld- und Sachvermögen
EF614	Riesterrente (siehe B 6.4.3)	0 – 9999999 -999 = keine Teilnahme am Erhebungsteil Geld- und Sachvermögen
EF615	Rürup-/Basisrente (siehe B 6.4.3)	0 – 9999999 -999 = keine Teilnahme am Erhebungsteil Geld- und Sachvermögen
EF616	Ausbildungsversicherung (siehe B 6.4.3)	0 – 9999999 -999 = keine Teilnahme am Erhebungsteil Geld- und Sachvermögen
EF617	Sterbegeldversicherung (siehe B 6.4.3)	0 – 9999999 -999 = keine Teilnahme am Erhebungsteil Geld- und Sachvermögen
EF618	Unfallversicherung mit Beitragsrückgewähr (siehe B 6.4.3)	0 – 9999999 -999 = keine Teilnahme am Erhebungsteil Geld- und Sachvermögen
EF619	Berufsunfähigkeitsversicherung (GSF13_3A))	0 = nein 1 = ja -999 = keine Teilnahme am Erhebungsteil Geld- und Sachvermögen
EF620	Private Haftpflichtversicherung (GSF13_3B))	0 = nein 1 = ja -999 = keine Teilnahme am Erhebungsteil Geld- und Sachvermögen
EF621	Zusätzliche private Krankenversicherung (GSF13_3C)	0 = nein 1 = ja -999 = keine Teilnahme am Erhebungsteil Geld- und Sachvermögen
EF622	Zusätzliche private Pflegeversicherung (GSF13_3D)	0 = nein 1 = ja -999 = keine Teilnahme am Erhebungsteil Geld- und Sachvermögen

	EF623	Private Unfallversicherung (GSF13_3E)	0 = nein 1 = ja -999 = keine Teilnahme am Erhebungsteil Geld- und Sachvermögen
--	-------	---------------------------------------	--

2.1.2 Merkmalsdefinitionen

In den folgenden beiden Tabellen finden sich detailliertere Informationen zur Berechnung der Einkommensvariablen und Ausgabevariablen. Neben den EF-Bezeichnungen sind auch die Code-Nummern aus den Fragebogen enthalten. Die Einnahmen und Ausgaben sind als Quartalssummen ausgewiesen, die aus den monatlich angeschriebenen Werten errechnet werden. Für die Berechnung werden nur Code-Nummern mit den Zusatzschlüsseln „P“ (personenbezogene Einkommen / Einnahmen) bzw. „H“ (haushaltsbezogene Einkommen / Einnahmen) herangezogen. Dabei steht „P“ für die laufende Nummer der Person innerhalb des Haushalts. Code-Nummern mit dem Zusatzschlüssel „N“ (nachrichtliche Positionen) werden nicht berücksichtigt. Das Codeverzeichnis befindet sich in Tabelle 3.

Tabelle 1: Zusammensetzung der Einkommensvariablen

Einkommensart		Einkommensquelle	Code-Nummern laut Codeverzeichnis	EF-Bezeichnung
Haushaltsbruttoeinkommen	=			EF60
		Bruttoeinkommen aus unselbständiger Arbeit	0011 110P bis 0012 170P, 0011 200P bis 0012 270P	EF109 bis EF115, EF118 bis EF133
	+	Bruttoeinkommen aus selbständiger Arbeit	0013 001P bis 0013 291P, 0013 292H, 0013 900P	EF134 bis EF136, EF176, EF137
	+	Einnahmen aus Vermögen	0021 120H bis 0025 300H	EF178 bis EF182
	+	Einkommen aus öffentlichen Transferzahlungen (laufende, einmalige und unregelmäßige Übertragungen)	0031 110P bis 0031 130P, 0031 210P bis 0031 530P, 0031 570P bis 0031 623P, 0031 624H, 0031 625H, 0031 627P bis 0031 730P	EF138 bis EF140, EF142 bis EF149, EF151 bis EF161, EF183 bis EF184, EF162 bis EF170
	+	Einkommen aus nicht öffentlichen Transferzahlungen (laufende, einmalige und unregelmäßige Übertragungen)	0033 110P bis 0033 210P, 0033 220H bis 0033 500H, 0033 900P	EF171 bis EF173, EF185 bis EF192, EF174
	+	Einnahmen aus Untervermietung	0051 000H	EF193
Haushaltsnettoeinkommen	=			EF62
		Haushaltsbruttoeinkommen	wie oben	wie oben
	+	Zuschüsse vom Arbeitgeber / Rentenversicherungsträger	0011 180P, 0011190P, 0031 150P	EF116, EF117, EF141
	-	Abzüge vom Einkommen	1511 400P bis 1511 900P, 1521 500P bis 1521 800P, 1522 500P, 1523 000P,	EF223 bis EF225, EF226 bis EF229, EF231, EF233,

			1532 100P, 1532 500P	EF235, EF236
Ausgabefähige Einkommen und Einnahmen	=			EF65
		Haushaltsbruttoeinkommen	wie oben	wie oben
	+	Zuschüsse vom Arbeitgeber / Rentenversicherungsträger	0011 180P, 0011190P, 0031 150P	EF116, EF117, EF141
	+	Einnahmen aus dem Verkauf von Waren	0055 100H bis 0055 220H	EF194 bis EF196
	+	Sonstige Einnahmen	0091 000H bis 0097 000H	EF220 bis EF222
	-	Abzüge vom Einkommen	1511 400P bis 1511 900P, 1521 500P bis 1521 800P, 1522 500P, 1523 000P, 1532 100P, 1532 500P	EF223 bis EF225, EF226 bis EF229, EF231, EF233, EF235, EF236
Einnahmen aus Vermögensumwandlung und Kreditaufnahme	=			EF69 - EF71
		Einnahmen aus Verminderung / Auflösung des Sachvermögens	0060 100H bis 0060 300H	EF197 bis EF199
	+	Einnahmen aus Verminderung / Auflösung des Geldvermögens	0071 100H bis 0071 900H, 0077 100P, 0077 200H bis 0078 001H	EF200 bis EF205, EF175, EF206 bis EF208
	+	Einnahmen aus Kreditaufnahme	0081 000H bis 0085 900H	EF209 bis EF219
Gesamteinnahmen	=			EF72
		Einkommen aus unselbständiger Arbeit	0011 110P bis 0011 800P	EF109 bis EF119
	+	Zum Lohn gehörende Sachleistungen	0012 110P bis 0012 270P	EF120 bis EF133
	+	Einkommen aus selbständiger Arbeit	0013 001P bis 0031 291P, 0013 292H, 0013 900P	EF134 bis EF136, EF176, EF137
	+	Einnahmen aus Vermögen	0021 120H bis 0025 300H	EF178 bis EF182
	+	Renten der gesetzlichen Rentenversicherung	0031 110P bis 0031 150P	EF138 bis EF141
	+	Sonstige Renten	0031 210P bis 0031 300P	EF142 bis EF144
	+	Übertragungen der gesetzlichen Krankenkassen	0031 410P bis 0031420P	EF145, EF146
	+	Übertragungen der Arbeitsförderung	0031 510P bis 0031 530P, 0031 570P bis 0031 580P	EF147 bis EF149, EF151 bis EF152
	+	Übertragung der Gebietskörperschaften	0031 612P bis 0031 623P, 0031 624H, 0031 625H, 0031 627P bis 0031 692P	EF153 bis EF161, EF183 bis EF184, EF162 bis EF168
	+	Öffentliche Pensionen	0031 710P bis 0031 730P	EF169 bis EF170

	+	Einkommen aus nicht öffentlichen Transferzahlungen	0033 110P bis 0033 210P, 0033 220H bis 0033 500H, 0033 900P	EF171 bis EF173, EF185 bis EF192, EF174
	+	Einnahmen aus Untervermietung und Verkauf von Waren	0051 000H bis 0055 220H	EF193 bis EF196
	+	Einnahmen aus der Auflösung von Sachvermögen	0060 100H bis 0060 300H	EF197 bis EF199
	+	Einnahmen aus der Auflösung von Geldvermögen	0071 100H bis 0071 900H, 0077 100P, 0077 200H bis 0078 001H	EF200 bis EF205, EF175, EF206 bis EF208
	+	Einnahmen aus Kreditaufnahme	0081 000H bis 0085 900H	EF209 bis EF219
	+	Sonstige Einnahmen	0091 000H bis 0097 000H	EF220 bis EF222

Tabelle 2: Zusammensetzung der Ausgabevariablen

Abgegrenzte Größe		Ausgabenart	Code-Nummern laut Codeverzeichnis	EF-Bezeichnung
Private Konsumausgaben	=		01 bis 12	EF89
Nahrungsmittel, Getränke, Tabakwaren	=		01, 02	EF73, EF74
		Nahrungsmittel, alkoholfreie Getränke	0110 000H bis 0120 000H	EF243, EF244
	+	Alkoholische Getränke, Tabakwaren und ähnliches	0210 000H bis 0230 000H	EF245 bis EF247
Bekleidung, Schuhe	=		03	EF75
	Σ	Bekleidung, Schuhe	0311 000H bis 0322 000H	EF248 bis EF259
Wohnen, Wohnungs-instandhaltung	=		041 bis 044	EF76 bis EF78
		Tatsächliche Mietzahlungen (Mieter, Untermieter)	0411 040H bis 0412 900H	EF261 bis EF263, EF266 bis EF268
	+	Unterstellte Mietzahlungen (Eigentümer)	0421 031H bis 0421034H, 0422 050H, 0423 001H	EF269 bis EF272, EF275, EF276
	+	Unterstellte Mietzahlungen (Deputat und ähnliches)	0422 040H, 0422 041H, 0423 002H	EF273, EF274, EF277
	+	Ausgaben für Instandhaltung und Reparaturen	0431 000H, 0431 915H, 0432 900H, 0432 915H	EF278, EF281, EF282, EF285
	+	Laufende Kosten für selbst genutztes Eigentum	0445 900H, 0445 901H	EF307, EF308
Energie	=		045	EF79
	Σ	Strom, Gas und andere Brennstoffe	0451 010H bis 0459 000H	EF314, EF317, EF320 bis EF322, EF325, EF326
Innenausstattung, Haushaltsgeräte und ähnliches	=		05	EF80
	Σ	Möbel, Innenausstattung, Teppiche und ähnliches	0511 090H bis 0562 900H	EF333 bis EF355
Gesundheitspflege	=		06	EF81
	Σ	Gesundheitspflege	0611 010H bis 0630 000H	EF356, EF357, EF361, EF362, EF366 bis EF375
Verkehr	=		07	EF82

	Σ	Verkehr	0711 100H bis 0733 200H	EF376 bis EF389
Nachrichtenübermittlung	=		08	EF84
	Σ	Nachrichtenübermittlung	0810 000H bis 0830 901H	EF390 bis EF397
Freizeit, Unterhaltung, Kultur	=		09	EF85
	Σ	Freizeit, Unterhaltung, Kultur	0911 100H bis 0962 000H	EF398 bis EF429
Bildungswesen	=		10	EF86
	Σ	Bildungswesen	1010 010H bis 1050 900H	EF430 bis EF434
Beherbergungs- und Gaststätdienstleistungen	=		11	EF87
	Σ	Beherbergungs- und Gaststätdienstleistungen	1111 000H bis 1120 000H	EF435 bis EF437
Andere Waren und Dienstleistungen	=		12	EF88
	Σ	Andere Waren und Dienstleistungen	1211 030H bis 1270 900H	EF438 bis EF456
Andere Ausgaben (ohne Abzüge vom Einkommen)				
		Abzüge vom Einkommen	siehe Abgegrenzte Größen / Einnahmen	
Sonstige Steuern	=			EF96
		Erbschafts- und Schenkungssteuer	1512 100H	EF457
	+	Sonstige Steuern, Fehlbelegungsabgabe	1512 101H bis 1512 900H	EF458 bis EF461
Versicherungsbeiträge	=			EF98
	+	Freiwillige Beiträge und Beiträge zur privaten Krankenversicherung	1531 200P, 1532 200P	EF234, EF462
	+	Prämien für private Versicherungen	1532 600H bis 1539 901H	EF463 bis EF471
Sonstige geleistete Übertragungen	=			EF100
		Mitgliedsbeiträge, Geldspenden	1541 000H, 1542 000H	EF472, EF473
	+	Verpflichtende Unterhaltszahlungen	1543 100P	EF237
	+	Sonstige Übertragungen	1543 200H bis 1549 001H	EF474 bis EF477

	+	Lohn-, Gehaltspfändungen (personenbezogen)	1549002P	EF238
Ausgaben für die Vermögensbildung	=			EF101
		Ausgaben für die Bildung von Sachvermögen	1561 000H bis 1567 000H	EF485 bis EF487, EF492, EF493
	+	Ausgaben für die Bildung von Geldvermögen	1579 301H bis 1579 900H	EF512 bis EF514, EF516
			1581 900P, 1583 900P, 1585 900P, 1587 900P	EF239 bis EF242
			1581 100H, 1582 000H, 1583 100H 1585 100H bis 1585 700H 1587 100H, 1587 101H 1588 000H, 1588 001H	EF518 bis EF528
Rückzahlung von Krediten	=			EF102
		Überziehungszinsen (Dispokreditzinsen)	1554 500H	EF478
	+	Tilgung und Verzinsung von Baudarlehen	1556 901H, 1556 902H	EF481, EF482
	+	Tilgung und Verzinsung von Konsumentenkredite	1559 000H	EF483
Sonstige Ausgaben	=			EF103
			1591 000H bis 1599 000H	EF529 bis EF531
Gesamtausgaben	=			EF104
		Private Konsumausgaben	s. o.	EF89
	+	Abzüge vom Einkommen	s. o.	EF91
	+	Andere Ausgaben	s. o.	EF96, EF98, EF100 bis 103
	+	Freiwillige Beiträge zu Sozialversicherungen	1522 400P, 1522800P	EF230, EF232
Ersparnis	=			EF105
		Ausgaben für die Vermögensbildung		EF101
	+	Rückzahlung von Krediten		EF102
	-	Einnahmen aus Auflösung von Sachvermögen	0060 100H bis 0060 300H	EF197 bis EF199
	-	Einnahmen aus Auflösung von Geldvermögen	0071 100H bis 0071 900H, 0077 100P, 0077 200H bis 0078 001H	EF200 bis EF205, EF175, EF206 bis EF208

	-	Einnahmen aus Kreditaufnahme	0081 000H bis 0085 900H	EF209 bis EF219
	-	Zinsen für Baudarlehen, Hypotheken	1556 501N, 1556 502N	EF479, EF480
	-	Zinsen für Konsumenten- und Dispokredite	1554 500H, 1559 500N	EF478, EF484

Tabelle 3: Codeverzeichnis der Einnahmen und Ausgaben

Bezeichnung	Code-Nr.
Einkommen aus Erwerbstätigkeit * (ohne 0011 180, 0011 190)	001*
Bruttoeinkommen aus unselbstständiger Arbeit (ohne Sachleistungen)	0011*
Grundlohn / -gehalt (brutto)	0011 110 P
Einmalige Zahlungen (z. B. Weihnachtsgeld, Urlaubsgeld)	0011 120 P
vermögenswirksame Leistungen des Arbeitgebers	0011 130 P
Abfindungen, Entlassungs- und Übergangsgelder	0011 140 P
Gewinnbeteiligungen (z. B. Bonuszahlungen, Erfolgsprämien)	0011 150 P
Sonstige Einkommen (Fahr- und Essensgeldzuschüsse, Zuschuss zum Mutterschaftsgeld des Arbeitgebers)	0011 160 P
Zuschüsse zur befreienden Lebensversicherung	0011 170 P
Arbeitgeberzuschüsse zur freiwilligen oder privaten Krankenversicherung (Nicht Bestandteil des Bruttoeinkommens, wird aber beim Haushaltsnettoeinkommen hinzugerechnet)	0011 180 P
Arbeitgeberzuschüsse zur Pflegeversicherung bei freiwilliger oder privater Krankenversicherung (Nicht Bestandteil des Bruttoeinkommens, wird aber beim Haushaltsnettoeinkommen hinzugerechnet)	0011 190 P
Einnahmen aus Nebenerwerbstätigkeit (brutto - auch Aushilfs-, Ferien- und Minijobs, Aufwandsentschädigungen)	0011 200 P
Altersteilzeitentgelt (Grundgehalt und Aufstockungsbetrag)	0011 800 P
Zum Bruttoeinkommen aus unselbstständiger Arbeit gehörende Sachleistungen	0012
Werkwohnung (Mieter), Sachleistungen	0012 110 P
Werkwohnung (Untermieter), Sachleistungen	0012 120 P
Feste Brennstoffe, Sachleistungen	0012 130 P
Gas, Sachleistungen	0012 140 P
Fern- und Zentralheizung, Wasser, Sachleistungen	0012 150 P
Elektrizität, Sachleistungen	0012 160 P
Heizöl, einschließlich anderer flüssiger Brennstoffe, Sachleistungen	0012 170 P
Umlagen für Heizung und Warmwasser, Sachleistungen	0012 180 P
Nahrungsmittel, Sachleistungen	0012 210 P
Getränke, Sachleistungen	0012 220 P
Tabakwaren, Sachleistungen	0012 230 P
Verzehr von Speisen und Getränken außer Haus, Sachleistungen	0012 240 P
Übernachtungen, Sachleistungen	0012 250 P
Verkehrsdienstleistungen, Sachleistungen	0012 270 P

Bruttoeinkommen aus selbstständiger Arbeit	0013
Einkommen aus selbstständiger Tätigkeit (Sachentnahmen)	0013 001 P
Privatentnahmen von Landwirten (auch nebenberuflich)	0013 100 P
Privatentnahmen von Selbstständigen	0013 291 P
Verkauf von Solarstrom	0013 292 H
Sonstige Einnahmen (z. B. Honorare aus freiberuflicher Tätigkeit)	0013 900 P
Einnahmen aus Vermögen * (ohne 0021 110)	002*
Einnahmen aus Vermietung und Verpachtung sowie Mietwert von Eigentümerwohnungen, -häusern, Garagen und Stellplätzen * (ohne 0021 110)	0021*
Nettoeinnahmen aus Vermietung und Verpachtung	0021 120 H
Mietwert von Eigentümerwohnungen, -häusern, Garagen und Stellplätzen (netto)	0021 200 H
Einnahmen aus Geldvermögen	0025
Zinsgutschriften	0025 100 H
Dividenden	0025 200 H
Ausschüttungen	0025 300 H
Einkommen aus öffentlichen Transferzahlungen * (ohne 0031 150)	0031*
Bruttorenten aus der gesetzlichen Rentenversicherung	0031 1*
Renten der gesetzlichen Rentenversicherung aus eigenem Anspruch (brutto)	0031 110 P
Renten der gesetzlichen Rentenversicherung für Hinterbliebene (brutto)	0031 120 P
Renten berufsständischer Versorgungswerke, landwirtschaftlicher Alterskassen, Landabgaberenten (brutto)	0031 130 P
Zuschüsse der Rentenversicherungsträger zur freiwilligen oder privaten Krankenversicherung (Nicht Bestandteil der Einkommen aus öffentlichen Transferzahlungen, wird aber beim Haushaltsnettoeinkommen hinzugerechnet)	0031 150 P
Renten der Zusatzversicherung für Angehörige des öffentlichen Dienstes	0031 2
Renten der Zusatzversorgungskassen des öffentlichen Dienstes aus eigenem Anspruch (brutto)	0031 210 P
Renten der Zusatzversorgungskassen des öffentlichen Dienstes für Hinterbliebene (brutto)	0031 230 P
Renten der gesetzlichen Unfallversicherung	0031 300
Renten der gesetzlichen Unfallversicherung	0031 300 P
Übertragungen der gesetzlichen Krankenversicherung	0031 4
Krankengeld der gesetzlichen Krankenversicherung (netto)	0031 410 P
Sonstige Übertragungen der Krankenversicherung	0031 420 P
Übertragungen der gesetzlichen Arbeitsförderung und sonstige Übertragungen der Sozialversicherung	0031 5
Arbeitslosengeld I (nach Sozialgesetzbuch II)	0031 510 P
Kurzarbeitergeld (netto - auch Winterbauförderung)	0031 520 P
Arbeitslosengeld II (Hartz IV), Sozialgeld (nach Sozialgesetzbuch II) darunter : Zuschuss zu den Wohnkosten ALG II / Sozialgeld - nachrichtlich	0031 530 P N0031 532 P
Sonstige laufende Übertragungen der Arbeitsförderung (z. B. Umschulungsgeld, Konkursausfallgeld, Existenzgründungszuschuss)	0031 570 P
Einmalige Übertragungen der Arbeitsförderung / Sozialversicherung	0031 580 P
Übertragungen der Gebietskörperschaften	0031 6

Mutterschaftsgeld nach dem Mutterschutzgesetz	0031 612 P
Wohngeld bzw. Lastenzuschuss (für Eigentümer) nach dem Wohngeldgesetz	0031 613 P
Unterhaltsvorschussleistungen	0031 614 P
Sozialhilfe - Laufende Hilfe zum Lebensunterhalt	0031 615 P
Sozialhilfe - Leistungen nach dem 5. bis 9. Kapitel Sozialgesetzbuch XII	0031 616 P
Elterngeld / Landeserziehungsgeld	0031 617 P
BAföG	0031 618 P
Leistungen aus dem Europäischen Sozialfonds	0031 622 P
Beitragszuschüsse zu den landwirtschaftlichen Alterskassen	0031 623 P
Erstattungen von Steuern (z. B. Einkommen- oder Kfz-Steuern)	0031 624 H
Beihilfen im öffentlichen Dienst	0031 625 H
Pflegegeld der gesetzlichen Kranken- und Pflegekassen	0031 627 P
Staatliche Fördermittel (Zulagen, Zuschüsse, Prämien)	0031 628 P
Sonstige Zahlungen aus öffentlichen Kassen	0031 629 P
Grundsicherung im Alter und bei Erwerbsminderung (4. Kapitel Sozialgesetzbuch XII)	0031 650 P
Sonstige Renten (z. B. Auslands- und Lastenausgleichsrenten)	0031 690 P
Kindergeld	0031 691 P
Kinderzuschlag	0031 692 P
Öffentliche Pensionen und Pensionen der öffentlichen Unternehmen	0031 7
Pensionen aus eigenem Anspruch (brutto)	0031 710 P
Pensionen für Hinterbliebene (brutto)	0031 730 P
Einkommen aus nicht öffentlichen Transferzahlungen	0033
Werks- bzw. Betriebsrenten (brutto), betriebliche Vorruhestandsgelder	0033 110 P
Werks- bzw. Betriebsrenten und -unterstützungen aus eigener Erwerbstätigkeit und sonstigen Ansprüchen als Sachbezüge	0033 120 P
Renten aus privaten Unfallversicherungen, Schadensersatzansprüchen	0033 210 P
Erstattungen und Leistungen privater Krankenversicherungen	0033 220 H
Leistungen (ohne Renten) anderer privater Versicherungen (z. B. Unfall-, Kfz-, Hausratversicherungen)	0033 230 H
Streikunterstützungen	0033 300 H
Beihilfen und Unterstützungen von Kirchen, Gewerkschaften und anderen Organisationen Einnahmen aus anderen Quellen	0033 410 H
Unterhaltszahlungen, Geldgeschenke, sonstige Unterstützungen von anderen privaten Haushalten (auch Leibrenten)	0033 420 H
Kapitalauszahlungen aus Erbschaften	0033 421 H
Unterstützungen von anderen privaten Haushalten für freies Wohnen	0033 440 H
Leistungen (ohne Renten) der betrieblichen Altersversorgung (Alters- / Pensionskassen, Pensionsfonds, Direktversicherungen)	0033 500 H
Sachspenden	0033 900 P
Einnahmen aus Untervermietung und aus dem Verkauf von Waren	0051, 0055
Einnahmen aus Untervermietung	0051 000 H

Verkauf selbst erzeugter Waren (z. B. Strickwaren, Bastelarbeiten, eingekochtem Obst)	0055 100 H
Verkauf von Schmuck	0055 210 H
Verkauf von Waren (z. B. Pkw, Möbel, Kleidung - ohne Schmuck)	0055 220 H
Einnahmen aus der Auflösung von Sachvermögen	006
Verkauf von Grundvermögen	0060 100 H
Privatentnahme aus dem Verkauf von Betriebsvermögen	0060 200 H
Verkauf von Gold, Edelmetallen	0060 300 H
Einnahmen aus der Auflösung von Geldvermögen	007
Sparbücher / -konten (Auflösungen, Abhebungen)	0071 100 H
Termin-, Festgeld, Tagesgeldkonten und ähnliches(Auflösungen, Entnahmen)	0071 200 H
Bausparguthaben (Auflösungen, Entnahmen)	0071 300 H
Verkauf von Wertpapieren (z. B. Aktien, Fonds)	0071 410 H
Verkauf von Geschäfts- und Genossenschaftsanteilen	0071 420 H
Sonstige Entnahmen aus Vermögen	0071 900 H
Renten aus privaten Lebensversicherungen	0077 100 P
Einmalige Einnahmen aus Lebensversicherungen	0077 200 H
Rückerhalt ausgeliehener Gelder	0078 000 H
Restzahlungen für Waren bzw. Leistungen, die noch erbracht werden müssen (z. B. Pauschalreisen, Möbelkauf)	0078 001 H
Einnahmen aus Kreditaufnahme	008
Einnahmen aus Hypotheken, Grundschulden und sonstigen Baudarlehen zur Finanzierung von Haus- und Grundbesitz	0081
Kredite zur Finanzierung von Haus- und Grundbesitz ohne Angabe des Kreditgebers	0081 000 H
Kredite zur Finanzierung von Haus- und Grundbesitz bei Kreditinstituten (ohne Bausparkassen)	0081 100 H
Kredite zur Finanzierung von Haus- und Grundbesitz bei Bausparkassen	0081 200 H
Kredite zur Finanzierung von Haus- und Grundbesitz bei sonstigen Kreditgebern, z. B. Arbeitgeberdarlehen	0081 900 H
Einnahmen aus Raten- bzw. Konsumentenkrediten	0085
Konsumentenkredite für die Anschaffung von Kraftfahrzeugen	0085 100 H
Konsumentenkredite für die Anschaffung von Möbeln	0085 200 H
Konsumentenkredite für die Anschaffung von anderen langlebigen Gebrauchsgütern	0085 300 H
Konsumentenkredite für Urlaubs- und Erholungsreisen	0085 400 H
Konsumentenkredite für Hochzeiten, Familienfeiern und ähnliches	0085 500 H
Konsumentenkredite für die allgemeine Lebensführung	0085 600 H
Konsumentenkredite ohne Einzelnachweis	0085 900 H
Sonstige Einnahmen	0091 - 0097
Rückvergütungen auf Warenkäufe (z. B. Flaschen-, Dosenpfand, Einlösung von Rabattmarken oder Payback-Punkten)	0091 000 H
Sonstige Erstattungen (z. B. von Energie- oder Nebenkostenrückerstattungen, Einnahmen aus Fahrgemeinschaften)	0095 000 H
Einnahmen aus Spesen und dienstlichen Erstattungen (z. B. Blutspenden, Prämien von statistischen Ämtern)	0097 000 H

Private Konsumausgaben	01 - 12
Nahrungsmittel, Getränke, Tabakwaren	011 - 023
Nahrungsmittel	0110 000 H
Alkoholfreie Getränke	0120 000 H
Alkoholische Getränke (auch alkoholfreie Biere und Weine)	0210 000 H
Tabakwaren	0220 000 H
Drogen	0230 000 H
Bekleidung und Schuhe	03
Bekleidungsstoffe	0311 000 H
Bekleidung für Herren ab 14 Jahre	0312 100 H
Bekleidung für Damen ab 14 Jahre	0312 200 H
Bekleidung für Kinder unter 14 Jahre	0312 300 H
Bekleidungszubehör	0313 000 H
Fremde Änderungen und Reparaturen an Bekleidung (einschließlich Leihgebühren)	0314 100 H
Chemische Reinigung, Waschen, Bügeln und Färben von Bekleidung	0314 200 H
Schuhe für Herren ab 14 Jahre	0321 100 H
Schuhe für Damen ab 14 Jahre	0321 200 H
Schuhe für Kinder unter 14 Jahre	0321 300 H
Schuhzubehör	0321 900 H
Fremde Änderungen und Reparaturen an Schuhen (einschließlich Leihgebühren)	0322 000 H
Wohnungsmieten, Energie und Wohnungsinstandhaltung	04*
* (ohne 0411 030, 0412 030, 0412 040, 0431 911, 0431 912, 0432 911, 0432 912, 0441 501 - 0445 600, 0446 301 - 0446 700, 0450 000, 0452 200, 0452 900, 0453 090, 0453 900, 0455 910, 0455 920, 0459 001-... 006)	
Tatsächliche Mietzahlungen / Unterstellte Mietzahlungen	041*
* (ohne 0411 030, 0412 030, 0412 040)	
Dauermiete in Hotels, Gasthöfen, Pensionen (für Haupt-, Zweit- und Freizeitwohnungen)	0411 040 H
Untermiete inklusive Betriebskosten und Benutzerentgelte (für Haupt-, Zweit- und Freizeitwohnungen)	0411 050 H
Miete für Hauptwohnung (brutto)	0411 900 H
Miete für Garagen und Stellplätze (mit der Wohnung verbunden)	0412 201 H
Miete für Lagerflächen	0412 202 H
Miete für Zweit-, Freizeitwohnungen (brutto)	0412 900 H
Unterstellte Mietzahlungen	042
Unterstellte Mietzahlungen für Eigentümerwohnungen als Hauptwohnungen, Gebäude errichtet bis 1948 (ohne Betriebskosten, Heizkostenpauschale und Garagenmiete) (netto)	0421 031 H
Unterstellte Mietzahlungen für Eigentümerwohnungen als Hauptwohnungen, Gebäude errichtet 1949 bis 1990 (ohne Betriebskosten, Heizkostenpauschale und Garagenmiete) (netto)	0421 032 H
Unterstellte Mietzahlungen für Eigentümerwohnungen als Hauptwohnungen, Gebäude errichtet 1991 bis 2000 (ohne Betriebskosten, Heizkostenpauschale und Garagenmiete) (netto)	0421 033 H
Unterstellte Mietzahlungen für Eigentümerwohnungen als Hauptwohnungen, Gebäude errichtet 2001 und später (ohne Betriebskosten, Heizkostenpauschale und Garagenmiete) (netto)	0421 034 H
Unterstellte Mietzahlungen für kostenlos überlassene Hauptwohnungen (Mieter); Deputat von Verwandtschaft und ähnliches(netto)	0422 040 H

Unterstellte Mietzahlungen für kostenlos überlassene Zweitwohnungen (Mieter); Deputat von Verwandtschaft und ähnliches(netto)	0422 041 H
Unterstellte Mietzahlungen für Eigentümerwohnungen als Zweit- und Freizeitwohnungen (ohne Betriebskosten, Heizkostenpauschale und Garagenmiete) (netto)	0422 050 H
Mietwert der Eigentümergaragen	0423 001 H
Mietwert für mietfreie Garagen / Stellplätze	0423 002 H
Wohnungsinstandhaltung * (ohne 0431 911, 0431 912, 0432 911, 0432 912)	043*
Ausgaben für Instandhaltung und Schönheitsreparaturen - Eigenleistungen, Mieter / Untermieter für Haupt-, Zweit- und Freizeitwohnungen	0431 000 H
Ausgaben für kleinere Instandhaltungen, Reparaturen der Eigentümer - Eigenleistungen (Material)	0431 915 H
Ausgaben für Instandhaltung und Schönheitsreparaturen - Fremdleistungen Mieter / Untermieter für Haupt-, Zweit- und Freizeitwohnungen	0432 900 H
Ausgaben für kleinere Instandhaltungen, Reparaturen der Eigentümer - Fremdleistungen (Handwerker)	0432 915 H
Laufende Kosten für selbstgenutztes Eigentum * (ohne 0441 501 - 0445 600, 0446 301 - 0446 700)	044*
Nebenkosten für die Hauptwohnung	0445 900 H
Nebenkosten für Zweit- und Freizeitwohnung	0445 901 H
Ausgaben für Energie * (ohne 0450 000, 0452 200, 0452 900, 0453 090, 0453 900, 0455 910, 0455 920, 0459 001- . . . 006)	045*
Strom (auch Solarenergie)	0451 010 H
Gas	0452 901 H
Flüssige Brennstoffe (Öl)	0453 901 H
Kohle, Holz und andere feste Brennstoffe	0454 900 H
Fernheizung und Warmwasser	0455 900 H
Eis für Kühl- und Gefrierzwecke	0456 000 H
Umlagen für Heizung und Warmwasser	0459 000 H
Innenausstattung, Haushaltsgeräte und -gegenstände, laufende Haushaltsführung	05
Lieferung und Installation von Möbeln und elektrischen Leuchten	0511 090 H
Möbel und Einrichtungsgegenstände	0511 900 H
Verlegen von Teppichen und elastischen Bodenbelägen	0512 090 H
Teppiche und elastische Bodenbeläge	0512 910 H
Reparatur von Möbeln, Einrichtungsgegenständen und Bodenbelägen	0513 000 H
Heimtextilien	0520 900 H
Anfertigen sowie fremde Reparaturen von Heimtextilien	0520 901 H
Kühlschränke, Gefrierschränke und -truhen	0531 100 H
Waschmaschinen, Wäschetrockner, Geschirrspül- und Bügelmaschinen	0531 200 H
Fremde Installationen von Haushaltsgroßgeräten	0531 900 H
Sonstige größere Haushaltsgeräte	0531 901 H
Kleine elektrische Haushaltsgeräte	0532 000 H
Reparaturen an Haushaltsgeräten (einschließlich Mieten)	0533 000 H
Reparaturen an Glaswaren, Geschirr und anderen Gebrauchsgegenständen für die Haushaltsführung	0540 400 H
Glaswaren, Geschirr und andere Haushaltsgegenstände	0540 900 H

Motorbetriebene Gartengeräte (inklusive Reparaturen, Miete)	0551 901 H
Elektrische Werkzeuge (inklusive Reparaturen, Miete)	0551 902 H
Andere Gebrauchsgüter fürs Haus (Metallwaren, Elektroartikel)	0552 030 H
Nicht motorbetriebene Gartengeräte (inklusive Reparaturen, Miete)	0552 901 H
Nicht elektrische Werkzeuge (inklusive Reparaturen, Miete)	0552 902 H
Verbrauchsgüter für die Haushaltsführung	0561 000 H
Kinderbetreuung (ohne Verpflegung) - durch Privatpersonen	0562 150 H
Haushaltshilfen und andere häusliche Dienstleistungen	0562 900 H
Gesundheit und Körperpflege * (ohne 0611 901- . . . 903, 0612 901- . . . 903)	06*
Pharmazeutische Erzeugnisse - für gesetzlich Krankenversicherte - mit Rezept gekauft (nur Eigenanteil / Zuzahlung)	0611 010 H
Pharmazeutische Erzeugnisse mit / ohne Rezept ((verauslagter) Gesamtbetrag)	0611 900 H
Andere medizinische Erzeugnisse - für gesetzlich Krankenversicherte - mit Rezept gekauft (nur Eigenanteil / Zuzahlung)	0612 010 H
Andere medizinische Erzeugnisse mit / ohne Rezept ((verausl.) Gesamtbeträge)	0612 900 H
Orthopädische Schuhe (einschließlich Eigenanteile)	0613 050 H
Zahnersatz Materialkosten (einschließlich Eigenanteile)	0613 072 H
Reparaturen von therapeutischen Geräten und Ausrüstungen (einschließlich Eigenanteile)	0613 090 H
Therapeutische Mittel und Geräte (einschließlich Eigenanteile)	0613 900 H
Praxisgebühren (Nachzahlungen)	0621 900 H
Arztleistungen (einschließlich Eigenanteile)	0621 901 H
Zahnarztleistungen (einschließlich Eigenanteile)	0622 000 H
Miete von therapeutischen Geräten	0623 330 H
Sonstige medizinische Versorgung außerhalb von Krankenhäusern (einschließlich Eigenanteile)	0623 900 H
Dienstleistungen der Krankenhäuser (einschließlich Eigenanteile)	0630 000 H
Verkehr	07
Kauf oder Leasing von neuen PKW	0711 100 H
Kauf oder Leasing von gebrauchten PKW	0711 200 H
Kauf oder Leasing von Krafträdern	0712 000 H
Kauf oder Leasing von Fahrrädern	0713 000 H
Kutschen und ähnliche von Tieren gezogene Fahrzeuge, z. B. Pferdekutschen	0714 000 H
Zubehör, Einzel- und Ersatzteile für Fahrräder	0721 070 H
Ersatzteile und Zubehör für Kraftfahrzeuge und Krafträder	0721 900 H
Kraftstoffe, Autogas, Strom für Elektroauto, Schmiermittel	0722 000 H
Wartungen, Pflege und Reparaturen von Fahrzeugen	0723 000 H
Sonstige Dienstleistungen (z. B. Park-, TÜV-Gebühren, mit Arbeitsstelle verbundene Garagen / Stellplatzmiete)	0724 900 H
Fremde Verkehrsdienstleistungen (ohne Übernachtung) - nicht Luftverkehr	0730 901 H
Fremde Verkehrsdienstleistungen (mit Übernachtung) - nicht Luftverkehr	0730 902 H
Fremde Verkehrsdienstleistungen (ohne Übernachtung) - Luftverkehr	0733 100 H

Fremde Verkehrsdienstleistungen (mit Übernachtung) - Luftverkehr	0733 200 H
Post und Telekommunikation	08
Post- und Paketdienstleistungen, private Brief- und Paketzustelldienste, Gebühren und Entgelte, Versandkosten	0810 000 H
Kauf und Reparatur von Festnetz- und Mobiltelefonen sowie anderen Kommunikationsgeräten	0820 000 H
Kommunikationsdienstleistungen - Mobiltelefon (Gebühren, Einzelflatrate)	0830 020 H
Kommunikationsdienstleistungen - Internet / Onlinedienste (Gebühren, Einzelflatrate)	0830 031 H
Kommunikationsdienstleistungen - Doppelflatrate Festnetztelefon + Internet (Kombipaket)	0830 401 H
Kommunikationsdienstleistungen – Mobiltelefon + Internet (Kombipaket)	0830 402 H
Kommunikationsdienstleistungen - Sonstige Kombi-Flatrates	0830 403 H
Kommunikationsdienstleistungen - Festnetztelefon, Fax, Telegramme (Gebühren, Einzelflatrate)	0830 901 H
Freizeit, Unterhaltung und Kultur	09
Tonempfangs-, -aufnahme- und -wiedergabegeräte	0911 100 H
Fernseh- und Videogeräte, TV-Antennen	0911 200 H
Foto- und Filmausrüstungen, optische Geräte und Zubehör	0912 000 H
Datenverarbeitungsgeräte sowie System- und Anwendungssoftware (einschließlich Downloads und Apps)	0913 000 H
Bild-, Daten- und Tonträger (einschließlich Downloads von Filmen, Musik, Fotos und entsprechenden Apps)	0914 000 H
Reparaturen von Geräten für Empfang, Aufnahme und Wiedergabe von Ton und Bild, von Foto- und Filmausrüstungen und von optischen- und Datenverarbeitungsgeräten	0915 000 H
Langlebige Gebrauchsgüter und Ausrüstungen für Sport, Camping und Erholung, Musikinstrumente	0921 900 H
Reparaturen und Installationen von langlebigen Gebrauchsgütern und Ausrüstungen für Kultur, Sport, Camping und Erholung, Musikinstrumente sowie Sport- und Campingartikeln	0923 900 H
Spielwaren (auch Computer-, Onlinespiele, Downloads und Apps)	0931 900 H
Sportartikel	0932 010 H
Campingartikel	0932 020 H
Gartenerzeugnisse und Verbrauchsgüter für die Gartenpflege	0933 900 H
Schnittblumen und Zimmerpflanzen	0933 901 H
Haustiere einschließlich Veterinär- und anderen Dienstleistungen	0934 900 H
Außerschulische Sport- und Musikunterrichte, Hobbykurse	0941 020 H
Miete / Leihgebühren für Sport- und Campingartikel	0941 040 H
Eintrittsgelder, Nutzungsentgelte beim Besuch von Sport- und Freizeitveranstaltungen bzw. -einrichtungen	0941 910 H
Gebühren für Rundfunk und Fernsehen (GEZ)	0942 310 H
Gebühren für Kabelfernsehen	0942 330 H
Gebühren für Pay-TV, Online-Videotheken	0942 340 H
Dienstleistungen von Fotografen, Fotolabors, Fotoservices und ähnliches	0942 430 H
Miete / Leihgebühren TV-, Videogeräte und ähnliches, Videofilme, DVDs	0942 901 H
Eintrittsgelder, Nutzungsentgelte beim Besuch von Kulturveranstaltungen bzw. -einrichtungen	0942 910 H
Sonstige Freizeit- und Kulturdienstleistungen	0942 930 H

Glücksspiele	0943 000 H
Bücher und Broschüren (einschließlich Downloads und Apps)	0951 000 H
Miete / Leihgebühr für Bücher, Zeitschriften	0952 090 H
Zeitungen und Zeitschriften, Landkarten und Globen (einschließlich Downloads und Apps)	0952 900 H
Sonstige Gebrauchsgüter für Schule, Büro, Unterhaltung und Freizeit	0953 900 H
Schreibwaren, Zeichenmaterial und übrige Verbrauchsgüter	0954 900 H
Pauschalreisen - Inland	0961 000 H
Pauschalreisen - Ausland	0962 000 H
Bildungswesen	10
Kinderbetreuung (ohne Verpflegung) - Kindergärten	1010 010 H
Kinderbetreuung (ohne Verpflegung) - Vorschulklassen	1010 020 H
Studien-, Lehrgangs- und Prüfungsgebühren an Schulen (auch berufsbildend) und Hochschulen	1020 900 H
Nachhilfeunterricht	1050 010 H
Gebühren für Kurse (ohne Erwerb von Bildungsabschlüssen)	1050 900 H
Beherbergungs- und Gaststättendienstleistungen	11
Speisen und Getränke in Restaurants, Cafés, Eisdielen, an Imbissständen und vom Lieferservice	1111 000 H
Speisen und Getränke in Kantinen und Mensen	1112 000 H
Übernachtungen	1120 000 H
Andere Waren und Dienstleistungen	12
Andere Dienstleistungen für die Körperpflege	1211 030 H
Friseurdienstleistungen für Herren (Kosten einschließlich Trinkgelder)	1211 101 H
Friseurdienstleistungen für Kinder (Kosten einschließlich Trinkgelder)	1211 102 H
Friseurdienstleistungen für Damen (Kosten einschließlich Trinkgelder)	1211 200 H
Elektrische Geräte für die Körperpflege (einschließlich Reparaturen)	1212 000 H
Nichtelektrische Gebrauchsgüter für die Körperpflege	1213 010 H
Toilettenpapier, Papiertaschentücher und ähnliche Hygieneartikel	1213 090 H
Körperpflegemittel, Duft- und Schönheitserzeugnisse	1213 920 H
Dienstleistungen der Prostitution	1220 000 H
Schmuck (auch Reparaturen)	1231 901 H
Uhren (auch Reparaturen)	1231 902 H
Sonstige persönliche Gebrauchsgegenstände	1232 000 H
Kinderbetreuung (ohne Verpflegung) - Heime, Horte, Krippen, Spielgruppen	1240 011 H
Kinderbetreuung (ohne Verpflegung) - Kinderfreizeiten	1240 012 H
Dienstleistungen für die Betreuung von alten, behinderten oder pflegebedürftigen Personen - Alten und Pflegeheime	1240 020 H
Dienstleistungen für die Betreuung von alten, behinderten oder pflegebedürftigen Personen - häusliche Pflege	1240 030 H
Versicherungsdienstleistungen	1250 900 H
Finanzdienstleistungen	1262 900 H
Sonstige Dienstleistungen, anderweitig nicht genannt	1270 900 H

Andere Ausgaben (ohne private Konsumausgaben) * (ohne 1556 501, 1556 502, 1559 500, 1563 911 - 1563 914, 1571 301 - 1575 914, 1579 700, 1579 901, 1599 100, 1599 200)	15*
Einkommen- und Vermögensteuern	1511
Kirchensteuer (auch Nachzahlungen)	1511 400 P
Einkommensteuer / Lohnsteuer (einschließlich Steuervorauszahlungen / -nachzahlungen, Zinsabschlagssteuer)	1511 500 P
Solidaritätszuschlag (auch Nachzahlungen)	1511 900 P
Sonstige Steuern	1512
Erbschaftssteuer, Schenkungssteuer	1512 100 H
Fehlbelegungsabgabe	1512 101 H
Kraftfahrzeugsteuer	1512 200 H
Hundesteuer	1512 300 H
Andere Steuern und Abgaben, anderweitig nicht genannt , z. B. Fischerei-, Jagd-, Börsenumsatzsteuer	1512 900 H
Pflichtbeiträge zur Sozialversicherung	1521, 1523, 1532 5
Pflichtbeiträge zur gesetzlichen Krankenversicherung (auch Rentner (in))	1521 500 P
Zusatzbeiträge zur gesetzlichen Krankenversicherung	1521 550 P
Arbeitslosenversicherung (auch freiwillige Beiträge)	1521 600 P
Pflichtbeiträge zur gesetzlichen Rentenversicherung	1521 800 P
Pflichtbeiträge zur sozialen Pflegeversicherung (auch Rentner (in))	1523 000 P
Pflichtbeiträge zur privaten Pflegeversicherung (auch Rentner (in))	1532 500 P
Freiwillige Beiträge zur Sozialversicherung	1522
Beiträge zur Zusatzversorgung im öffentlichen Dienst (z. B. VBL-Arbeitnehmeranteil)	1522 400 P
Freiwillige Beiträge zur gesetzlichen Krankenversicherung (auch Rentner (in))	1522 500 P
Freiwillige Beiträge zur gesetzlichen Rentenversicherung	1522 800 P
Versicherungsbeiträge * (ohne 1532 500)	153*
Freiwillige Beiträge zur betrieblichen Altersversorgung (Alters- / Pensionskassen, Pensionsfonds, Direktversicherungen)	1531 200 P
Beiträge zur privaten Krankenversicherung (auch Rentner (in))	1532 100 P
Zusätzliche private Krankenversicherung	1532 200 H
Zusätzliche private Pflegeversicherung	1532 600 H
Kfz-Haftpflicht- und Kaskoversicherungen	1533 000 H
Private Haftpflichtversicherungen	1539 100 H
Hausratversicherungen	1539 300 H
Berufsunfähigkeitsversicherungen (auch als Zusatzversicherung)	1539 400 H
Private Unfallversicherungen (einschließlich Unfallversicherungen mit garantierter Beitragsrückzahlung)	1539 500 H
Rechtsschutzversicherungen	1539 700 H
Sonstige Versicherungen (ohne Direktversicherungen)	1539 800 H
Risikolebensversicherungen	1539 901 H
Mitgliedsbeiträge, Geldspenden und sonstige Übertragungen	154

Mitgliedsbeiträge für Vereine, Parteien und ähnliches	1541 000 H
Geldspenden und sonstige unregelmäßige Übertragungen an Organisationen ohne Erwerbszweck	1542 000 H
Verpflichtende Unterhaltszahlungen (gesetzlich oder vertraglich)	1543 100 P
Freiwillige Unterhaltszahlungen, Geldgeschenke	1543 200 H
Gerichtskosten, Geldstrafen, gebührenpflichtige Verwarnungen und ähnliches	1545 000 H
Spieleinsätze	1547 000 H
Sonstige geleistete Übertragungen z. B. : Lohn / Gehaltspfändungen (haushaltsbezogen)	1549 001 H
Sonstige Abzüge (Lohn- / Gehaltspfändungen, Anteil für die private Nutzung des Dienst-PKW)	1549 002 P
Tilgung und Verzinsung von Krediten * (ohne 1556 501, 1556 502, 1559 500)	155*
Zinsen für Dispositionskredite / Kontoüberziehungen	1554 500 H
Tilgungsrate einschließlich Verzinsung von Baudarlehen und Hypotheken für selbst genutztes Grundvermögen	1556 901 H
Tilgungsrate einschließlich Verzinsung von Baudarlehen und Hypotheken für nicht selbst genutztes Grundvermögen	1556 902 H
Tilgung und Zinsen von Konsumentenkrediten (ohne Dispositionskredite)	1559 000 H
Ausgaben für die Bildung von Sachvermögen * (ohne 1563 911 - 1563 914)	156*
Kauf von Häusern, Eigentumswohnungen, Grundstücken und Garagen; sonstige Ausgaben (auch Teilzahlungen) für Haus- und Garagenbau und ähnliches	1561 000 H
Größere Instandhaltungen, Baumaßnahmen - werterhöhend (Eigentümer)	1563 900 H
Instandhaltung - Werterhöhende Maßnahmen für nicht selbst genutztes Grundvermögen	1563 905 H
Private Einzahlungen auf Geschäftskonten	1565 000 H
Kauf von Gold und anderen Edelmetall	1567 000 H
Ausgaben für die Bildung von Geldvermögen * (ohne 1579 700, 1579 901)	1579 - 1588*
Instandhaltungsrücklage bei Eigentumswohnungen - Hauptwohnung	1579 301 H
Instandhaltungsrücklage bei Eigentumswohnungen - Zweitwohnung	1579 302 H
Instandhaltungsrücklage bei Eigentumswohnungen - Freizeitwohnung	1579 400 H
Instandhaltungsrücklage bei Eigentumswohnungen - nicht selbst genutztes Grundvermögen	1579 900 H
Einzahlungen auf Sparbücher (ohne vermögenswirksame Leistungen)	1581 100 H
Beiträge vermögenswirksamer Leistungen (vermögenswirksame Leistungen) zur Einzahlung auf ein Sparbuch (Arbeitgeber- und Arbeitnehmeranteil)	1581 900 P
Einzahlungen auf sonstige Anlagen bei Banken / Sparkassen (ohne vermögenswirksame Leistungen)	1582 000 H
Einzahlungen auf Bausparverträge (ohne vermögenswirksame Leistungen)	1583 100 H
Beiträge vermögenswirksamer Leistungen (vermögenswirksame Leistungen) zur Einzahlung in einen Bausparvertrag (Arbeitgeber- und Arbeitnehmeranteil)	1583 900 P
Käufe von Rentenwerten (ohne vermögenswirksame Leistungen)	1585 100 H
Käufe von Aktien (ohne vermögenswirksame Leistungen)	1585 300 H
Anlagen in Investmentfonds (ohne vermögenswirksame Leistungen)	1585 500 H
Käufe von sonstigen Wertpapieren und Vermögensbeteiligungen (ohne vermögenswirksame Leistungen)	1585 700 H
Beiträge vermögenswirksamer Leistungen (vermögenswirksame Leistungen) für Käufe von Wertpapieren (Arbeitgeber- und Arbeitnehmeranteil)	1585 900 P
Lebens-, Ausbildungs- und Sterbegeldversicherungen (ohne vermögenswirksame Leistungen)	1587 100 H

Private Rentenversicherungen (einschließlich Riester-, Basis- bzw. Rürupversicherungen) - (ohne vermögenswirksame Leistungen)	1587 101 H
Beiträge vermögenswirksamer Leistungen (vermögenswirksame Leistungen) für eine Lebens-, private Renten-, Ausbildungs-, Sterbegeld- oder Aussteuerversicherung (Arbeitgeber- und Arbeitnehmeranteil)	1587 900 P
Verleihen von Geld an Dritte	1588 000 H
Restzahlungen aller Art (nur für Käufe ohne Kreditaufnahme)	1588 001 H
Sonstige Ausgaben * (ohne 1599 100, 1599 200)	159*
Ausgaben für geschäftliche und dienstliche Zwecke	1591 000 H
Erbpachten, Pachten für Gärten und andere Grundstücke	1595 900 H
Andere Ausgaben, anderweitig nicht genannt	1599 000 H
Nachrichtliche Positionen	
Bruttoeinnahmen aus Vermietung und Verpachtung von Grundstücken, Gebäuden und Eigentumswohnungen	0021 110 N
Nettokaltmiete für selbst genutzte Hauptwohnung	0411 030 N
Nettokaltmiete für selbst genutzte Freizeitwohnung	0412 030 N
Nettokaltmiete für selbst genutzte Zweitwohnung	0412 040 N
Kleinere Instandhaltungen, Reparaturen - Eigenleistungen, Eigentümer von Häusern	0431 911 N
Kleinere Instandhaltungen, Reparaturen - Eigenleistungen, Eigentumswohnungen	0431 912 N
Kleinere Instandhaltungen, Reparaturen - Fremdleistungen, Eigentümer von Häusern	0432 911 N
Kleinere Instandhaltungen, Reparaturen - Fremdleistungen, Eigentumswohnungen	0432 912 N
Wasserverbrauch (Kaltwasser) Hauptwohnung, Hauseigentümer	0441 501 N
Wasserverbrauch (Kaltwasser) Zweitwohnung, Hauseigentümer	0441 502 N
Wasserverbrauch (Kaltwasser) Freizeitwohnung, Hauseigentümer	0441 600 N
Müllabfuhr Hauptwohnung, Hauseigentümer	0442 501 N
Müllabfuhr Zweitwohnung, Hauseigentümer	0442 502 N
Müllabfuhr Freizeitwohnung, Hauseigentümer	0442 600 N
Abwasserentsorgung Hauptwohnung, Hauseigentümer	0443 501 N
Abwasserentsorgung Zweitwohnung, Hauseigentümer	0443 502 N
Abwasserentsorgung Freizeitwohnung, Hauseigentümer	0443 600 N
Sonstige Betriebskosten Hauptwohnung, Hauseigentümer	0444 501 N
Sonstige Betriebskosten Zweitwohnung, Hauseigentümer	0444 502 N
Sonstige Betriebskosten Freizeitwohnung, Hauseigentümer	0444 600 N
Betriebskosten für selbst genutzte Hauptwohnung, Mieter / Untermieter	0445 101 N
Betriebskosten für selbst genutzte Zweitwohnung, Mieter / Untermieter	0445 102 N
Betriebskosten für selbst genutzte Freizeitwohnung, Mieter / Untermieter	0445 200 N
Nebenkosten nicht aufteilbar, Hauptwohnung - Eigentumswohnungen	0445 301 N
Nebenkosten nicht aufteilbar, Zweitwohnung - Eigentumswohnungen	0445 302 N
Nebenkosten nicht aufteilbar, Freizeitwohnung - Eigentumswohnungen	0445 400 N
Nebenkosten nicht aufteilbar, Hauptwohnung - Eigentümer von Häusern	0445 501 N
Nebenkosten nicht aufteilbar, Zweitwohnung - Eigentümer von Häusern	0445 502 N

Nebenkosten nicht aufteilbar, Freizeitwohnung - Eigentümer von Häusern	0445 600 N
Hausgeld (ohne Instandhaltungsrücklage und Energiekosten) Hauptwohnung - Eigentumswohnung - nachrichtlich	0446 301 N
Hausgeld (ohne Instandhaltungsrücklage und Energiekosten) Zweitwohnung - Eigentumswohnung - nachrichtlich	0446 302 N
Hausgeld (ohne Instandhaltungsrücklage und Energiekosten) Freizeitwohnung - Eigentumswohnung - nachrichtlich	0446 400 N
Hausgeld bei Eigentumswohnungen - nicht selbst genutztes Grundvermögen	0446 700 N
Energiekosten - nicht selbst genutztes Grundvermögen	0450 000 N
Flüssiggas (z. B. Propangas)	0452 200 N
Gas (Stadt- und Erdgas)	0452 900 N
Sonstige flüssige Brennstoffe	0453 090 N
Heizöl	0453 900 N
Warmwasser	0455 910 N
Fernheizung	0455 920 N
Umlagen für Heizung und Warmwasser: Fernheizung (geschätzt) - nachrichtlich	0459 001 N
Umlagen für Heizung und Warmwasser: Strom (geschätzt) - nachrichtlich	0459 002 N
Umlagen für Heizung und Warmwasser: Gas (geschätzt) - nachrichtlich	0459 003 N
Umlagen für Heizung und Warmwasser: Heizöl (geschätzt) - nachrichtlich	0459 004 N
Umlagen für Heizung und Warmwasser: Feste Brennstoffe (geschätzt) - nachrichtlich	0459 005 N
Umlagen für Heizung und Warmwasser: Sonstige Energieart (geschätzt) - nachrichtlich	0459 006 N
Pharmazeutische Erzeugnisse - für gesetzlich Krankenversicherte - ohne Rezept gekauft - nachrichtlich	0611 901 N
Pharmazeutische Erzeugnisse - für privat Krankenversicherte - ohne Rezept gekauft - nachrichtlich	0611 902 N
Pharmazeutische Erzeugnisse - für privat Krankenversicherte - mit Rezept gekauft ((verauslagter) Gesamtbetrag) - nachrichtlich	0611 903 N
Andere medizinische Erzeugnisse - für gesetzlich Krankenversicherte - ohne Rezept gekauft - nachrichtlich	0612 901 N
Andere medizinische Erzeugnisse - für privat Krankenversicherte - ohne Rezept gekauft - nachrichtlich	0612 902 N
Andere medizinische Erzeugnisse - für privat Krankenversicherte - mit Rezept gekauft ((verauslagter) Gesamtbetrag) - nachrichtlich	0612 903 N
Zinsen für Baudarlehen und Hypotheken für selbst genutztes Grundvermögen	1556 501 N
Zinsen für Baudarlehen und Hypotheken für nicht selbst genutztes Grundvermögen	1556 502 N
Zinsen für Konsumentenkredite	1559 500 N
Größere Instandhaltungen, Baumaßnahmen - werterhöhend (Hauptwohnung, Hauseigentümer) - nachrichtlich	1563 911 N
Größere Instandhaltungen, Baumaßnahmen – werterhöhend (Zweit- / Freizeitwohnung, Hauseigentümer) - nachrichtlich	1563 912 N
Größere Instandhaltungen, Baumaßnahmen – werterhöhend (Hauptwohnung, Eigentumswohnung) - nachrichtlich	1563 913 N
Größere Instandhaltungen, Baumaßnahmen – werterhöhend (Zweit- und Freizeitwohnung, Eigentumswohnung) - nachrichtlich	1563 914 N
Grundsteuer Hauptwohnung - Eigentumswohnungen	1571 301 N
Grundsteuer Zweitwohnung - Eigentumswohnungen	1571 302 N
Grundsteuer Freizeitwohnung - Eigentumswohnungen	1571 400 N
Grundsteuer Hauptwohnung, Eigentümer von Häusern	1571 501 N

Grundsteuer Zweitwohnung, Eigentümer von Häusern	1571 502 N
Grundsteuer Freizeitwohnung, Eigentümer von Häusern	1571 600 N
Grundsteuer - nicht selbst genutztes Grundvermögen	1571 700 N
Grundsteuer für unbebautes, selbst genutztes (nicht verpachtetes) Grundvermögen	1571 800 N
Wohngebäudeversicherung Hauptwohnung, Eigentümer von Häusern	1573 501 N
Wohngebäudeversicherung Zweitwohnung, Eigentümer von Häusern	1573 502 N
Wohngebäudeversicherung Freizeitwohnung, Eigentümer von Häusern	1573 600 N
Wohngebäudeversicherung / Grundbesitzerhaftpflicht - nicht selbst genutztes Grundvermögen	1573 800 N
Größere Instandhaltungen, Baumaßnahmen - werterhaltend, Eigentümer	1575 900 N
Größere Instandhaltungen, Baumaßnahmen - werterhaltend, nicht selbst genutztes Grundvermögen - nachrichtlich	1575 905 N
Größere Instandhaltungen, Baumaßnahmen - werterhaltend, Hauptwohnung, Hauseigentümer - nachrichtlich	1575 911 N
Größere Instandhaltungen, Baumaßnahmen - werterhaltend, Zweit- / Freizeitwohnung, Hauseigentümer - nachrichtlich	1575 912 N
Größere Instandhaltungen, Baumaßnahmen - werterhaltend, Hauptwohnung, Eigentumswohnung - nachrichtlich	1575 913 N
Größere Instandhaltungen, Baumaßnahmen - werterhaltend, Zweit- / Freizeitwohnung, Eigentumswohnung - nachrichtlich	1575 914 N
Sonstige Betriebskosten - nicht selbst genutztes Grundvermögen	1579 700 N
Nebenkosten (laufende Kosten) für nicht selbst genutztes Grundvermögen	1579 901 N
Ausgaben im Ausland insgesamt	2099 000 N
Entnahmen aus dem selbst genutzten Garten oder der eigenen Kleintierhaltung	2099 101 N

In der folgenden Tabelle ist die Zuordnung der Quartals- und Zwischensummen erläutert.

Tabelle 4: Spezifikation der Quartals- und Zwischensummen

Einkommen und Einnahmen				
Lfd.Nr.	Inhalt / Feldbezeichnung	Signierung	Stellen	Bildungsalgorithmus
1	Bruttoeinkommen aus unselbständiger Arbeit (EF51)	0 – 99999999	8	EF109U1 +...+ EF115U11 + EF118U1 +...+ EF133U11
2	Bruttoeinkommen aus selbständiger Tätigkeit (EF52)	0 – 99999999	8	EF134U1 +...+ EF137U11 + EF176
3	Bruttoeinkommen aus Erwerbstätigkeit (EF53)	0 – 99999999	8	EF51 + EF52
4	Einnahmen aus Vermietung und Verpachtung (netto) +/- Vorzeichen möglich (EF54)	0 – 99999999	9	EF178
5	Einnahmen aus Vermögen (netto) + / - Vorzeichen möglich (EF55)	0 – 99999999	9	EF178 +...+ EF182
6	Einkommen aus öffentlichen Transferzahlungen (EF56)	0 – 99999999	8	EF138U1 +...+ EF140U11 + EF142U1 +...+ EF149U11 + EF151U1 +...+ EF170U11 + EF183 + EF184
7	Einkommen aus nicht öffentlichen Transferzahlungen (EF58)	0 – 99999999	8	EF171U1 +...+ EF174U11 + EF185 +...+ EF192
8	Haushaltsbruttoeinkommen +/- Vorzeichen möglich (EF60)	0 – 99999999	9	EF53 + EF55 + EF56 + EF58 + EF193
9	Haushaltsbruttoeinkommen (analog zu 2008) +/- Vorzeichen möglich (EF61)	0 – 99999999	9	EF60 + EF116U1 +...+ EF117U11 + EF141U1 +...+ EF141U11
10	Haushaltsnettoeinkommen + / - Vorzeichen möglich (EF62)	0 – 99999999	9	EF60 + (EF116U1 +...+ EF117U11 + EF141U1 +...+ EF141U11) ./ EF91
11	Haushaltsnettoeinkommen (analog zu 2008) + / - Vorzeichen möglich (EF64)	0 – 99999999	9	EF61 ./ EF93
12	Ausgabefähige Einkommen und Ausgaben + / - Vorzeichen möglich (EF65)	0 – 99999999	9	EF62 + EF194 +...+ EF196 + EF220 +...+ EF222
13	Ausgabefähige Einkommen und Ausgaben (analog zu 2008) + / - Vorzeichen möglich (EF67)	0 – 99999999	9	EF64 + EF194 +...+ EF196 + EF220 +...+ EF222
14	Einnahmen aus Verkauf von Waren und sonstige Einnahmen (EF68)	0 – 99999999	8	EF194 +...+ EF196 + EF220 +...+ EF222
15	Einnahmen aus Auflösung von Sachvermögen (EF69)	0 – 99999999	8	EF197 +...+ EF199
16	Einnahmen aus Auflösung von Geldvermögen (EF70)	0 – 99999999	8	EF175U1 +...+ EF175U11 + EF200 +...+ EF208
17	Einnahmen aus Krediten (EF71)	0 – 99999999	8	EF209 +...+ EF219
18	Gesamteinnahmen (personen- und haushaltsbezogen) (EF72)	0 – 99999999	9	EF109U1 +...+ EF149U11 + EF151U1 +...+ EF175U11 + EF176 + EF178 +...+ EF222

Ausgaben				
Lfd. Nr.	Inhalt /Feldbezeichnung	Signierung	Stellen	Bildungsalgorithmus
19	Nahrungsmittel, Alkoholfreie Getränke, Tabakwaren (EF73)	0 – 99999999	8	EF243 + EF244
20	Alkoholische Getränke, Tabakwaren (EF74)	0 – 99999999	8	EF245 +...+ EF247
21	Bekleidung, Schuhe (EF75)	0 – 99999999	8	EF248 +...+ EF259
22	Wohnungsmieten (einschließlich Betriebskosten) (EF76)	0 – 99999999	8	EF261 +...+ EF263 + EF266 +...+ EF268
23	Unterstellte Mieten (einschließlich Nebenkosten) (EF77)	0 – 99999999	8	EF269 +...+ EF277 + EF307 + EF308
24	Wohnungsinstandsetzung (EF78)	0 – 99999999	8	EF278 + EF281 + EF282 + EF285
25	Energie (EF79)	0 – 99999999	8	EF3134 + EF317 + EF320 + EF321 + EF322 + EF325 + EF326
26	Innenausstattung, Haushaltswaren, laufende Haushaltsführung (EF80)	0 – 99999999	8	EF333 +...+ EF355
27	Gesundheitspflege (EF81)	0 – 99999999	8	EF356 +...+ EF357 + EF361 +...+ EF362 + EF366 +...+ EF375
28	Verkehr (EF82)	0 – 99999999	8	EF376 +...+ EF389
29	Post und Telekommunikation (EF84)	0 – 99999999	8	EF390 +...+ EF397
30	Freizeit, Unterhaltung, Kultur (EF85)	0 – 99999999	8	EF398 +...+ EF429
31	Bildungswesen (EF86)	0 – 99999999	8	EF430 +...+ EF434
32	Beherbergungs- und Gaststätdienstleistungen (EF87)	0 – 99999999	8	EF435 +...+ EF437
33	Andere Waren und Dienstleistungen (EF88)	0 – 99999999	8	EF438 +...+ EF456
34	Private Konsumausgaben (EF89)	0 – 99999999	8	E73 +...+ EF82 + EF84 +...+ EF88

Abzüge, Steuern, Beiträge u.ä.				
Lfd. Nr.	Inhalt /Feldbezeichnung	Signierung	Stellen	Bildungsalgorithmus
35	Abzüge vom Einkommen (EF91)	0 – 99999999	8	EF223U1 +...+ EF229U11 + EF231U1 +...+ EF231U11 + EF233U1 +...+ EF233U11 + EF235U1 +...+ EF236U11
36	Abzüge vom Einkommen (analog zu 2008) (EF93)	0 – 99999999	8	EF91 ./ (EF231U1 +...+ EF231U11 + EF235U1 +...+ EF235U11)
37	Einkommens- und Kirchensteuer (inklusive Solidaritätszuschlag) (EF94)	0 – 99999999	8	EF223U1 +...+ EF225U11
38	Pflichtbeiträge zur Sozialversicherung, Beiträge zur freiwilligen gesetzlichen und privaten Krankenversicherung (EF95)	0 – 99999999	8	EF226U1 +...+ EF229U11 + EF231U1 +...+ EF231U11 + EF233U1 +...+ EF233U11 + EF235U1 +...+ EF236U11
39	Sonstige Steuern (EF96)	0 – 99999999	8	EF457 +...+ EF461
40	Versicherungsbeiträge (EF98)	0 – 99999999	8	EF234U1 +...+ EF234U11 + EF462 +...+ EF471
41	Sonstige geleistete Übertragungen (EF100)	0 – 99999999		EF237U1 +...+ EF238U11 + EF472 +...+ EF477
42	Ausgaben für die Vermögensbildung (EF101)	0 – 99999999	8	EF239U1 +...+ EF242U11 + EF485 +...+ EF487 + EF492 +...+ EF493 + EF512 +...+ EF514 + EF516 + EF518 +...+ EF528
43	Rückzahlung von Krediten (Tilgung und Verzinsung) (EF102)	0 – 99999999	8	EF478 + EF481 +...+ EF483
44	Sonstige Ausgaben (EF103)	0 – 99999999	8	EF529 +...+ EF531
45	Gesamtausgaben (EF104)	0 – 99999999	8	EF89 + EF91 + EF96 + EF98 + EF100 +...+ EF103 + EF230 +...+ EF232
46	Ersparnis + / - Vorzeichen möglich (EF105)	0 – 99999999	9	EF101 + EF102 ./ (EF175U1 +...+ EF175U11 + EF197 +...+ EF219 + EF478 +...+ EF480 + EF484)
47	Statistische Differenz + / - Vorzeichen möglich (EF106)	0 – 99999999	9	EF72/- EF104

2.2 Vergleichbarkeit der Merkmale über die Zeit

Die Merkmalsdefinitionen in der EVS sind für jedes Berichtsjahr an die jeweils aktuellen Anforderungen angepasst. Unterschiede zeigen sich z. B. in den Codeverzeichnissen auf detaillierteren Ebenen. Auf der 4-Stellerebene sind die Codeverzeichnisse der EVS 2008 und EVS 2013 grundsätzlich miteinander vergleichbar.

2.3 Eckwerte relevanter Merkmale und Merkmalskombinationen

Gesamt

Haushaltsgröße	erfasste Haushalte	hochgerechnete Haushalte
1 Person	17.751	16.024.037
2 Personen	21.542	13.609.569
3 Personen	6.946	4.842.265
4 Personen	5.496	3.577.840
5 Personen	1.377	997.841,3
6 Personen	288	206.071,4
7 Personen	68	46.383
8 Personen und mehr	22	22.211,8
Summe	53.490	39.326.218,5

Haushalte nach sozialer Stellung des Haupteinkommensbeziehers	erfasste Haushalte	hochgerechnete Haushalte
Landwirt(in) (falls selbstständig)	135	158.948,7
selbstständige(r) Gewerbetreibende(r) bzw. Handwerker(in), freiberuflich Tätige(r)	1.880	2.502.953
Beamtin/Beamter, Richter(in), Berufssoldat(in), Zeitsoldat(in)	4.809	1.444.639
Angestellte(r), kaufmännisch/technische(r) Auszubildende(r)	22.124	14.161.202
Arbeiter(in), gewerblicher Auszubildende(r)	4.572	5.287.526
Person im Bundesfreiwilligendienst bzw. im freiwilligen sozialen/ökologischen Jahr	19	20.579,6
Arbeitslose(r)	2.100	2.050.406
Altersrentner(in), Invalidenrentner(in) (aus eigener Erwerbstätigkeit, auch im Vorruhestand)	13.246	10.659.560
Pensionär(in) aus eigener Erwerbstätigkeit	2.766	1.492.934
Schüler(in)	34	45.376,3
Student(in)	1.349	1.068.853
Hausfrau, Hausmann	220	194.747,5
Sonstiges (zum Beispiel nicht schulpflichtiges Kind)	236	238.492,8
Summe	53.490	15.750.369,6

Haushalte nach Alter des Haupteinkommensbeziehers	erfasste Haushalte	hochgerechnete Haushalte
unter 25 Jahre	1.479	1.824.937
25 bis unter 30 Jahre	3.129	2.421.711
30 bis unter 35 Jahre	3.916	2.999.906
35 bis unter 40 Jahre	3.744	2.909.348
40 bis unter 45 Jahre	4.607	3.739.861
45 bis unter 50 Jahre	6.275	3.838.862
50 bis unter 55 Jahre	6.273	4.067.804
55 bis unter 58 Jahre	3.433	2.274.501
58 bis unter 60 Jahre	2.153	1.372.921
60 bis unter 63 Jahre	3.054	1.818.478
63 bis unter 65 Jahre	1.958	998.989,4
65 bis unter 70 Jahre	4.034	2.329.772
70 bis unter 75 Jahre	4.534	4.194.247
75 bis unter 80 Jahre	3.058	2.777.046
80 Jahre und älter	1.843	1.757.836
Summe	53.490	39.326.219,4

Früheres Bundesgebiet (mit Berlin)

Haushalte	erfasste Haushalte	hochgerechnete Haushalte
1 Person	13.485	12.389.986
2 Personen	15.911	10.609.618
3 Personen	5.171	3.817.432
4 Personen	4.527	3.064.722
5 Personen	1.153	874.024,1
6 Personen	236	175.119,9
7 Personen	57	43.065,3
8 Personen und mehr	19	19.857,4
Summe	40.559	30.993.824,7

Haushalte nach sozialer Stellung des Haupteinkommensbeziehers	erfasste Haushalte	hochgerechnete Haushalte
Landwirt(in) (falls selbstständig)	123	152.345,9
selbstständige(r) Gewerbetreibende(r) bzw. Handwerker(in), freiberuflich Tätige(r)	1.432	1.968.067
Beamtin/Beamter, Richter(in), Berufssoldat(in), Zeitsoldat(in)	4.108	1.210.810
Angestellte(r), kaufmännisch/technische(r) Auszubildende(r)	16.697	11.471.619
Arbeiter(in), gewerblicher Auszubildende(r)	3.031	4.030.472
Person im Bundesfreiwilligendienst bzw. im freiwilligen sozialen/ökologischen Jahr	8	10.759,8
Arbeitslose(r)	1.388	1.420.531
Altersrentner(in), Invalidenrentner(in) (aus eigener Erwerbstätigkeit, auch im Vorruhestand)	9.654	8.044.156
Pensionär(in) aus eigener Erwerbstätigkeit	2.581	1.396.399
Schüler(in)	29	39.214,1
Student(in)	1.126	876.638,3
Hausfrau, Hausmann	191	172.714,2
Sonstiges (zum Beispiel nicht schulpflichtiges Kind)	191	200.097,9
Summe	40.559	30.993.824,2

Haushalte nach Alter des Haupteinkommensbeziehers	erfasste Haushalte	hochgerechnete Haushalte
unter 25 Jahre	1.154	1.443.879
25 bis unter 30 Jahre	2.362	1.870.466
30 bis unter 35 Jahre	2.943	2.336.420
35 bis unter 40 Jahre	2.905	2.357.457
40 bis unter 45 Jahre	3.599	3.024.307
45 bis unter 50 Jahre	4.831	3.117.948
50 bis unter 55 Jahre	4.600	3.180.235
55 bis unter 58 Jahre	2.538	1.778.226
58 bis unter 60 Jahre	1.580	1.083.998
60 bis unter 63 Jahre	2.229	1.408.968
63 bis unter 65 Jahre	1.477	773.797,2
65 bis unter 70 Jahre	3.127	1.831.541
70 bis unter 75 Jahre	3.442	3.225.628
75 bis unter 80 Jahre	2.320	2.141.032
80 Jahre und älter	1.452	1.419.922
Summe	40.559	30.993.824,2

Neue Länder (einschließlich Berlin)

Haushalte	erfasste Haushalte	hochgerechnete Haushalte
1 Person	4.266	3.634.050,0
2 Personen	5.631	2.999.951,0
3 Personen	1.775	1.024.833,0
4 Personen	969	513.117,7
5 Personen	224	123.817,2
6 Personen	52	30.951,5
7 Personen	11	3.317,7
8 Personen und mehr	3	2.354,4
Summe	12.931	8.332.392,5

Haushalte nach sozialer Stellung des Haupteinkommensbeziehers	erfasste Haushalte	hochgerechnete Haushalte
Landwirt(in) (falls selbstständig)	12	6.602,8
selbstständige(r) Gewerbetreibende(r) bzw. Handwerker(in), freiberuflich Tätige(r)	448	534.886
Beamtin/Beamter, Richter(in), Berufssoldat(in), Zeitsoldat(in)	701	233.828,7
Angestellte(r), kaufmännisch/technische(r) Auszubildende(r)	5.427	2.689.583
Arbeiter(in), gewerblicher Auszubildende(r)	1.541	1.257.054
Person im Bundesfreiwilligendienst bzw. im freiwilligen sozialen/ökologischen Jahr	11	9.819,8
Arbeitslose(r)	712	629.874,4
Altersrentner(in), Invalidenrentner(in) (aus eigener Erwerbstätigkeit, auch im Vorruhestand)	3.592	2.615.404
Pensionär(in) aus eigener Erwerbstätigkeit	185	96.534,7
Schüler(in)	5	6.162,2
Student(in)	223	192.215,2
Hausfrau, Hausmann	29	22.033,3
Sonstiges (zum Beispiel nicht schulpflichtiges Kind)	45	38.394,9
Summe	12.931	8.332.393

Haushalte nach Alter des Haupteinkommensbeziehers	erfasste Haushalte	hochgerechnete Haushalte
unter 25 Jahre	325	381.057,9
25 bis unter 30 Jahre	767	551.244,3
30 bis unter 35 Jahre	973	663.486,7
35 bis unter 40 Jahre	839	551.891,1
40 bis unter 45 Jahre	1.008	715.553,9
45 bis unter 50 Jahre	1.444	720.913,7
50 bis unter 55 Jahre	1.673	887.568,4
55 bis unter 58 Jahre	895	496.275,6
58 bis unter 60 Jahre	573	288.922,6
60 bis unter 63 Jahre	825	409.509,8
63 bis unter 65 Jahre	481	225.192,2
65 bis unter 70 Jahre	907	498.231,1
70 bis unter 75 Jahre	1.092	968.618,6
75 bis unter 80 Jahre	738	636.013,5
80 Jahre und älter	391	337.913,5
Summe	12.931	8.332.392,9

2.4 Auswertbare regionale Ebene

Als tiefste regionale Information ist das Bundesland enthalten. Darüber hinaus ist die Einwohnergrößenklasse der Gemeinde (EF3), die modifizierte Einwohnergrößenklasse (EF4) sowie die Variable "Stadt-Land-Region - differenzierte Regionstypen" (EF5) Teil der Mikrodaten. Weitere Informationen zur modifizierten Gemeindegrößenklasse und zur Variablen „Stadt-Land-Region - (differenzierte Regionstypen)“ finden sich in Tabelle 5 und 6.

Ferner besteht die Möglichkeit den Mikrodaten Gemeindekennziffern zuzuspielen und über diese externe Informationen zuzuspielen. Die Verknüpfung erfolgt ausschließlich durch Mitarbeiter der FDZ.

Tabelle 5: Modifizierte Einwohnergrößenklassen nach Bundesländern

Bundesland (EF2U1)		modifizierte Einwohnergrößenklasse (EF4)	
Bezeichnung	Wert	Bezeichnung	Wert
Schleswig-Holstein	1	unter 5.000	1
		5.000 bis unter 20.000	2
		20.000 bis unter 100.000	3
		100.000 und mehr	9
Hamburg	2	500.000 und mehr	5
Niedersachsen	3	unter 5.000	1
		5.000 bis unter 20.000	2
		20.000 bis unter 100.000	3
		100.000 bis unter 500.000	4
		500.000 und mehr	5
Bremen	4	100.000 und mehr	9
Nordrhein-Westfalen	5	unter 20.000	6
		20.000 bis unter 100.000	3
		100.000 bis unter 500.000	4
		500.000 und mehr.	5
Hessen	6	unter 5.000	1

		5.000 bis unter 20.000	2
		20.000 bis unter 100.000	3
		100.000 bis unter 500.000	4
		500.000 und mehr	5
Rheinland-Pfalz	7	unter 5.000	1
		5.000 bis unter 20.000	2
		20.000 bis unter 100.000	3
		100.000 bis unter 500.000	4
Baden-Württemberg	8	unter 5.000	1
		5.000 bis unter 20.000	2
		20.000 bis unter 100.000	3
		100.000 bis unter 500.000	4
		500.000 und mehr	5
Bayern	9	unter 5.000	1
		5.000 bis unter 20.000	2
		20.000 bis unter 100.000	3
		100.000 bis unter 500.000	4
		500.000 und mehr	5
Saarland	10	unter 20.000	6
		20.000 und mehr	8
Berlin	11	500.000 und mehr	5
Brandenburg	12	unter 5.000	1
		5.000 bis unter 20.000	2
		20.000 und mehr	8
Mecklenburg-Vorpommern	13	unter 20.000	6
		20.000 und mehr	8
Sachsen	14	unter 5.000	1
		5.000 bis unter 20.000	2
		20.000 bis unter 100.000	3

		100.000 und mehr	9
Sachsen-Anhalt	15	unter 20.000	6
		20.000 bis unter 100.000	3
		100.000 und mehr	9
Thüringen	16	unter 5.000	1
		5.000 bis unter 20.000	2
		20.000 und mehr	8

Tabelle 6: Abgrenzungskriterien des differenzierten Regionstyps

Regionsgrundtyp	differenzierter Regionstyp (EF5)		
	Wert	Bezeichnung	Abgrenzungskriterium
Regionsgrundtyp 1: Agglomerationsräume	1	Hochverdichtete Agglomerationsräume	Oberzentren über 100.000 Einwohner oder Dichte um 300 Einwohner / km ²
	2	Agglomerationsräume mit herausragenden Zentren	Oberzentren über 100.000 Einwohner und Umland-Dichte unter 300 Einwohner / km ²
Regionsgrundtyp 2: Verstädterte Räume	3	Verstädterte Räume höherer Dichte	Dichte über 200 Einwohner / km ²
	4	Verstädterte Räume mittlerer Dichte mit großen Oberzentren	Dichte 100 bis 200 Einwohner / km ² und Oberzentren über 100.000 Einwohner
	5	Verstädterte Räume mittlerer Dichte ohne große Oberzentren	Dichte 150 bis 200 Einwohner / km ² und ohne Oberzentrum über 100.000 Einwohner
Regionsgrundtyp 3: Ländliche Räume	6	Ländliche Räume höherer Dichte	Dichte über 100 Einwohner / km ²
	7	Ländliche Räume geringerer Dichte	Dichte unter 100 Einwohner / km ²

abgeleitet aus dem Gemeinderegister (GV 100)

3 Praktische Hinweise

3.1 Hinweise zur Geheimhaltung

3.1.1 Gesetzliche Grundlagen der statistischen Geheimhaltung

Unter Geheimhaltung versteht man das Herstellen der absoluten Anonymität der Ergebnisse statistischer Analysen. Konkret bedeutet das, dass im Rahmen der Geheimhaltung sichergestellt wird, dass mit den veröffentlichten Ergebnissen keine Rückschlüsse auf einen Einzelfall (z. B. Person, Betrieb, Einrichtung) gezogen werden können. Statistische Geheimhaltung wird überall dort angewendet, wo statistische Ergebnisse oder Einzeldaten die geschützten Räume der amtlichen Statistik verlassen.

Die Geheimhaltung in der amtlichen Statistik ist in § 16 Bundesstatistikgesetz (BStatG) geregelt und beinhaltet, dass Einzelangaben über persönliche und sachliche Verhältnisse, die für eine Bundesstatistik angegeben werden, von den jeweils durchführenden statistischen Stellen geheim zu halten sind, soweit es keine anderslautenden Bestimmungen gibt. Dies wird auch als Statistikgeheimnis bezeichnet. Das Statistikgeheimnis verpflichtet die amtliche Statistik, die erhaltenen Informationen zu schützen, d. h. sie in einer Form zu anonymisieren, die keine Rückschlüsse mehr auf die betreffende Person und den dargelegten Sachverhalt enthält. Die Geheimhaltung ist auch im Hinblick auf die informationelle Selbstbestimmung von besonderem Interesse: Viele Erhebungen der amtlichen Statistik unterliegen der Auskunftspflicht. Somit steht es den Befragten nicht frei selbst zu entscheiden, ob sie eine Information weitergeben möchten. Die amtliche Statistik muss deshalb sicherstellen, dass die erhobenen Daten keinem Befragten zugeordnet werden können.

Das BStatG sieht jedoch auch Fälle vor, in denen das Statistikgeheimnis nicht gilt. In § 16 BStatG sind die Ausnahmen von der Geheimhaltungspflicht dargelegt. Unter anderem wird dort festgelegt, unter welchen Umständen die Daten der amtlichen Statistik für die Wissenschaft zugänglich gemacht werden dürfen und welche Regeln dabei einzuhalten sind.

3.1.2 Geheimhaltung von Ergebnissen

Um die gesetzlich vorgeschriebene Geheimhaltung von Einzelfällen in den Daten sicherzustellen, müssen alle Ergebnisse, die am Gastwissenschaftlerarbeitsplatz oder per Kontrollierter Datenfernverarbeitung erzeugt werden, vor ihrer Freigabe an den Nutzer von den FDZ einer Geheimhaltungsprüfung unterzogen werden. Dabei stellen die FDZ sicher, dass die Ergebnisse

absolut anonym sind und eine Reidentifikation einzelner Befragter nach menschlichem Ermessen ausgeschlossen werden kann. Entsprechend handeln auch die Fachabteilungen der Statistischen Ämter vor der Veröffentlichung von Ergebnissen.

Zur Sicherstellung der Geheimhaltung wenden die FDZ verschiedene Geheimhaltungsregeln an, die jeweils individuell auf die jeweilige Statistik zugeschnitten sind. In der Broschüre „Regelungen zur Auswertung von Mikrodaten in den Forschungsdatenzentren der Statistischen Ämter des Bundes und der Länder“ werden die gebräuchlichsten Regeln zur primären Geheimhaltung dargestellt. Diese Regeln werden in den FDZ im Grunde auf alle Statistiken angewendet. Die Anlage dieser Broschüre enthält Informationen darüber, welche Geheimhaltungsregeln auf welche Statistiken anzuwenden sind.

Die Broschüre finden Sie hier: www.forschungsdatenzentrum.de/de/geheimhaltung.

3.1.3 Praktische Tipps zur Vermeidung von Geheimhaltungsfällen

Treten in den erstellten Analysen Geheimhaltungsfälle auf, werden diese Werte von den FDZ zur Sicherstellung der Geheimhaltung durch ein Sperrmuster ersetzt. Gerade in Kreuztabellen entstehen so durch die notwendige Sekundärspernung schnell viele „Löcher“ in den Auswertungen. Da eine einmal zur Sekundärspernung herangezogene Tabellenzelle auch in allen folgenden Analysen gesperrt werden muss (tabellenübergreifende Geheimhaltung) – auch, wenn es in der neu erstellten Tabelle nicht nötig wäre – ist es sinnvoll, bei jeder Ergebniserstellung darauf zu achten, dass möglichst keine Geheimhaltungsfälle erzeugt werden. Treten in einem Output Geheimhaltungsfälle auf, steht es dem betreuenden FDZ frei, die Prüfung und Freigabe des Outputs abzulehnen.

Um Geheimhaltungsfälle in den Analysen zu vermeiden, sollte immer darauf geachtet werden, dass die erstellten Analysen auf ausreichend großen Fallzahlen beruhen. Bei geringen Fallzahlen empfiehlt es sich, Variablenausprägungen zusammenzufassen und damit größere Fallzahlen zu erzielen.

3.2 FAQ

Bitte wenden Sie sich bei auftretenden Fragen an den im Impressum für fachliche Informationen genannten FDZ-Standort.

3.3 Verfügbare Tools

Für dieses Produkt werden seitens der Forschungsdatenzentren keine weiterführenden Tools angeboten.

Statistische Ämter des Bundes und der Länder,
Metadatenreport - Teil II: Produktspezifische Informationen zur Nutzung der *Einkommens- und Verbrauchsstichprobe*
2013, Grundfile 3 (EVAS-Nummern: 63211 und 63221) als On-Site-File

Fotorechte Umschlag: ©artSILENCEcom – Fotolia.com