

# Finanzen und Steuern

## Umsatzsteuer

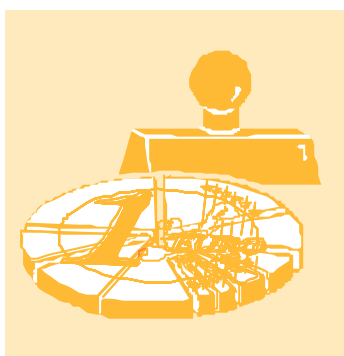

# 2002

Erscheinungsfolge: jährlich  
Erschienen im Juli 2004

Fachliche Informationen zu diesem Produkt können Sie direkt beim Statistischen Bundesamt erfragen:

Gruppe VI D, Telefon: 06 11 / 75 -23 80 od. -41 32, Fax: 06 11 / 75 41 83  
oder E-Mail: [steuern@destatis.de](mailto:steuern@destatis.de)

© Statistisches Bundesamt, Wiesbaden 2004

Für nichtgewerbliche Zwecke sind Vervielfältigung und unentgeltliche Verbreitung, auch auszugsweise, mit Quellenangabe gestattet. Die Verbreitung, auch auszugsweise, über elektronische Systeme/Datenträger bedarf der vorherigen Zustimmung. Alle übrigen Rechte vorbehalten.

# Inhalt

## Textteil

Vorbemerkung .....

## Allgemeine und methodische Erläuterungen

<b>1</b>	<b>Grundlagen der Umsatzsteuerstatistik</b> .....
<b>2</b>	<b>Grundlagen der Umsatzbesteuerung</b> .....
2.1	Steuerpflichtige .....
2.2	Steuerbarer Umsatz, Gesamtumsatz .....
2.3	Nichtsteuerbarer Umsatz .....
2.4	Inland .....
2.5	Gemeinschaftsgebiet .....
2.6	Steuerbefreiungen (steuerfreie Umsätze) .....
2.7	Bemessungsgrundlage .....
2.8	Steuersätze .....
2.9	Vorsteuerabzug, Ausstellung von Rechnungen .....
2.10	Steuerzahllast (Steuersoll) .....
2.11	Entstehung der Steuer .....
2.12	Besteuerungszeitraum, Steuerberechnung .....
2.13	Besteuerungsverfahren .....
2.14	Örtliche Zuständigkeit .....
2.15	Besteuerung der Kleinunternehmer .....
2.16	Besteuerung der Land- und Forstwirtschaft nach Durchschnittssätzen .....
<b>3</b>	<b>Durchführung der Statistik</b> .....
3.1	Erhebung, Datensatz und Merkmale .....
3.2	Aufbereitung, Tabellenprogramm .....
3.3	Veröffentlichung der Ergebnisse .....
<b>4</b>	<b>Methodische Hinweise</b> .....
4.1	Definitive Abgrenzung .....
4.2	Wirtschaftssystematische Zuordnung .....
4.3	Erläuterungen zu den Daten über Unternehmensgründungen und -auflösungen .....
<b>5</b>	<b>Allgemeiner Überblick</b> .....

## Tabellenteil

<b>1</b>	<b>Zeitreihen</b> .....
1.1	Übersicht über steuerliche Merkmale.....
1.2	Steuerpflichtige und deren Lieferungen und Leistungen nach Wirtschaftsabschnitten, Größenklassen der Lieferungen und Leistungen, Rechtsform und Ländern sowie Gründungen und Auflösungen .....
<b>2</b>	<b>Allgemeiner Überblick</b> .....
2.1	Steuerliche Merkmale 2002 .....
2.2	Steuerpflichtige und deren Lieferungen und Leistungen 2002 nach Größenklassen der Lieferungen und Leistungen, Rechtsform und Ländern .....
2.3	Steuerpflichtige, Umsätze und Umsatzsteuer 2002 nach wirtschaftlicher Gliederung .....
2.4	Steuersätze 2002 nach ausgewählten Wirtschaftszweigen .....
2.5	Innergemeinschaftliche Lieferungen und Erwerbe 2002 nach ausgewählten Wirtschaftszweigen .....
2.6	Umsatzsteuermerkmale 2002 nach ausgewählten Wirtschaftszweigen .....
2.7	Organkreise 2002 nach ausgewählten Wirtschaftszweigen .....
2.8	Besteuerungsarten
2.8.1	Istbesteuerung 2002 nach § 20 UStG .....
2.8.2	Besteuerung 2002 nach allgemeinen Durchschnittssätzen nach § 23 UStG .....
2.8.3	Besteuerung 2002 nach dem Durchschnittssatz für Körperschaften, Personenvereinigungen und Vermögensmassen nach § 23a UStG .....
2.8.4	Land- und forstwirtschaftliche Betriebe 2002 mit Regelbesteuerung nach § 24 Abs. 4 UStG .....

2.9	Gründungen und Auflösungen 2002 .....
<b>3</b>	<b>Größenklassen der Lieferungen und Leistungen</b>
3.1	Steuerpflichtige und deren Lieferungen und Leistungen 2002 nach Wirtschaftszweigen .....
3.2	Steuerpflichtige und deren Lieferungen und Leistungen 2002 nach der Rechtsform .....
3.3	Steuerpflichtige und deren Lieferungen und Leistungen 2002 nach der Rechtsform und ausgewählten Wirtschaftszweigen .....
<b>4</b>	<b>Rechtsform</b>
4.1	Steuerpflichtige und deren Lieferungen und Leistungen 2002 nach Wirtschaftszweigen .....
4.2	Steuerpflichtige und deren Lieferungen und Leistungen 2002 nach ausführlichem Rechtsformschlüssel .....
<b>5</b>	<b>Länder</b>
5	Steuerpflichtige und deren Lieferungen und Leistungen 2002 nach Wirtschaftszweigen .....

## Anhang

Vordruck Umsatzsteuer-Voranmeldung 2002 .....
Vordruck Antrag auf Dauerfristverlängerung/Anmeldung der Sondervorauszahlung 2002 .....
Preisliste für Standardangebote .....

## Gebietsstand

Angaben für die Bundesrepublik Deutschland nach dem Gebietsstand seit dem 03. 10. 1990.

## Zeichenerklärung

- = nichts vorhanden
- = Zahlenwert unbekannt oder geheim zu halten
- 0 = weniger als die Hälfte von 1 in der letzten besetzten Stelle, jedoch mehr als nichts
- x = Tabellenfach gesperrt, weil Aussage nicht sinnvoll

## Erläuterungen zur Umstellung der Veröffentlichungen auf den Euro

Ab dem 1. Januar 2002 verwendet das Statistische Bundesamt in seinen Veröffentlichungen grundsätzlich die Währungseinheit **Euro**. Sie finden in der hier vorliegenden Veröffentlichung alle Wertangaben in Euro dargestellt.

### Umrechnung von DM in Euro:

Die in DM für die Zeit vor dem 1. Januar 2002 ermittelten Werte wurden einheitlich mit dem konstanten Faktor 1 Euro = 1,95583 DM umgerechnet.

## Rundungen

Rundungsdifferenzen wurden bei der Summenbildung nicht ausgeglichen. Daher kann es zu geringfügigen Rundungsdifferenzen kommen.

## Erläuterungen der Abkürzungen zur Klassifikation der Wirtschaftszweige

		Gewerbsm. Gh. Grundst.	gewerbsmäßige Großhandel Grundstücken, Grundstücks
a. ä. allgem. Altmat. ang ...anlg. Annahmest. Antriebselem. Arbeitskr. Archit. Art. ...art. Ausbauelement. ausländ. Ausrüstg. außerhäusl. Auswärt. Angelegenh.	an, auf, aus ähnlichen allgemeine(n,r) Altmaterialien anderweitig nicht genannt ...anlagen Annahmestellen Antriebselementen Arbeitskräften Architektur Artikel(n) ...artikeln Ausbauelementen ausländischer Ausrüstung(en) außerhäusliche Auswärtige Angelegenheiten	H.v. ...halbw. Haush. Haush.gegenst. Herst.	Herstellung von ...halbwaren Haushalt(s) Haushaltsgegenstände(n) Herstellung
B. Bauelem. Bausätz. Be- / Bearb. ...bearb. Bedien.personal ...bef Bekleidg. ...bekleidg. Bekleidg.zubeh. Berufsbild. besp. best. bewegl. Bildg. Binnenschiff. Bodensan. Brutst.	Bereich Bauelement Bausätze(n) Bearbeitung ...bearbeitung(s) Bedienungspersonal ...beförderung Bekleidung(s) ...bekleidung Bekleidungszubehör Berufsbildende bespielten bestimmte beweglicher Bildung Binnenschiffahrt Bodensanierung Brutstoffen	Journal.  keram. Kfz Kinderbetreu. kirchl. konfektion. Konstr.- kosmet. Künstler.	Journalisten  keramischen Kraftfahrzeug(e,en) Kinderbetreuung kirchliche konfektionierten Konstruktions- kosmetische(n) Künstlerische
chem./Chem. Chemik.	chemische / Chemische Chemikalien	landw. / Landw.  Leistg. / ...leistg.	landwirtschaftliche(n) / Landwirtschaft Leistungen
d. Dekor. Dienstleistg. Dolom. DV-Gerät.	dem, den, der, des, die, das, durch Dekorations Dienstleistungen Dolomit Datenverarbeitungsgeräten	m ...m. Masch. ...masch. mech. / ...mech. med. ...metall. mineral. Mob.	mit ...mittel(n) Maschinen ...maschinen mechanische(n,r) medizinische(n) metallischen mineralische(n,r) Möbeln
EBM-Waren Edelmetallplatt. Eh. eig. Einr. / -ein. ...einr. einschl. elektr. Elektriz. erzg. Elektriz. vertlg. Elektrotech. Entwicklg. Erbrg. Erschließg. Erzchütterg. Erzeugn. ...erzeugn.	Eisen-, Blech- und Metallwaren Edelmetallplatten Einzelhandel eigenen Einrichtungen (s) ...einrichtungen einschließlich elektrische(n) Elektrizitätserzeugung Elektrizitätsverteilung(s) Elektrotechnik Entwicklung Erbringung Erschließung Erschütterung Erzeugnisse (n) ...erzeugnissen	Nahr. Nahrungsm. nat. Navig. NE Nebentätigk.  oaS Oberfläch.veredlg. öff. / Öff. oh. opt. Org. ...org. orthopäd.	Nahrungs Nahrungsmittel(n) natürlichen Navigations Nichteisen Nebentätigkeiten  ohne ausgeprägten Schwerpunkt Oberflächenveredlung öffentlich(e,en,er) / Öffentliche ohne optischen Organisationen ...organisationen orthopädischen
...fahrz. Ferroleg. Fertigb.t. Fertigt.b. Forschg. forstw. / Forstw.  fotograf. / Fotograf.	...fahrzeuge(n) Ferrolegierung Fertigbauteilen Fertigteilbauten Forschung forstwirtschaftliche(n) / Forstwirtschaft fotografisches / Fotografisches	persönl. pharmazeut. ...pl. prod. profession. / Profession ...prüf.	persönliche(n,r) pharmazeutischen ...platten produzierenden professionelle / Professionelle ...prüfer(n)
gärtn. Geb.güt ...gegenst. Gerät. ...gerät.	gärtnerische(n) Gebrauchsgüter(n) ...gegenstände(n) Geräten ...geräte(n)	rechtl. Rehakliniken rel. Rep. Rundf.	rechtliche Rehabilitationskliniken religiöse Reparatur Rundfunk
...ges. geschl.immob.fonds Gesundh.wesens Gew. ...gew. gewerbl.	...gesellschaften geschlossenen Immobilienfonds gesundheitswesens Gewinnung ...gewinnung gewerbliche(n)	Säugl.bekleidg. schriftstell. ...schutzm. selbst. / Selbst. sonst. / Sonst. Soz.wesen ...spanpl. Sperrh. Sportger.	Säuglingsbekleidung schriftstellerischen ...schutzmitteln selbständige / Selbständige sonstige(m,n,r,s) / Sonstige(s,r) Sozialwesen ...spanplatten Sperrholz Sportgeräten

Stf. ...stf.	Stoff(e,en) ...stoff(en)	...veredlg. vereid. Vereinig. Verk. Verkaufsr. Verkaufsständ. Verkehrsverm. Verm. Vermittl. Verp. versch. Verteid. Vervielf. Verw. Vh. Vorr.	...veredlung vereidigten Vereinigungen Verkauf Verkaufsräumen Verkaufsständen Verkehrsvermittlung Vermietung Vermittlung Verpachtung verschiedene(r) Verteidigung Vervielfältigung Verwaltung Versandhandel Vorrichtungen
...t. Tätigk. Tankst. techn. / Techn. ...techn. text. Textil. Tierausstopf. Tonträg. Turb. TV	...teilen Tätigkeiten Tankstellen technische(m,n) / Technische ...technische(m,n) textilen Textilien Tierausstopferei Tonträgern Turbinen Fernsehen		
u.ä. übw. Unterhaltg. Untern. usw.	und ähnliche überwiegend Unterhaltung Unternehmen und so weiter	...w. Wärmebehandlg. weiterf. Werkzeug. Wissensch.	...waren Wärmebehandlung weiterführende Werkzeugen Wissenschaft(en)
v. V.v. ...verarb. Verarb. verb. Verbrenn.mot. Veredlg.	vom, von Handelsvermittlung von ...verarbeitung Verarbeitung verbundene(r) Verbrennungsmotoren Veredlung	z. Zeitschr. zoolog. Zubeh. Zweigst. Zwischenlager.	zu, zum, zur Zeitschriften zoologische Zubehör Zweigstellen Zwischenlagerung

### Allgemeine Abkürzungen

allg. Anlg. AO ber. BGBl. BSIBl. DM d. h. EDV einschl. ESTG EU EUR ff. gem. ggf. GKZ HGZ max. Mill.	allgemein Anlage Abgabenordnung berichtigt Bundgesetzblatt Bundessteuerblatt Deutsche Mark das heißt Elektronische Datenverarbeitung einschließlich Einkommensteuergesetz Europäische Union Euro folgende gemäß gegebenenfalls Gewerbekennzahl Handels- und Gaststättenzählung maximal Million	Mecklenb. Mrd. Nr. RB sog. u. a. u. ä. u. dgl. Ust- USTDV  USTG UST-IdNr. USTR usw. v. H. WZ z. B. z. T.	Mecklenburg Milliarde Nummer Regierungsbezirk sogenannt unter anderem und ähnliche und dergleichen Umsatzsteuer Umsatzsteuer- Durchführungsverordnung Umsatzsteuergesetz Umsatzsteuer-Identifikationsnummer Umsatzsteuer-Richtlinien und so weiter vom Hundert (%) Wirtschaftszweig zum Beispiel zum Teil
--	---	--	---

Abweichungen in den Summen durch Runden der Zahlen

## Vorbemerkung

Zur Beurteilung von Struktur und Wirkungsweise der Steuern und ihrer wirtschaftlichen und sozialen Bedeutung hat der Gesetzgeber Bundesstatistiken über die wichtigsten Steuern, u.a. die Umsatzsteuer, angeordnet. Die Umsatzsteuerstatistik erfasst nicht nur die steuerlichen Merkmale, sondern auch die Umsätze, die der Umsatzbesteuerung bzw. den Steuerbefreiungen zugrunde liegen. Aus der Beobachtung der Umsätze ergeben sich wertvolle Informationen für die Haushaltsplanungen und Steuerschätzungen des Bundes und der Länder. Entsprechendes gilt auch für die Europäische Union, die einen Teil ihrer Mittel aus dem nationalen Umsatzsteueraufkommen erhält. Ab 1998 erhalten auch die Gemeinden einen Anteil an der Umsatzsteuer. Die Umsatzsteuerstatistik ist nicht allein ein Instrument der Fiskal- und Steuerpolitik; sie dient darüber hinaus auch der allgemeinen Wirtschaftsbeobachtung. Mit ihren Angaben über die Entwicklung der Umsätze in allen Bereichen der Volkswirtschaft liefert sie Informationen, die in dieser Vollständigkeit in keiner anderen Bundesstatistik enthalten sind. Die Ergebnisse der Umsatzsteuerstatistik sind eine wichtige Datenbasis für die Erstellung der Volkswirtschaftlichen Gesamtrechnungen. Große Bedeutung hat die Umsatzsteuerstatistik weiterhin für die Abführung von Haushaltsmitteln an die Europäische Union. Da für die Bemessung der EU-Mittel einerseits die Umsatzsteuerstatistik selbst (Mehrwertsteuer-Eigenmittel der EU) und andererseits das Brutto sozialprodukt (Brutto sozialprodukt-Eigenmittel der EU) herangezogen werden, ist die Statistik für die sorgfältige Berechnung von großem Wert. Aufgrund ihrer tiefen wirtschaftszweigsystematischen Gliederung nach Gewerkekennzahlen, z.T. in Kombination mit Umsatzgrößenklassen und Rechtsformen, lassen sich mit Hilfe der Umsatzsteuerstatistik auch branchenspezifische Analysen sowie Konzentrationsuntersuchungen durchführen.

Der Umsatzsteuerstatistik des vorliegenden Berichtsjahres 2002 liegt erstmals die aktualisierte Systematik der Klassifikation der Wirtschaftszweige - Ausgabe 2003 - zugrunde (WZ 2003). Aufgrund des Steuergeheimnisses und der rechtlichen Abgrenzung der Steuerpflichtigen wird wie bisher eine verkürzte Fassung für die Steuerstatistiken verwendet (GKZ 2003). Mit dem Übergang der Klassifikation der Wirtschaftszweige von der Ausgabe 1993 (WZ 93) auf die Ausgabe 2003 werden technische und wirtschaftliche Veränderungen nachvollzogen. Bei der Betrachtung von Zeitreihen ist zu beachten, dass nicht alle Positionen uneingeschränkt vergleichbar sind.

## 1 Grundlagen der Umsatzsteuerstatistik

**Art der Statistik:** Sekundärstatistik; keine eigenen Befragungen der Unternehmen für statistische Zwecke.

**Datenbasis:** Umsatzsteuer-Voranmeldungen, Auszüge aus dem Grundinformationsdienst der Finanzverwaltung.

### Rechtsgrundlage:

– Gesetz über Steuerstatistiken (Art. 35 des Jahressteuergesetzes 1996 vom 11. Oktober 1995 (BGBl. I S. 1250), zuletzt geändert durch Art. 56 des Gesetzes vom 23. Dezember 2003 (BGBl. I S. 2848),

in Verbindung mit dem

– Gesetz über die Statistik für Bundeszwecke (BStatG) vom 22. Januar 1987 (BGBl. I S. 462, 565), zuletzt geändert durch Artikel 16 des Dritten Gesetzes zur Änderung verwaltungsverfahrenrechtlicher Vorschriften vom 21. August 2002 (BGBl. I S. 3322).

**Periodizität:** ab 1996 jährlich (vorher zweijährlich).

**Kreis der erfassten Steuerpflichtigen:** Unternehmen, die im Statistikjahr Umsatzsteuer-Voranmeldungen abgegeben haben, mit jährlichen Lieferungen und Leistungen

über 16 620 Euro. Nicht erfasst sind Jahreszahler (Unternehmer, die keine Voranmeldung, sondern nur eine jährliche Umsatzsteuer-Erklärung abgeben müssen) und Kleinunternehmer (Unternehmer mit jährlichen Umsätzen bis 16 620 Euro).

### Wichtige erfasste Merkmale:

1. quantitative: Umsätze (Lieferungen und Leistungen), innergemeinschaftliche Erwerbe, Umsatzsteuer vor Abzug der Vorsteuerbeträge, Vorsteuerbeträge, Umsatzsteuer nach Abzug der Vorsteuerbeträge (=Umsatzsteuer-Vorauszahlung). Nicht erfasst werden die Einfuhrumsätze aus Drittländern (werden nicht in den Voranmeldungen deklariert),
2. qualitative: Gewerkekennzahl (Wirtschaftszweig), amtlicher Gemeindegemeinschaftsschlüssel, Rechtsform.

**Berichtsweg:** Finanzämter - Rechenzentren der Landesfinanzverwaltungen - Statistische Landesämter - Statistisches Bundesamt.

## 2 Grundlagen der Umsatzbesteuerung

Für die Umsatzbesteuerung waren im Kalenderjahr 2001 folgende Gesetze, Verordnungen und Richtlinien maßgebend:

– Umsatzsteuergesetz 1999 (UStG 1999) in der Fassung der Bekanntmachung vom 9. Juni 1999 (BGBl. I S. 1270), zuletzt geändert durch Artikel 1 des Gesetzes zur Sicherstellung einer Übergangsregelung für die Umsatzbesteuerung von Altsporthallen vom 1. September 2002 (BGBl. I S. 3441),

– Umsatzsteuer-Durchführungsverordnung 1999 (UStDV 1999) in der Fassung der Bekanntmachung vom 9. Juni 1999 (BGBl. I S. 1308), zuletzt geändert durch Artikel 19 Steueränderungsgesetz 2001 (StÄndG 2001) v. 20. Dezember 2001 (BGBl. I S. 3794),

– Umsatzsteuer-Richtlinien 2000 (UStR 2000) vom 10. Dezember 1999 (BStBl. 1999 I Sondernummer 2/1999),

– Verordnung über die örtliche Zuständigkeit für die Umsatzsteuer im Ausland ansässiger Unternehmer (USt-ZuständigkeitsV) vom 21. Februar 1995 (BGBl. I S. 225), zuletzt geändert durch Artikel 21 des Gesetzes vom 20. Dezember 2001 (BGBl. I S. 3814).

Dem deutschen Umsatzsteuerrecht liegen gemeinschaftsrechtliche Regelungen zugrunde, die der Rat der Europäischen Gemeinschaften in besonderen Richtlinien getroffen hat.

### 2.1 Steuerpflichtige

Als Umsatzsteuerpflichtige gelten Unternehmer im Sinne des § 2 Abs. 1 UStG. Danach ist Unternehmer, wer eine gewerbliche oder berufliche Tätigkeit selbständig ausübt.

Das Unternehmen umfasst die gesamte gewerbliche oder berufliche Tätigkeit des Unternehmers. Gewerblich oder beruflich ist jede nachhaltige Tätigkeit zur Erzielung von Einnahmen, auch wenn die Gewinnabsicht fehlt oder eine Personenvereinigung nur ihren Mitgliedern gegenüber tätig wird.

Unterhält ein Unternehmer mehrere Betriebe oder besteht ein Unternehmen aus mehreren örtlichen Einheiten (Filialen, Zweigbetrieben, bei Organschaften Tochterunternehmen), so wird es jeweils als Einheit mit dem gesamten Jahresumsatz von dem für den Sitz der Geschäftsleitung zuständigen Finanzamt zentral erfasst. Voraussetzung für die Anrechnung als umsatzsteuerrechtliche Organschaft ist, dass eine juristische Person nach dem Gesamtbild der tatsächlichen Verhältnisse finanziell, wirtschaftlich und organisatorisch in ein Unternehmen eingegliedert ist (Organgesellschaft gem. § 2 Abs. 2 UStG). Steuerbar sind lediglich die Außenumsätze des Organkreises, die vom Organträger zu versteuern sind.

Die juristischen Personen des öffentlichen Rechts sind nur im Rahmen ihrer Betriebe gewerblicher Art und ihrer land- oder forstwirtschaftlichen Betriebe gewerblich oder beruflich tätig und damit umsatzsteuerrechtlich relevant (§ 2 Abs. 3 UStG), wobei entscheidend ist, ob sich die wirtschaftliche Betätigung vom Hoheitsbetrieb abhebt und einen eigenen Betrieb gewerblicher Art darstellt. Unabhängig vom Vorliegen dieser Voraussetzungen gelten bestimmte, in § 2 Abs. 3 UStG genannte Aktivitäten in jedem Fall als berufliche oder gewerbliche Tätigkeiten.

## 2.2 Steuerbarer Umsatz, Gesamtumsatz

Der steuerbare Umsatz gem. § 1 UStG umfasst

- die Lieferungen und sonstigen Leistungen<sup>1)</sup>, die ein Unternehmer im Inland gegen Entgelt im Rahmen seines Unternehmens ausführt. Die Steuerbarkeit entfällt nicht, wenn der Umsatz aufgrund gesetzlicher oder behördlicher Anordnung ausgeführt wird (§ 1 Abs. 1 Nr. 1 UStG),
- die Einfuhr von Gegenständen aus dem Drittlandsgebiet in das Inland (§ 1 Abs. 1 Nr. 4 UStG)<sup>2)</sup>,
- die innergemeinschaftlichen Erwerbe im Inland gegen Entgelt (§ 1 Abs. 1 Nr. 5 UStG).

Beim sogenannten Gesamtumsatz in der Definition des § 19 Abs. 3 UStG handelt es sich um eine Größe, die durch Abzug einer Reihe bestimmter steuerfreier Umsätze aus dem steuerbaren Umsatz im Sinne des § 1 Abs. 1 Nr. 1 UStG abgeleitet wird. Er ist maßgebend für die Berechnung der Steuer nach vereinnahmten Entgelten (§ 20 Abs. 1 Nr. 1 UStG).

Modifiziert sind auch die Umsätze, die der Ermittlung abziehbarer Vorsteuerbeträge nach Durchschnittssätzen gem. §§ 23 und 23a UStG zugrunde liegen.

## 2.3 Nichtsteuerbarer Umsatz

Nicht steuerbar sind Umsätze, die nicht von einem Unternehmer im Sinne des UStG und/oder nicht im Inland erbracht worden sind. Außerdem sind Lieferungen und sonstige Leistungen nicht steuerbar, wenn kein Leistungsaustausch vorliegt. An letzterem fehlt es z.B. bei bloßen Entgeltentrichtungen wie Geldzahlung oder Überweisung, echten Schadensersatzleistungen oder, wenn eine Lieferung rückgängig gemacht wird.

An der gewerblichen oder beruflichen Tätigkeit und damit an der Unternehmereigenschaft fehlt es den juristischen Personen des öffentlichen Rechts in ihrem Hoheitsbereich; d.h. nicht steuerbar sind grundsätzlich deren Umsätze, soweit sie nicht von Betrieben gewerblicher Art oder von land- oder forstwirtschaftlichen Betrieben erbracht werden (jedoch Ausnahmen gem. § 2 Abs. 3 Satz 2 UStG). Nur die in diesen Betrieben und Tätigkeitsbereichen ausgeführten Umsätze unterliegen der Umsatzsteuer. Andere Leistungen sind nicht steuerbar, auch wenn sie nicht in Ausübung öffentlicher Gewalt bewirkt werden. Andererseits ist eine Tätigkeit, die der Erfüllung von Hoheitsaufgaben dient, steuerbar, wenn sie nicht von einer juristischen Person des öf-

---

<sup>1)</sup> Die Definition der Lieferungen und sonstigen Leistungen ergibt sich aus § 3 UStG; zu den sonstigen Leistungen zählen auch die Reiseleistungen im Sinne des § 25 UStG.

<sup>2)</sup> Die Umsätze, die der Einfuhrumsatzsteuer unterliegen, sind jedoch nicht Gegenstand der Umsatzsteuerstatistik. Ab 1993 werden die innergemeinschaftlichen Erwerbe aus EU-Mitgliedstaaten von den Unternehmen in den Umsatzsteuer-Voranmeldungen angegeben; sie wurden erstmals in der Umsatzsteuerstatistik 1994 erfaßt.

fentlichen Rechts, sondern von dritten Unternehmen ausgeübt wird.

Nicht steuerbar sind auch die Innenumsätze eines Organkreises, weil die einzelnen Organgesellschaften eine gewerbliche oder berufliche Tätigkeit nicht selbständig ausüben, und es ihnen daher ebenfalls an der Unternehmereigenschaft fehlt.

Umsätze im Rahmen einer Geschäftsveräußerung an einen anderen Unternehmer für dessen Unternehmen unterliegen nicht der Umsatzsteuer.

## 2.4 Inland

Das Inland im Sinne des UStG ist das Gebiet der Bundesrepublik Deutschland mit Ausnahme des Gebietes von Büsingen, der Insel Helgoland, der Freihäfen, der Gewässer und Watten zwischen der Hoheitsgrenze und der jeweiligen Strandlinie sowie der deutschen Schiffe und der deutschen Luftfahrzeuge in Gebieten, die zu keinem Zollgebiet gehören. Zollanschlüsse sind ausländische Hoheitsgebiete, die dem deutschen Zollgebiet angeschlossen sind (österreichische Gemeinden Mittelberg [Kleines Walsertal] und Junholz in Tirol). Sie gehören jedoch zum Ausland im Sinne des § 1 Abs. 2 Satz 2 UStG.

## 2.5 Gemeinschaftsgebiet

Das Gemeinschaftsgebiet im Sinne des UStG umfasst das Inland und die Gebiete der übrigen Mitgliedstaaten der Europäischen Gemeinschaft, die nach dem Gemeinschaftsrecht als Inland dieser Mitgliedstaaten gelten (§ 1 Abs. 2a).

## 2.6 Steuerbefreiungen (steuerfreie Umsätze)

Bei den Steuerbefreiungen (§ 4 Nr. 1 bis 28, § 25 Abs. 2 UStG) wird unterschieden zwischen Umsätzen, bei denen ausdrücklich ein Recht auf Vorsteuerabzug besteht (§ 15 Abs. 1 und 3 UStG; siehe auch unter 2.9) und solchen, die davon grundsätzlich ausgeschlossen sind (§ 15 Abs. 1 a und Abs. 2, § 25 Abs. 4 UStG).

Steuerfrei mit Vorsteuerabzug sind insbesondere Ausfuhren und innergemeinschaftliche Lieferungen, Lohnveredelungen an Gegenständen der Ausfuhr (§ 4 Nr. 1 UStG), Umsätze für die Seeschifffahrt und Luftfahrt (§ 4 Nr. 2 UStG), der grenzüberschreitende Güterverkehr (§ 4 Nr. 3 UStG), Reiseleistungen außerhalb des Gebietes der Europäischen Wirtschaftsgemeinschaft (§ 25 Abs. 2 UStG), Lieferungen von Gold an Zentralbanken (§ 4 Nr. 4 UStG).

Aus der umfangreichen Liste der steuerfreien Umsätze ohne Vorsteuerabzug sind vor allem zu nennen: Geschäftsvorfälle im Geld- und Kapitalverkehr, Vermietung und Verpachtung von Grundstücken, Umsätze, die anderen umsatzbezogenen Verkehrsteuern unterliegen (Grundwerb-, Rennwett- und Lotterie-, Versicherungssteuer) sowie bestimmte Leistungen des Gesundheits- und Sozialwesens. Bei innergemeinschaftlichen Dreiecksgeschäften nach § 25 b UStG sind die Umsätze des ersten Abnehmers ebenfalls steuerfrei ohne Berechtigung zum Vorsteuerab-



zug, wenn die Steuerschuld auf den letzten Abnehmer übertragen wurde.

Zur Vermeidung nachteiliger kumulativer Folgen für die Steuerbelastung und die Preisgestaltung kann nach Maßgabe des § 9 UStG durch Erklärung gegenüber dem Finanzamt auf bestimmte Steuerbefreiungen im intermediären Geschäftsverkehr verzichtet werden, so dass der Vorsteuerabzug voll greift.

## 2.7 Bemessungsgrundlage

Der Umsatz bemisst sich

- bei Lieferungen und sonstigen Leistungen sowie beim innergemeinschaftlichen Erwerb im allgemeinen nach dem Entgelt (§ 10 Abs. 1 UStG),
- bei unentgeltlichen Wertabgaben im Sinne von § 3 Abs. 1 b UStG nach dem Einkaufspreis zuzüglich der Nebenkosten oder mangels eines Einkaufspreises nach den Selbstkosten (§ 10 Abs. 4 UStG),
- bei Reiseleistungen im Sinne des § 25 Abs. 1 UStG nach dem Unterschied zwischen dem Betrag, den der Leistungsempfänger aufwendet und dem Betrag, den der Unternehmer für die Reisevorleistungen aufwendet (§ 25 Abs. 3 UStG - sogenannte Margenbesteuerung),
- bei Umsätzen von Gebrauchtfahrzeugen nach dem Betrag, um den der Verkaufspreis den Einkaufspreis für das Fahrzeug übersteigt (§ 25a Abs. 3 UStG - Differenzbesteuerung),

Die Umsatzsteuer, die gem. § 10 Abs. 4 Satz 2 UStG nicht zur Bemessungsgrundlage gehört, ist grundsätzlich nach vereinbarten Entgelten (Sollbesteuerung) zu berechnen (§ 16 Abs. 1 UStG). Die Steuerberechnung nach vereinbarten Entgelten (Ist-Besteuerung) beschränkt sich auf Unternehmen mit einem Gesamtumsatz von nicht mehr als 125 000 Euro bzw. in den neuen Ländern 500 000 Euro im Vorjahr, auf Nichtbuchführungspflichtige und Angehörige freier Berufe (§ 20 UStG).

## 2.8 Steuersätze

Die Umsatzsteuer beträgt seit 1.4.1998 für jeden steuerpflichtigen Umsatz 16 v.H. der Bemessungsgrundlage (§ 12 Abs. 1 UStG; vom 1.1.1993 bis 31.3.1998 15 v.H.); sie ermäßigt sich für eine Reihe von Umsätzen auf 7 v.H. (§ 12 Abs. 2 UStG), u.a. für Lieferungen, Einfuhr, innergemeinschaftlichen Erwerb und Vermietung der in der Anlage zum Umsatzsteuergesetz aufgeführten Gegenstände (z.B. land- und forstwirtschaftliche Erzeugnisse, Lebensmittel, Waren des Buchhandels und Erzeugnisse des graphischen Gewerbes, bestimmte Hilfsmittel für Kranke, Kunstgegenstände); zum ermäßigten Satz werden ferner bestimmte Leistungen des kulturellen Bereichs sowie die Beförderung im Personennahverkehr nach Maßgabe des § 12 Abs. 2 Nr. 10 UStG besteuert.

Aus der Anwendung der Steuersätze auf die Bemessungsgrundlage ergibt sich die Umsatzsteuer vor Abzug der Vorsteuerbeträge. Eine Sonderregelung betrifft die im Rahmen eines land- und forstwirtschaftlichen Betriebs gem.

§ 24 Abs. 1 UStG ausgeführten Umsätze (siehe unter 2.16).

## 2.9 Vorsteuerabzug, Ausstellung von Rechnungen

Bei der Steuerberechnung kann der Unternehmer die ihm im Geschäftsverkehr von anderen Unternehmen gesondert in Rechnung gestellte Umsatzsteuer als Vorsteuerbetrag von seiner Steuerschuld absetzen. Zu den abziehbaren Vorsteuern gehört auch die auf Importe für Unternehmenszwecke entrichtete Einfuhrumsatzsteuer (§ 15 Abs. 1 UStG) und die Steuer für den innergemeinschaftlichen Erwerb.

Der Vorsteuerabzug ist nur zulässig, wenn die Steuer gesondert in Rechnung gestellt worden ist. Einzelheiten, z.B. über die erforderlichen Angaben in den Rechnungen, über Folgen des unberechtigten, gesonderten Steuerausweises usw. ergeben sich aus § 14 UStG und den dazu erlassenen Durchführungsbestimmungen.

Der Vorsteuerabzug erstreckt sich grundsätzlich auf alle Bezüge für das Unternehmen. Nur zu 50 vom Hundert abziehbar sind Vorsteuerbeträge für die Anschaffung oder Herstellung, die Einfuhr, den innergemeinschaftlichen Erwerb, die Miete oder den Betrieb von Fahrzeugen, die auch den privaten Bedarf des Unternehmers oder für andere unternehmensfremde Zwecke verwendet wird abziehbar (§ 15 Abs. 1b UStG). Nicht abziehbar sind Vorsteuerbeträge, die auf Aufwendungen für ertragssteuerrechtlich nicht abzehbare Repräsentationsaufwendungen (§ 15 Abs. 1 a Nr. 1 UStG), Reisekosten des Unternehmers und seines Personals (§ 15 Abs. 1 a Nr. 2 UStG) sowie Umzugskosten für einen Wohnungswechsel (§ 15 Abs. 1 a Nr. 3 UStG) entfallen. Ausgeschlossen sind nach § 15 Abs. 2 UStG die Steuern für Lieferungen und Leistungen, die ein Unternehmer zur Ausführung steuerfreier und ihnen gleichgestellter Umsätze verwendet. Ausnahmen ergeben sich aus § 15 Abs. 3 UStG (siehe unter 2.6). Tätigt das Unternehmen sowohl Umsätze, die zum Vorsteuerabzug berechtigen, als auch Umsätze, die den Vorsteuerabzug ausschließen, dann müssen die Vorsteuern in einen abziehbaren und einen nicht abziehbaren Betrag aufgeteilt werden. Der Aufteilungsschlüssel ergibt sich aus § 15 Abs. 4 UStG.

Aus Vereinfachungsgründen können die abziehbaren Vorsteuerbeträge für bestimmte Berufs- und Gewerbebranchen nach allgemeinen Durchschnittssätzen (v.H.-Sätzen) gem. Anlage zu §§ 69 und 70 UStDV berechnet werden. Voraussetzung ist, dass der Unternehmer weder buchführungspflichtig ist (§ 23 UStG), noch dass sein nach § 69 UStDV modifizierter Vorjahresumsatz in den einzelnen Berufs- und Gewerbebranchen 61 355 Euro überstiegen hat. Auch für Körperschaften, Personenvereinigungen und Vermögensmassen im Sinne des § 5 Abs. 1 Nr. 9 des Körperschaftsteuergesetzes, d.h. für Körperschaften, die gemeinnützige, mildtätige oder kirchliche Zwecke verfolgen, wird zur Berechnung der abziehbaren Vorsteuerbeträge ein Durchschnittssatz von 7 % des steuerpflichtigen Umsatzes, mit Ausnahme der Einfuhr und des innergemeinschaftlichen Erwerbs, festgesetzt. Voraussetzung ist, dass der Umsatz im vorangegangenen Kalenderjahr 30 678 Euro nicht überstiegen hat, und dass die Körperschaft nicht buchführungspflichtig ist (§ 23a UStG).

Eine Sonderregelung gilt für land- und forstwirtschaftliche Betriebe (siehe unter 2.16).

## 2.10 Steuerzahllast (Steuersoll)

Nach Berücksichtigung der abziehbaren Vorsteuer- und Kürzungsbeträge verbleibt eine Zahllast bzw. ein Steuererstattungsanspruch gegenüber dem Finanzamt, die/der im Wege der USt-Vorauszahlung oder -Rückzahlung (monatlich/vierteljährlich) beglichen wird (siehe unter 2.13).

## 2.11 Entstehung der Steuer

Die Steuer entsteht gem. § 13 Abs. 1 UStG bei Berechnung

- nach vereinbarten Entgelten mit Ablauf des Voranmeldungszeitraumes, in dem die Leistungen ausgeführt worden sind,
- nach vereinnahmten Entgelten mit Ablauf des Voranmeldungszeitraumes, in dem die Entgelte vereinnahmt worden sind.

## 2.12 Besteuerungszeitraum, Steuerberechnung

Besteuerungszeitraum ist in der Regel das Kalenderjahr. Bei der Steuerberechnung ist von der Summe der Umsätze auszugehen, soweit für sie die Steuer im Besteuerungszeitraum entstanden ist; abzusetzen sind die in den Besteuerungszeitraum fallenden abziehbaren Vorsteuerbeträge (§ 16 Abs. 1 und 2 UStG).

## 2.13 Besteuerungsverfahren

Der Unternehmer hat für das Kalenderjahr oder ggf. einen kürzeren Besteuerungszeitraum eine Steuererklärung abzugeben (§ 18 Abs. 3 UStG). Im Vorgriff auf die Steuererklärung und die spätere Veranlagung hat der Unternehmer jeweils bis zum 10. Tag nach Ablauf jedes Kalendervierteljahres/Kalendermonats (= Voranmeldungszeitraum) eine Voranmeldung abzugeben und eine USt-Vorauszahlung zu leisten (§ 18 Abs. 1 und 2 UStG). Bei Unternehmern, deren Steuer im vorangegangenen Kalenderjahr mehr als 6 136 Euro betragen hat, ist der Kalendermonat Voranmeldungszeitraum (§ 18 Abs. 2 UStG). Auf Antrag kann das Finanzamt die Fristen für die Abgabe der Voranmeldung und für die Entrichtung der Vorauszahlungen um einen Monat verlängern (Dauerfristverlängerung); Monatszahler haben hierfür eine Sondervorauszahlung auf die voraussichtliche Jahressteuer zu entrichten (§§ 46, 47 UStDV). Beträgt die Steuer für das vorangegangene Kalenderjahr nicht mehr als 512 Euro, kann das Finanzamt von der Abgabe der Voranmeldung und der Vorauszahlung befreien.

Bei steuerpflichtigen Lieferungen und Leistungen von im Ausland ansässigen Unternehmern ist die Umsatzsteuer im Abzugsverfahren gem. § 51 ff. UStDV vom Leistungsempfänger zu entrichten.

## 2.14 Örtliche Zuständigkeit

Für die Umsatzsteuer mit Ausnahme der Einfuhrumsatzsteuer ist das Finanzamt zuständig, von dessen Bezirk aus der Unternehmer sein Unternehmen ganz oder vorwiegend betreibt (§ 21 Abs. 1 Satz 1 AO 1977).

Wird das Unternehmen von einem nicht zum Geltungsbereich des Gesetzes gehörenden Ort aus betrieben, so sind für Unternehmen aus den in der USt-ZuständigkeitsV genannten Staaten die dort festgelegten Finanzämter örtlich zuständig (§ 21 Abs. 1 Satz 2 AO 1977).

## 2.15 Besteuerung der Kleinunternehmer

Die Umsatzsteuer wird nicht erhoben, wenn der nach vereinnahmten Entgelten bemessene Gesamtumsatz<sup>3)</sup> 16 620 Euro im Vorjahr nicht überstiegen hat (ggf. Umrechnung in einen Jahresgesamtumsatz) und 50 000 Euro im laufenden Jahr voraussichtlich nicht übersteigen wird (§ 19 Abs. 1 UStG), mit der Folge, dass ein Vorsteuerabzug ausgeschlossen ist. Ein Verzicht auf die Steuerbefreiung ist gem. § 19 Abs. 2 UStG möglich.

## 2.16 Besteuerung der Land- und Forstwirtschaft nach Durchschnittssätzen

Im Rahmen des Mehrwertsteuersystems nehmen die land- und forstwirtschaftlichen Betriebe im Sinne des § 24 UStG eine Sonderstellung ein. Danach werden die Steuern für den größten Teil der land- und forstwirtschaftlichen Umsätze in gleicher Höhe festgesetzt wie die diesen Umsätzen zuzurechnenden Vorsteuern (Vorsteuerpauschale), mit dem Ergebnis, dass hierfür keine Zahlungsverpflichtung an das Finanzamt entsteht, während die Leistungsempfänger die ihnen in Rechnung gestellte Umsatzsteuer als Vorsteuer geltend machen können. Über die Höhe der Durchschnittssätze und der verbleibenden Steuerzahllast für die unterschiedlichen land- und forstwirtschaftlichen Umsätze informiert die Aufstellung auf der folgenden Seite.

Die Durchschnittsbesteuerung ist nur auf die im Rahmen eines land- und forstwirtschaftlichen Betriebs ausgeführten Umsätze anwendbar. Sie erstreckt sich nicht auf Gewerbebetriebe kraft Rechtsform (Kapitalgesellschaften oder Erwerbs- und Wirtschaftsgenossenschaften, die nach § 2 Abs. 2 des Gewerbesteuergesetzes als Gewerbebetriebe gelten). Führt der Unternehmer neben durchschnittsbesteuerten Umsätzen auch andere Umsätze aus, so ist der land- und forstwirtschaftliche Betrieb als ein in der Gliederung des Unternehmens gesondert geführter Betrieb zu behandeln (§ 24 Abs. 3 UStG).

Nach § 24 Abs. 4 können die Land- und Forstwirte für die Besteuerung nach den allgemeinen Vorschriften des UStG optieren.

---

<sup>3)</sup> Zuzüglich der darauf entfallenden Steuer, abzüglich der Umsätze von Wirtschaftsgütern des Anlagevermögens.

**Durchschnittsätze des § 24 UStG für land- und forstwirtschaftliche Betriebe 2002**

Art der Umsätze	Durchschnittsatz		Steuer- zahllast
	Umsatz	Vorsteuer	
	in v.H. der Bemessungsgrundlage		
1 Lieferungen von forstwirtschaftlichen Erzeugnissen, ausgenommen Sägewerkserzeugnisse (z.B. Rund-, Schicht- und Abfallholz) .....	5	5	0
2 Lieferungen der in der Anlage <sup>1)</sup> aufgeführten Sägewerkserzeugnisse (z.B. Schnittholzabfälle, Hobel-, Hack- und Sägespäne), sonstige Leistungen (z.B. Lohnfahren), Hilfsumsätze (z.B. Verkauf gebrauchter Landmaschinen) .....	9	9	0
3 Lieferungen (ausgenommen Ausfuhrlieferungen und Umsätze im Ausland) der			
a) in der Anlage <sup>1)</sup> <b>nicht</b> aufgeführten Sägewerkserzeugnisse (z.B. Kanthölzer, Bohlen, Bretter) .....	16	9	7
b) in der Anlage <sup>1)</sup> <b>nicht</b> aufgeführten Getränke (z.B. Wein, Traubenmost, Frucht- und Gemüsesäfte) sowie alkoholische Flüssigkeiten (z.B. reiner Alkohol) .....	16	9	7
4 Ausfuhrlieferungen und im Ausland bewirkte Umsätze der			
a) in der Anlage <sup>1)</sup> <b>nicht</b> aufgeführten Sägewerkserzeugnisse (vgl. Nr. 3 a) .....	9	9	0
b) Getränke, alkoholische Flüssigkeiten (vgl. Nr. 3 b) ..	9	9	0
5 Übrige landwirtschaftliche Umsätze (z.B. Getreide, Vieh, Fleisch, Milch, Obst, Gemüse, Eier) .....	9	9	0

<sup>1)</sup> Zu § 12 Abs. 2 Nr. 1 und 2 UStG (Liste der dem ermäßigten Steuersatz unterliegenden Gegenstände).

### 3 Durchführung der Statistik

#### 3.1 Erhebung, Datensatz und Merkmale

Erhebungsgrundlage der Umsatzsteuerstatistik sind Datensätze, die die Rechenzentren der Landesfinanzbehörden für jeden Steuerpflichtigen aus Daten des automatisierten Umsatzsteuer-Voranmeldungs- und -Vorauszahlungsverfahrens (UVV) und des Grundinformationsdienstes zusammenstellen und an die Statistischen Landesämter übermitteln. In Anlehnung an die Umsatzsteuer-Freigrenze des § 19 UStG werden Datensätze mit einem Jahreswert der Lieferungen und Leistungen von 16 620 Euro oder weniger eliminiert.

Aus den **Umsatzsteuer-Voranmeldungen** werden folgende quantitative Merkmale in die Datensätze übernommen<sup>4)</sup>:

- steuerbare Umsätze (ohne die der Einfuhrumsatzsteuer unterliegenden Umsätze)
- Umsatzsteuer vor Abzug der Vorsteuerbeträge
- abziehbare Vorsteuerbeträge
- USt-Vorauszahlung (bzw. -Überschuss)
- Umsatzsteuer im Abzugsverfahren gem. § 51 ff. UStDV.

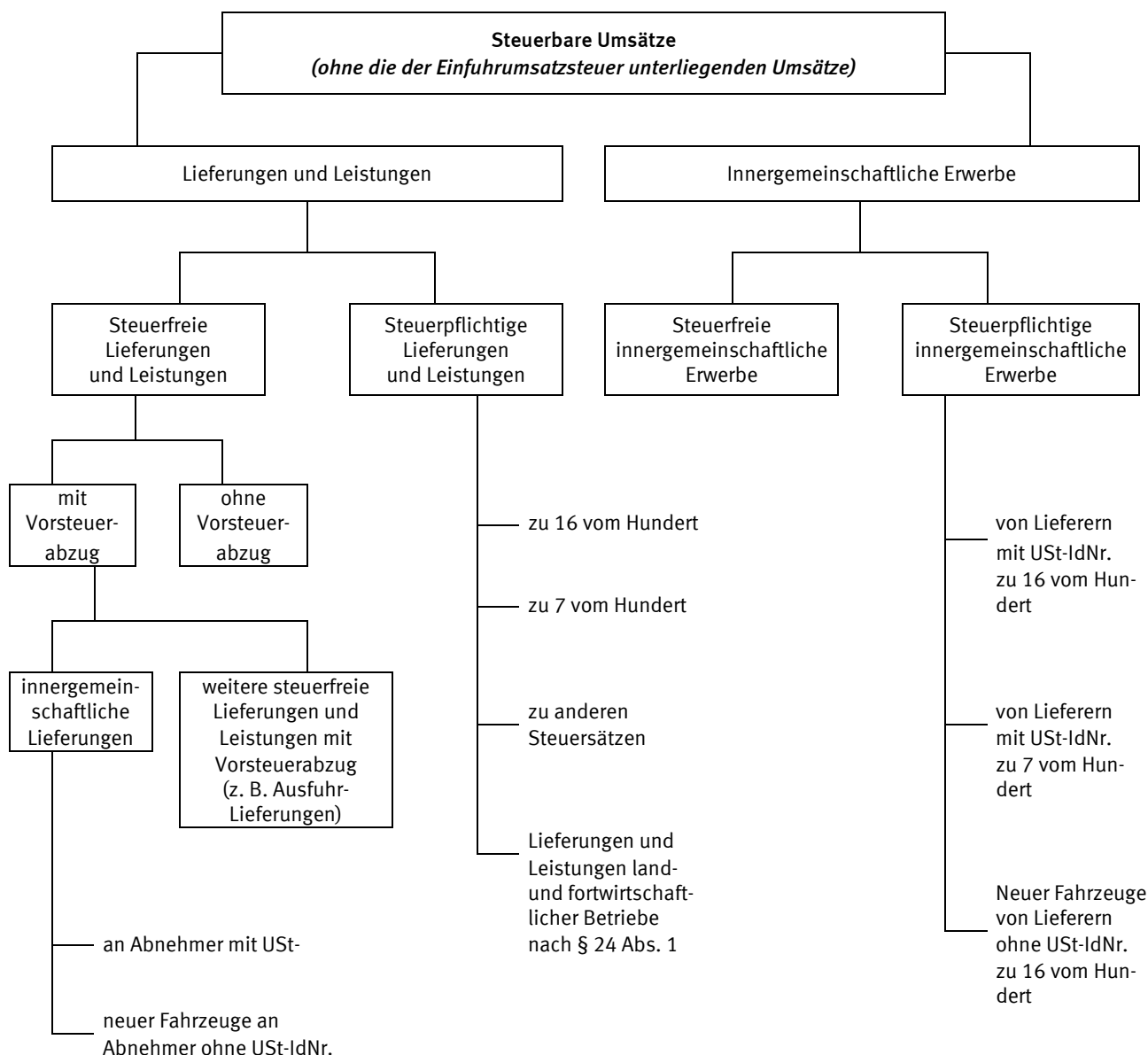

<sup>4)</sup> Ein Voranmeldungsmuster ist im Anhang dieser Veröffentlichung abgedruckt.

Aus den **Grundinformationen** werden folgende qualitativen Merkmale übernommen

- Gewerbekennzahl (GKZ)
- Amtlicher Gemeindeschlüssel (AGS)
- Letztgültige Zahlungsweise
  - Monatszahler
  - Vierteljahreszahler
- Dauer der Steuerpflicht
  - Beginn vor dem 1.1.2001, Ende nicht vor dem 1.1.2003
  - Beginn im Jahr 2001; Ende nicht vor dem 1.1.2003
  - Beginn im Jahr 2002; Ende nicht vor dem 1.1. 2003
  - Beginn vor dem 1.1.2002; Ende im Jahr 2002
  - Beginn im Jahr 2002; Ende im Jahr 2002.
- Ist-Besteuerung nach § 20 Abs. 1 UStG
  - als Unternehmer, dessen Gesamtumsatz im Vorjahr nicht mehr als 125 000 Euro betragen hat (Nr. 1),
  - als Nicht-Buchführungspflichtiger oder Freiberufler (Nr. 2 oder 3).
- Land- und forstwirtschaftlicher Betrieb mit Regelbesteuerung nach § 24 Abs. 4 UStG.
- Vorsteuer nach allgemeinen Durchschnittssätzen gem. §§ 23 und 23a UStG.
- Organschaft nach § 2 Abs. 2 Nr. 2 UStG (Organkreis)
- Letztgültige Abgabe der Voranmeldung
  - auf amtlichem Vordruck
  - auf abweichendem Vordruck
  - auf Magnetband
- Dauerfristverlängerung
- Rechtsform
  - Einzelunternehmen (natürliche Personen),
  - Offene Handelsgesellschaften, GmbH & Co. OHG, AG & Co. OHG, Gesellschaften des bürgerlichen Rechts und ähnliche Gesellschaften (z.B. Grundstücksgemeinschaft, Partenreederei, Arbeitsgemeinschaft, stille Gesellschaft, Erbengemeinschaft, Europäische Wirtschaftliche Interessenvereinigung),
  - Kommanditgesellschaften (einschl. GmbH & Co. KG, AG & Co. KG),
  - Aktiengesellschaften, Kommanditgesellschaften auf Aktien, bergrechtliche Gewerkschaften,
  - Gesellschaften mit beschränkter Haftung,
  - Erwerbs- und Wirtschaftsgenossenschaften (z.B. Kreditgenossenschaften, landwirtschaftliche Nutzungs- und Verwertungsgenossenschaften, Realgemeinden),
  - Betriebe gewerblicher Art von Körperschaften des öffentlichen Rechts (z.B. Staatsbanken, öffentliche Sparkassen, öffentlich-rechtliche Versorgungs-, Verkehrs- und Hafenbetriebe),
  - sonstige Rechtsformen (sonstige juristische Personen des privaten und des öffentlichen Rechts wie Versicherungsvereine auf Gegenseitigkeit, nicht-rechtsfähige Vereine, Anstalten, Stiftungen und andere Zweckvermögen, Gebietskörperschaften, öffentlich rechtliche Religionsgesellschaften, ausländische Rechtsformen).

### 3.2 Aufbereitung, Tabellenprogramm

Die Aufbereitung des Materials erfolgt nach einem für die Statistischen Landesämter und das Statistische Bundesamt einheitlichen Programm.

Die aus den Umsatzsteuer-Voranmeldungen und dem Grundinformationsdienst aufgebauten Datensätze der Finanzverwaltung wurden von den Statistischen Landesämtern einer differenzierten Plausibilitätskontrolle unterzogen, ggf. nach Rückfrage bei den zuständigen Finanzbehörden bereinigt und sodann nach dem bundeseinheitlichen Tabellenprogramm maschinell aufbereitet.

Aus den Länderergebnissen sind nach Prüfung im Statistischen Bundesamt die nachstehend veröffentlichten Bundesergebnisse unter Wahrung des Steuer- bzw. Statistikgeheimnisses zusammengestellt worden.

### 3.3 Veröffentlichung der Ergebnisse

Die Ergebnisse der Umsatzsteuerstatistik sind über verschiedene Wege zugänglich. Neben der vorliegenden Jahresveröffentlichung werden erste Eckdaten frühzeitig im Internet angeboten. Das Grundprogramm umfasst einen Vorjahresvergleich auf Ebene ausgewählter Wirtschaftsbereiche. Per Download sind derzeit vier Dateien kostenfrei erhältlich.

Steuerpflichtige und deren Lieferungen und Leistungen des aktuellen Statistikjahres in der Gliederung nach:

- Wirtschaftsabschnitten und Größenklassen der Lieferungen und Leistungen
- Rechtsformen und Größenklassen der Lieferungen und Leistungen (ohne Wirtschaftszweiggliederung)
- Wirtschaftsabschnitte und Rechtsformen
- Wirtschaftsabschnitte und Bundesländer.

Über den Statistik-Shop sind zusätzlich kostenlos erhältlich:

- die vollständige Branchenstruktur
- die vorliegende Fachserie.

Die Umsatzsteuerstatistik ist mit ihren Angaben zur Entwicklung der Steuerpflichtigen und deren Umsätze in allen Wirtschaftsbereichen oft einzige Datenquelle für Informationen zu Branchen die nicht über eine Fachstatistik laufend befragt werden. Für diese oft sehr speziellen Datenanfragen empfiehlt sich eine direkte Anfrage an die Mitarbeiterinnen und Mitarbeiter der Umsatzsteuerstatistik. Hier kann eine individuelle Beratung über die vorhandenen Angaben und deren Strukturen erfolgen und der Zugang zu den Daten abgestimmt werden.

Die Einzeldaten der Umsatzsteuerstatistik unterliegen dem Steuer- und Statistikgeheimnis. Aus diesem Grund werden in den Tabellen Ergebnisse geheim gehalten, bei denen das Steuer- oder Statistikgeheimnis verletzt wäre (primäre Geheimhaltung). Um sicherzustellen, dass durch Differenzrechnung die unterdrückten Ergebnisse nicht errechnet werden können, müssen weitere Tabellenfelder gesperrt werden (sekundäre Geheimhaltung). Bis zum Jahr 2000 wurde die Geheimhaltung in einem aufwändigen Verfahren manuell sichergestellt. Beginnend mit dem Berichtsjahr 2001 erfolgte der Umstieg auf maschinelle Ver-

fahren der Geheimhaltung. Dies beinhaltet einerseits Änderungen bei den primären Geheimhaltungen, die jetzt nach neuen, moderneren Regeln maschinell ermittelt werden (P-% Regel gegenüber der bisherigen Fallzahl- und Dominanzregel) und andererseits den Einsatz maschineller Verfahren zur sekundären Geheimhaltung. In den Ergebnissen ist dieser Umstieg insbesondere daran zu erkennen, dass die Sperrmuster sich gegenüber den Vorjahren verändert haben. So können bei den Ergebnissen nach Umsatzgrößenklassen keine Klammern mehr gesetzt werden, da die zu sperrenden Werte teilweise nicht in benachbarten Größenklassen sind.

## 4 Methodische Hinweise

### 4.1 Definitive Abgrenzung

Leistungsfähigkeit und Aussagekraft der Umsatzsteuerstatistik werden weitgehend von ihrem sekundärstatistischen Charakter bestimmt, d.h.

- Grundlage für die Erstellung der Ergebnisse sind die aus dem Umsatzsteuer-Voranmeldungsverfahren stammenden Daten. Änderungen oder zusätzliche Angaben, die sich aus den zum Teil sehr viel später vorliegenden Jahreserklärungen ergeben, können nicht berücksichtigt werden,
- die Abgrenzung der Erhebungstatbestände ergibt sich aus dem Umsatzsteuerrecht.

**Nicht** in der Umsatzsteuerstatistik **erfasst** werden:

- Sog. Jahreszahler, d.h. Unternehmer, die keine USt-Voranmeldung abgegeben haben, weil ihre Jahressteuer im Vorjahr nicht mehr als 512 Euro betragen hat; hierzu gehören auch Steuerpflichtige mit hohen steuerbaren, aber niedrigen darin enthaltenen steuerpflichtigen Umsätzen (z.B. Angehörige freier Berufe im Bereich der Humanmedizin),
- Unternehmer mit einem steuerbaren Jahresumsatz von weniger als 16 620 Euro ohne Rücksicht auf die zugrunde liegenden steuerlichen Tatbestände. Hierunter fallen z.B. Kleinunternehmer im Sinne von § 19 UStG oder Unternehmer, die die o.a. Umsatzgrenze bei nicht ganzjähriger Tätigkeit nicht überschritten haben,
- Land- und forstwirtschaftliche Betriebe, für die aufgrund der Durchschnittsbesteuerung nach § 24 Abs. 1 UStG keine Steuerzahllast entsteht; diese Sonderregelung gilt für die Masse der Betriebe,
- Organtöchter (Organgesellschaften), die gemäß § 2 Abs. 2 UStG zusammen mit der Organmutter **einen** Steuerpflichtigen (= Organkreis) bilden (siehe unter 2.1).

Zu Doppelzählungen desselben Unternehmens, aber nicht bei den Umsätzen, kann es dagegen dadurch kommen, dass sich bei Inhaberwechsel, Änderung der Rechtsform, Sitzverlagerung usw. im zeitlichen Ablauf des Besteuerungsjahres mehr als **eine** (natürliche oder juristische) Person als Steuerpflichtiger ausweist. Das Abheben auf

Mit dem Berichtsjahr 1999 beginnend weiten wir unser Angebot an Standardprodukten mit Ergebnissen der Umsatzsteuerstatistik aus. Die kostenlosen und kostenpflichtigen Standardprodukte bieten den Vorteil der kurzfristigen Verfügbarkeit und mit Hilfe von Excel-Dateien vereinfachen sich die weiteren Analysen.

Im Anhang ist eine Liste mit den vorgesehenen Standardprodukten und den Preisen abgedruckt. Die Produkte können nur direkt über das Fachreferat im Statistischen Bundesamt bezogen werden.

die - ggf. nicht das ganze Jahr hindurch bestehende - Steuerpflicht hat die Einbeziehung von Unternehmen zur Folge, die bei einer Stichtagsstatistik außer Betracht bleiben würden.

Folgende Umsätze **erfasster** Steuerpflichtiger sind in der Statistik nicht oder nicht in voller Höhe ausgewiesen:

- Nichtsteuerbare Umsätze,
- Steuerfreie Bank- und Versicherungsumsätze ohne Berechtigung zum Vorsteuerabzug. Diese werden im Zuge der statistischen Aufbereitung eliminiert,
- Weitere Erfassungslücken sind denkbar bei steuerfreien Umsätzen infolge unvollständiger Angaben der Steuerpflichtigen in der Umsatzsteuer-Voranmeldung, sofern hierdurch keine Steuerverkürzung entstanden ist und damit kein unabweisbares fiskalisches Interesse an einer Korrektur der Angaben durch die Finanzverwaltung besteht.

### 4.2 Wirtschaftssystematische Zuordnung

Die detaillierte Gliederung der Daten nach Wirtschaftszweigen anhand der GKZ ist von wesentlicher Bedeutung für die Umsatzsteuerstatistik. Die GKZ wird dem Steuerpflichtigen in erster Linie für statistische, aber auch für finanzamtsinterne Zwecke (z.B. der Betriebsprüfung) entsprechend der Klassifikation der Wirtschaftszweige (WZ), die die Grundlage für die Einordnung der wirtschaftlichen Institutionen bildet, zugeteilt und in den Grundinformativdienst der Finanzverwaltung übernommen.

Grundsätzlich wird ein Unternehmen mit seinen gesamten Umsätzen einer einzigen Branche zugeordnet.

Die in der Vergangenheit im Wirtschaftsabschnitt L - Öffentliche Verwaltung, Verteidigung, Sozialversicherung nachgewiesenen Unternehmen werden im aktuellen Berichtsjahr bereits weitgehend dem Bereich ihrer gewerblichen Tätigkeit zugewiesen. Der Wirtschaftsabschnitt L wird daher in den tiefer gegliederten Tabellen nicht mehr gesondert dargestellt.

Maßgebend für die Zuordnung ist dabei der Schwerpunkt der wirtschaftlichen Tätigkeit, der sich bei verschiedenen Tätigkeiten nach dem Anteil der Wertschöpfung bemessen soll (siehe Definitionen und Regeln der WZ 2003).

Der Branchenzuordnung der Umsatzsteuerstatistik liegt mit dem vorliegenden Berichtsjahr 2002 erstmals die Klassifikation der Wirtschaftszweige, Ausgabe 2003 (WZ 2003), Tiefengliederung für die Steuerstatistiken (GKZ 2003) zugrunde. Mit dem Übergang der Klassifikation der Wirtschaftszweige von der Ausgabe 1993 auf die Ausgabe 2003 werden technische und wirtschaftliche Veränderungen nachvollzogen. Bei der Betrachtung von Zeitreihen ist zu beachten, dass nicht alle Positionen uneingeschränkt vergleichbar sind. In einigen Fällen erfolgte mit dem Klassifikationswechsel die Aufteilung einer alten Position in mehrere neue. Hier ist zum Teil zu vermuten, dass noch nicht alle Unternehmen hinsichtlich ihres wirtschaftlichen Schwerpunkts überprüft werden konnten, so dass im aktuellen Berichtsjahr einige Positionen in nicht quantifizierbarem Ausmaß zu hoch, andere zu niedrig ausgewiesen sein dürften. Betroffen sind hiervon die Positionen:

- 40.11.1 - 40.11.5, 40.12 - 40.13
- 40.21 - 40.22
- 51.84, 51.85.1 und 51.85.2
- 52.49.1, 52.49.2
- 52.49.3 - 52.49.6
- 52.49.7 - 52.49.8
- 74.14.1 - 74.14.2
- 74.85.1 - 74.85.2
- 85.12.1 - 85.12.2

Die vollständige Gliederung der Klassifikation wird in der Tabelle 2.3 verwendet. Aus veröffentlichungstechnischen Gründen musste den Tabellen die amtliche Kurzbezeichnung der Wirtschaftszweige zugrunde gelegt werden, eine Erläuterung der wichtigsten **Abkürzungen** ist auf Seite 5 abgedruckt. Um den genauen **Inhalt** jeder Gliederungsposition zu erhalten, empfiehlt es sich in Zweifelsfällen, die Ausgabe der WZ 2003 mit Erläuterungen heranzuziehen (als pdf.-download im Internet unter [www.destatis.de](http://www.destatis.de), Rubrik Klassifikationen).

#### 4.3 Erläuterungen zu den Daten über Unternehmensgründungen und -auflösungen

Gründungen und Auflösungen (Fluktuationsfälle) werden wie alle übrigen Steuerpflichtigen in der Umsatzsteuerstatistik nur dann erfasst, wenn sie im Erhebungsjahr Voranmeldungen abgegeben haben und einen steuerbaren Umsatz aus Lieferungen und Leistungen von mehr als 16 620 Euro aufwiesen.

Die Erfassung der Fluktuationsfälle und die Abgrenzung gegenüber bestehenden Unternehmen erfolgt über das Merkmal "Dauer der Steuerpflicht". Als Fluktuationsfälle sind diejenigen Unternehmen definiert, deren Steuerpflicht im Statistikjahr oder im Jahr davor begann oder im Statistikjahr endete. Im einzelnen wurden folgende Typisierungen vorgenommen:

Beginn	Ende	Typ
der Steuerpflicht		
2001	nach 2002	Gründung 2001
2002	nach 2002	Gründung 2002
vor 2002	2002	Auflösung 2002
2002	2002	Gründung und Auflösung 2002

Bei der Beurteilung der Qualität der Daten ist zu beachten, dass Angaben über Gründungen und Auflösungen von Unternehmen tendenziell überhöht sein können, weil neben echten Neugründungen und endgültigen Auflösungen auch unechte Fluktuationsfälle im Material enthalten sind. Sie entstehen, wenn aufgrund von Änderungen im steuerlichen Bereich Unternehmen als statistische Zu- und Abgänge erscheinen, ohne dass sich die Unternehmeridentität verändert hat. Denkbar ist dies z.B. bei Rechtsformänderungen im Rahmen einer formwechselnden Umwandlung, bei Sitzverlagerungen von Unternehmen oder wenn die Finanzverwaltung eine andere Steuernummer zugeteilt hat. Im weiteren Sinne können zu den unechten Fluktuationsfällen auch diejenigen Unternehmen gerechnet werden, bei denen sich zwar die Unternehmeridentität geändert hat, sonst aber keine gravierenden Veränderungen in wirtschaftlicher Hinsicht eingetreten sind. Zu nennen wären beispielsweise Ereignisse wie Inhaberwechsel bei Einzelunternehmen, Rechtsformänderungen im Rahmen einer übertragenden Umwandlung, Fusionen oder Betriebsaufspaltungen. Ein Teil der unechten Fluktuationsfälle, insbesondere der ersten Art, kann im Rahmen der statistischen Aufbereitung durch Plausibilitätsprüfungen erkannt und eliminiert werden.

Eine Tendenz zur Untererfassung von Gründungen im Statistikjahr ergibt sich daraus, dass der wirtschaftliche Beginn eines Unternehmens und der Beginn seiner Voranmeldepflicht sich nicht miteinander decken müssen. So kann ein Unternehmen zwar gegründet, wegen geringer Umsätze und/oder hoher Vorsteuerbeträge aber noch nicht voranmeldepflichtig sein. Tritt ein solches Unternehmen im weiteren Verlauf seines Wirtschaftslebens nach Erfüllung der Voraussetzungen (Voranmeldepflicht und jährliche Lieferungen und Leistungen über 16 620 Euro) erstmals statistisch in Erscheinung, so zählt es nur dann als Gründungsfall, wenn seine Steuerpflicht 2002 begann.

Wegen der Möglichkeit des Abweichens der Voranmeldung von der Steuerpflicht liegen auch bei den Auflösungen Untererfassungstendenzen vor (ein Unternehmen wird nur dann als Auflösungsfall in der Statistik nachgewiesen, wenn im gleichen Jahr auch die Steuerpflicht endet). Insgesamt gesehen dürfte die Untererfassung bei den Auflösungen wesentlich stärker ausgeprägt sein als bei den Gründungen, so dass der Gründungssaldo zu positiv gezeichnet wird.

Die umsatzsteuerliche Behandlung der Organschaften (siehe unter 2.1 und 2.3) bringt es mit sich, dass Bewegungen innerhalb eines Organkreises nicht nachzuweisen sind, d.h. innerhalb eines Organkreises erfolgte Gründungen oder Auflösungen von Unternehmen werden in der Umsatzsteuerstatistik nicht erfasst.

## 5 Allgemeiner Überblick

### Bedeutung der Umsatzsteuer

Das kassenmäßige Aufkommen aus der Umsatzsteuer (ohne Einfuhrumsatzsteuer) betrug 2002 105 Mrd. Euro und aus der Einfuhrumsatzsteuer 33 Mrd. Euro. Das Umsatzsteuersystem trug damit 29 % zum gesamten Steueraufkommen bei. Die von den Unternehmen an die Finanzämter abzuführenden Umsatzsteuer-Vorauszahlungen, die methodisch bedingt vom kassenmäßigen Steueraufkommen abweichen, beliefen sich 2002 auf 108 Mrd. Euro.

2001 haben 2,9 Mio. Unternehmen in Deutschland Umsatzsteuer-Voranmeldungen abgegeben und dabei Lieferungen und Leistungen (Umsätze) in Höhe von 4 253 Mrd. Euro gemeldet.

Die Zahl der Steuerpflichtigen ist gegenüber 2001 um 5 600 oder 0,2 % gestiegen, der Umfang der Lieferungen und Leistungen ist um 0,5 % gesunken. Die mit dem normalen Steuersatz besteuerten Umsätze gingen gegenüber dem Vorjahr um 1,7 % auf 2 937 Mrd. Euro zurück, die mit dem ermäßigten Steuersatz besteuerten Umsätze um 2,5 % auf 421 Mrd. Euro. Neben den Umsätzen müssen die Unternehmen in den Umsatzsteuer-Voranmeldungen auch die innergemeinschaftlichen Erwerbe angeben, die ebenfalls der Umsatzsteuer unterliegen. Die innergemeinschaftlichen Erwerbe betragen im Berichtsjahr 289 Mrd. Euro, 5,1 % weniger als im Vorjahr.

Die Umsatzsteuer für Lieferungen und Leistungen sowie für innergemeinschaftliche Erwerbe vor Abzug der Vorsteuer betrug 2002 insgesamt 547 Mrd. Euro (-1,1 %). Da gleichzeitig 440 Mrd. Euro als Vorsteuern abgezogen wurden (-1,5 % gegenüber 2001), stiegen die Umsatzsteuer-Vorauszahlungen um 1,0 % auf 108 Mrd. Euro.

### Steuerpflichtige nach Wirtschaftsbereichen 2002

In der Umsatzsteuerstatistik werden die Unternehmen auf Grundlage von Informationen der Finanzverwaltungen nach Wirtschaftszweigen gegliedert. Maßgebend für die Zuordnung zu einem Wirtschaftszweig ist der Schwerpunkt der wirtschaftlichen Tätigkeit. Die meisten Steuerpflichtigen (791 000 Unternehmen) waren 2002 dem Bereich "Grundstücks- und Wohnungswesen, Vermietung beweglicher Sachen, Erbringung von Dienstleistungen überwiegend für Unternehmen" zugeordnet (27,0 % der Steuerpflichtigen). An zweiter Stelle folgten die Unternehmen aus dem Bereich "Handel, Instandhaltung und Reparatur von Kraftfahrzeugen und Gebrauchsgütern" mit 708 000 Unternehmen. Das entsprach einem Anteil von 24,2 % aller Steuerpflichtigen. Betrachtet man die Umsätze, so lag das Verarbeitende Gewerbe mit 1 521 Mrd. Euro vor dem Bereich "Handel, Instandhaltung und Reparatur von Kraftfahrzeugen und Gebrauchsgütern" mit 1 333 Mrd. Euro.

Gegenüber dem Jahr 2001 sank die Zahl der steuerpflichtigen Unternehmen insbesondere im Handel (-13 000 Unternehmen), Verarbeitenden Gewerbe (-4 000 Unternehmen) und Baugewerbe (-2 100 Unternehmen). Der Bereich "Handel, Instandhaltung und Reparatur von Kraftfahrzeugen und Gebrauchsgütern" hatte mit einem Umsatzrückgang von 18,7 Mrd. Euro auch die deutlichsten Einbußen beim Umsatz, während beim "Verkehr und Nachrichtenübermittlung" die Umsätze um 17,5 Mrd. Euro und im Bereich Energie- und Wasserversorgung um 4,5 Mrd. zunah-

men. Mehr Unternehmen gab es insbesondere in den Dienstleistungsbereichen "Grundstücks- und Wohnungswesen, Vermietung beweglicher Sachen, Erbringung von Dienstleistungen überwiegend für Unternehmen" (+11 800 Unternehmen, +0,4 Mrd. Euro beim Umsatz) und "Erbringung von sonstigen öffentlichen und persönlichen Dienstleistungen" (+ 9 000 Unternehmen, -1,7 Mrd. Euro beim Umsatz).

### Steuerpflichtige nach Umsatzgrößenklassen

2002 erbrachten 70,0 % aller durch die Umsatzsteuerstatistik erfassten Unternehmen in Deutschland Lieferungen und Leistungen unter 250 000 Euro; ihr Anteil am Gesamtvolumen der Lieferungen und Leistungen betrug nur 4,1 %. Umgekehrt konzentrierten die Unternehmen mit Lieferungen und Leistungen über 50 Mill. Euro, die zahlenmäßig nur 0,3 % aller Steuerpflichtigen ausmachten, 58,8 % aller Lieferungen und Leistungen auf sich.

Gegenüber dem Vorjahr gestiegen ist die Zahl der Unternehmen mit weniger als 100 000 Euro Jahresumsatz (+31 000 Unternehmen), während in den darüber liegenden Größenklassen die Zahl durchgängig gesunken ist (insgesamt um -26 000).

### Steuerpflichtige nach Rechtsformen

Von den 2,9 Mio. Steuerpflichtigen waren 69,8 % Einzelunternehmen, die 11,6 % aller Lieferungen und Leistungen erbrachten. 453 000 oder 15,5 % der Unternehmen wurden in der Rechtsform einer Gesellschaft mit beschränkter Haftung (GmbH) betrieben, diese meldeten 33,0 % aller Lieferungen und Leistungen. Nur 0,2 % der umsatzsteuerpflichtigen Unternehmen wurden als Aktiengesellschaften geführt, auf sie entfielen allerdings 20,0 % aller Umsätze. Die Zahl der in der Umsatzsteuerstatistik nachgewiesenen Aktiengesellschaften hat sich gegenüber dem Vorjahr prozentual um 5,7 % auf 7 200 erhöht, die Umsätze erhöhten sich gleichzeitig um 2,4 % auf 852 Mrd. Euro.

### Gründungen und Auflösungen

Im Rahmen des Umsatzsteuer-Voranmeldungsverfahrens lassen sich jene Steuerpflichtigen getrennt nachweisen, deren Steuerpflicht im Berichtsjahr begann oder endete. Hierbei handelt es sich im Wesentlichen um Unternehmen, die im Berichtsjahr gegründet oder aufgelöst wurden. Voraussetzung für den Nachweis in der Umsatzsteuerstatistik ist – wie erwähnt –, dass sie im Berichtsjahr Lieferungen und Leistungen von mindestens 16 620 Euro hatten. Daneben sind auch Fälle enthalten, bei denen durch Änderungen im steuerlichen Bereich Unternehmen als statistische Zu- und Abgänge erscheinen oder bei denen sich die Unternehmeridentität geändert hat. Auf der anderen Seite werden jene Unternehmen nicht als Gründungen nachgewiesen, die zwar im Berichtsjahr erstmals in das Umsatzsteuer-Voranmeldungsverfahren einbezogen, aber vor dem Berichtsjahr gegründet wurden. Bei den Auflösungen werden Unternehmen nicht nachgewiesen, die zwar im Berichtsjahr ihre Tätigkeit eingestellt haben, deren Steuerpflicht aber noch nicht geendet hat. Trotz dieser Einschränkungen lassen sich aus den Daten Schwerpunkte und Tendenzen ablesen.



2002 wurden in der Umsatzsteuerstatistik 156 000 Unternehmensgründungen registriert, ca. 3% mehr als im Vorjahr. Gleichzeitig registrierten die Finanzverwaltungen 2002 bei den Umsatzsteuer-Voranmeldungen 120 000 Unternehmensauflösungen, 1 % mehr als 2001.

Bezogen auf die Gesamtzahl der steuerpflichtigen Unternehmen wurden 2002 im Durchschnitt 5,3 % als Gründungen und 4,1 % als Auflösungen klassifiziert. Am

höchsten waren die Anteile im Gastgewerbe mit 8,2 % Gründungen und 7,2 % Auflösungen. Im Baugewerbe wurden 6,6 % der Unternehmen als Neugründung und 4,6 % als Auflösung gemeldet. Besonders geringe Anteile von Neugründungen und Auflösungen hatten 2001 die Energie- und Wasserversorgungsunternehmen mit 3,8 % Neugründungen und 1,4 % Auflösungen.

# 1 Zeitreihen

## 1.1 Übersicht über steuerliche Merkmale

Erhebungsmerkmale	1999	2000	2001	2002	Zu- bzw. Abnahme 2002 gegenüber 2001 in %
			<b>Anzahl</b>		
Steuerpflichtige <sup>1)</sup> insgesamt .....	2 886 268	2 909 150	2 920 983	2 926 570	0,2
			<b>Mill. EUR</b>		
Lieferungen und Leistungen <sup>2)</sup> insgesamt .....	3 897 312	4 152 927	4 272 885	4 252 562	-0,5
Steuerpflichtige Lieferungen und Leistungen .....	3 196 818	3 355 699	3 420 847	3 357 248	-1,9
zu 16 vom Hundert .....	2 799 429	2 942 385	2 989 184	2 937 174	-1,7
zu 7 vom Hundert .....	402 405	414 026	431 727	420 951	-2,5
Steuerfreie Lieferungen und Leistungen .....	700 495	797 229	852 038	895 314	5,1
Steuerfreie Lieferungen und Leistungen mit Vorsteuerabzug .....	570 766	667 903	715 428	736 014	2,9
Inneregemeinschaftliche Lieferungen .....	295 889	334 986	354 631	361 399	1,9
Weitere steuerfreie Lieferungen und Leistungen mit Vorsteuerabzug .....	275 132	332 979	360 829	374 655	3,8
Steuerfreie Lieferungen und Leistungen ohne Vorsteuerabzug <sup>3)</sup> .....	129 473	129 263	136 578	159 260	16,6
Inneregemeinschaftliche Erwerbe insgesamt .....	257 764	294 098	304 668	289 171	-5,1
Umsatzsteuer vor Abzug der Vorsteuerbeträge <sup>4)</sup> .....	513 528	543 462	553 228	547 183	-1,1
für Lieferungen und Leistungen .....	475 197	499 512	508 279	499 255	-1,8
für inneregemeinschaftliche Erwerbe .....	38 334	43 941	44 939	42 182	-6,1
Abziehbare Vorsteuerbeträge .....	399 973	436 220	446 510	439 683	-1,5
Umsatzsteuer-Vorauszahlung .....	113 677	107 489	106 869	107 953	1,0
			<b>Anzahl der Steuerpflichtigen <sup>1)</sup></b>		
Organkreise .....	11 714	15 964	17 909	19 659	9,8
Istbesteuerung nach § 20 UStG .....	317 993	330 552	338 893	347 376	2,5
Besteuerung nach allgemeinen Durchschnittssätzen nach §23 UStG .....	4 306	4 300	4 267	4 258	-0,2
Besteuerung nach dem Durchschnittssatz für Körperschaften, Personenvereinigungen und Vermögensmassen nach §23a UStG .....	236	262	268	267	-0,4
Land- und forstwirtschaftl. Betriebe mit Regelbesteuerung nach §24 Abs. 4 UStG .....	10 002	10 178	10 652	12 110	13,7
Monatszahler .....	1 532 849	1 579 086	1 600 899	1 697 876	6,1
Vierteljahreszahler .....	1 353 419	1 330 064	1 320 084	1 228 694	-6,9
Abgabe der Voranmeldung					
auf amtlichen Vordruck .....	1 254 326	1 172 342	1 137 207	1 118 502	-1,6
auf abweichendem Vordruck .....	1 099 043	1 174 407	1 188 268	1 117 280	-6,0
auf Magnetband .....	532 899	562 401	595 508	690 788	16,0
Dauerfristverlängerung .....	2 093 121	2 120 572	2 133 311	2 129 175	-0,2
			<b>Lieferungen und Leistungen <sup>2)</sup> in Mill. EUR</b>		
Organkreise .....	674 589	889 796	934 466	973 184	4,1
Istbesteuerung nach § 20 UStG .....	36 965	37 735	38 526	38 568	0,1
Besteuerung nach allgemeinen Durchschnittssätzen nach §23 UStG .....	3 394	280	822	1 406	71,1
Besteuerung nach dem Durchschnittssatz für Körperschaften, Personenvereinigungen und Vermögensmassen nach §23a UStG .....	93	82	54	33	-38,8
Land- und forstwirtschaftl. Betriebe mit Regelbesteuerung nach §24 Abs. 4 UStG .....	2 367	2 691	2 851	2 964	4,0
Monatszahler .....	3 694 685	3 945 089	4 057 101	4 049 979	-0,2
Vierteljahreszahler .....	202 627	207 838	215 784	202 584	-6,1
Abgabe der Voranmeldung					
auf amtlichen Vordruck .....	2 850 476	2 988 994	3 018 800	2 921 831	-3,2
auf abweichendem Vordruck .....	786 101	875 701	930 670	947 956	1,9
auf Magnetband .....	260 736	288 232	323 414	382 776	18,4
Dauerfristverlängerung .....	3 120 220	3 328 991	3 446 919	3 435 969	-0,3

1) Steuerpflichtige mit Lieferungen und Leistungen über 16 620 Euro.

2) Umsätze der Unternehmen. - Ohne Umsatzsteuer.

3) Ohne Lieferungen land- und forstwirtschaftlicher Betriebe nach §24 Abs.1 UStG.

4) Einschl. Steuer infolge Wechsels der Besteuerungsart/-form sowie Nachsteuer auf versteuerte Anzahlung wegen Steuersatzerhöhung.

## 1 Zeitreihen

### 1.2 Steuerpflichtige und deren Lieferungen und Leistungen nach Wirtschaftsabschnitten, Größenklassen der Lieferungen und Leistungen, Rechtsform und Ländern sowie Gründungen und Auflösungen

Erhebungsmerkmale	1999	2000	2001	2002	Zu- bzw. Abnahme 2002 gegenüber 2001 in %
	<b>Anzahl der Steuerpflichtigen</b>				
Steuerpflichtige insgesamt .....	2 886 268	2 909 150	2 920 983	2 926 570	0,2
nach dem wirtschaftlichen Schwerpunkt					
A Land- und Forstwirtschaft <sup>1)</sup> .....	63 237	64 847	66 147	68 515	3,6
B Fischerei und Fischzucht .....	908	917	921	929	0,9
C Bergbau und Gewinnung von Steinen und Erden .....	3 097	3 067	3 048	2 981	-2,2
D Verarbeitendes Gewerbe .....	292 723	291 885	289 166	285 120	-1,4
E Energie- und Wasserversorgung .....	9 304	10 035	10 812	11 773	8,9
F Baugewerbe .....	321 804	323 116	321 184	319 040	-0,7
G Handel; Instandhaltung u. Reparatur v. Kraftfahrzeugen u. Gebrauchsgütern .....	739 154	731 491	720 832	707 784	-1,8
H Gastgewerbe .....	254 881	251 865	248 763	247 861	-0,4
I Verkehr und Nachrichtenübermittlung .....	127 682	127 391	126 774	125 278	-1,2
J Kredit- und Versicherungsgewerbe .....	16 574	16 052	15 803	15 649	-1,0
K Grundstücks- und Wohnungswesen, Vermietung beweglicher Sachen, Erbringung von wirtschaftlichen Dienstleistungen, anderweitig nicht genannt .....	739 545	760 671	779 411	791 176	1,5
L Öffentliche Verwaltung, Verteidigung, Sozialversicherung .....	696	660	649	36	-94,5
M Erziehung und Unterricht .....	26 758	27 665	28 336	29 173	3,0
N Gesundheits-, Veterinär- und Sozialwesen .....	33 078	34 576	37 177	40 312	8,4
O Erbringung von sonstigen öffentlichen und persönlichen Dienstleistungen .....	256 827	264 912	271 960	280 943	3,3
nach Größenklassen der Lieferungen und Leistungen von ... bis unter ... EUR					
16 620 - 50 000 .....	X	773 816	780 163	804 626	3,1
50 000 - 100 000 .....	X	568 174	571 378	578 390	1,2
100 000 - 250 000 .....	X	662 980	667 574	664 344	-0,5
250 000 - 500 000 .....	X	357 108	356 059	349 435	-1,9
500 000 - 1 Mill. ....	X	238 229	237 048	229 728	-3,1
1 Mill. - 2 Mill. ....	X	143 908	143 501	139 597	-2,7
2 Mill. - 5 Mill. ....	X	93 323	93 404	90 936	-2,6
5 Mill. - 10 Mill. ....	X	34 524	34 317	32 958	-4,0
10 Mill. - 25 Mill. ....	X	21 591	21 705	20 990	-3,3
25 Mill. - 50 Mill. ....	X	7 786	7 818	7 638	-2,3
50 Mill. - 100 Mill. ....	X	3 874	4 013	3 972	-1,0
100 Mill. - 250 Mill. ....	X	2 352	2 420	2 360	-2,5
250 Mill. und mehr .....	X	1 485	1 583	1 596	0,8
nach der Rechtsform					
Einzelunternehmen .....	2 037 230	2 040 713	2 041 786	2 041 441	0,0
OHG einschl. Gesellschaften des bürgerlichen Rechts .....	257 321	262 030	262 457	262 595	0,1
KG einschl. GmbH & Co. KG .....	99 688	102 937	106 147	108 959	2,6
AG, KG auf Aktien, bergrechtliche Gewerkschaften .....	3 951	5 526	6 856	7 248	5,7
Gesellschaften mit beschränkter Haftung .....	438 085	446 797	451 262	452 688	0,3
Erwerbs- u. Wirtschaftsgenossenschaften .....	6 693	6 372	6 068	5 768	-4,9
Betriebe gewerblicher Art von Körperschaften des öffentlichen Rechts .....	5 752	5 802	5 870	5 940	1,2
Sonstige Rechtsformen .....	37 548	38 973	40 537	41 931	3,4
nach Bundesländern					
Baden-Württemberg .....	405 554	407 807	409 625	409 401	-0,1
Bayern .....	499 689	505 068	510 432	514 242	0,7
Berlin .....	109 908	110 806	110 942	111 039	0,1
Brandenburg .....	76 790	77 379	77 459	77 430	0,0
Bremen .....	21 469	21 463	21 552	21 672	0,6
Hamburg .....	76 211	77 007	77 539	77 532	0,0
Hessen .....	227 759	229 419	231 315	232 246	0,4
Mecklenburg-Vorpommern .....	49 744	50 524	50 513	50 315	-0,4
Niedersachsen .....	245 037	248 340	248 648	249 803	0,5
Nordrhein-Westfalen .....	618 186	622 428	624 775	625 283	0,1
Rheinland-Pfalz .....	148 670	149 039	149 914	150 707	0,5
Saarland .....	33 880	34 042	34 029	33 871	-0,5
Sachsen .....	134 512	135 869	134 908	134 007	-0,7
Sachsen-Anhalt .....	67 159	66 962	66 374	65 618	-1,1
Schleswig-Holstein .....	98 603	99 467	99 798	100 860	1,1
Thüringen .....	73 097	73 530	73 160	72 544	-0,8
Gründungen <sup>2)</sup> .....	170 079	158 745	151 128	155 616	3,0
Auflösungen <sup>3)</sup> .....	120 262	115 669	118 708	119 952	1,0

1) Ohne land- und forstwirtschaftliche Betriebe, für die Vorsteuerbeträge in gleicher Höhe wie die Steuer festgesetzt sind und für die somit keine Steuer zu entrichten ist.

2) Unternehmen, deren Steuerpflicht im Berichtsjahr begann und nicht bereits im gleichen Jahr wieder endete. Siehe auch methodische Erläuterungen im Textteil.

3) Unternehmen, deren Steuerpflicht im Berichtsjahr endete, ohne Unternehmen, deren Steuerpflicht im gleichen Jahr begründet wurde. Siehe auch methodische Erläuterungen im Textteil.

## 1 Zeitreihen

### 1.2 Steuerpflichtige und deren Lieferungen und Leistungen nach Wirtschaftsabschnitten, Größenklassen der Lieferungen und Leistungen, Rechtsform und Ländern sowie Gründungen und Auflösungen

Erhebungsmerkmale	1999	2000	2001	2002	Zu- bzw. Abnahme 2002 gegenüber 2001 in %
	<b>Lieferungen und Leistungen <sup>1)</sup> in Mill. EUR</b>				
Steuerpflichtige insgesamt .....	3 897 312	4 152 927	4 272 885	4 252 562	-0,5
nach dem wirtschaftlichen Schwerpunkt					
A Land- und Forstwirtschaft .....	21 908	23 040	24 045	23 862	-0,8
B Fischerei und Fischzucht .....	335	276	330	424	28,7
C Bergbau und Gewinnung von Steinen und Erden .....	25 076	26 601	25 254	25 208	-0,2
D Verarbeitendes Gewerbe .....	1 395 958	1 514 702	1 534 094	1 521 262	-0,8
E Energie- und Wasserversorgung .....	128 441	144 216	174 199	178 721	2,6
F Baugewerbe .....	228 590	218 928	208 144	195 482	-6,1
G Handel; Instandhaltung u. Reparatur v. Kraftfahrzeugen u. Gebrauchsgütern .....	1 250 647	1 328 683	1 351 682	1 332 984	-1,4
H Gastgewerbe .....	51 636	53 288	53 760	52 650	-2,1
I Verkehr und Nachrichtenübermittlung .....	199 092	217 334	237 875	255 377	7,4
J Kredit- und Versicherungsgewerbe <sup>2)</sup> .....	28 919	30 917	32 058	33 760	5,3
K Grundstücks- und Wohnungswesen, Vermietung beweglicher Sachen, Erbringung von wirtschaftlichen Dienstleistungen, anderweitig nicht genannt .....	433 774	458 162	488 758	489 153	0,1
L Öffentliche Verwaltung, Verteidigung, Sozialversicherung .....	3 724	4 425	3 173	2 101	-33,8
M Erziehung und Unterricht .....	4 787	4 836	5 204	6 196	19,1
N Gesundheits-, Veterinär- und Sozialwesen .....	32 632	33 986	38 091	40 824	7,2
O Erbringung von sonstigen öffentlichen und persönlichen Dienstleistungen .....	91 793	93 532	96 220	94 557	-1,7
nach Größenklassen der Lieferungen und Leistungen von ... bis unter ... EUR					
16 620 - 50 000 .....	X	24 278	24 461	25 186	3,0
50 000 - 100 000 .....	X	40 959	41 164	41 654	1,2
100 000 - 250 000 .....	X	105 968	106 654	106 004	-0,6
250 000 - 500 000 .....	X	126 237	125 776	123 332	-1,9
500 000 - 1 Mill. ....	X	167 420	166 589	161 250	-3,2
1 Mill. - 2 Mill. ....	X	200 770	200 355	194 937	-2,7
2 Mill. - 5 Mill. ....	X	286 776	287 538	279 699	-2,7
5 Mill. - 10 Mill. ....	X	240 764	239 317	229 488	-4,1
10 Mill. - 25 Mill. ....	X	331 512	333 026	322 505	-3,2
25 Mill. - 50 Mill. ....	X	270 984	272 288	265 989	-2,3
50 Mill. - 100 Mill. ....	X	268 392	277 937	275 712	-0,8
100 Mill. - 250 Mill. ....	X	359 880	368 862	362 320	-1,8
250 Mill. und mehr .....	X	1 728 987	1 828 919	1 864 487	1,9
nach der Rechtsform					
Einzelunternehmen .....	502 358	510 372	509 095	492 511	-3,3
OHG einschl. Gesellschaften des bürgerlichen Rechts .....	244 438	251 462	253 791	259 033	2,1
KG einschl. GmbH & Co. KG .....	875 563	933 411	986 505	983 752	-0,3
AG, KG auf Aktien, bergrechtliche Gewerkschaften .....	807 836	842 527	832 024	852 303	2,4
Gesellschaften mit beschränkter Haftung .....	1 270 453	1 394 697	1 442 427	1 403 441	-2,7
Erwerbs- u. Wirtschaftsgenossenschaften .....	50 177	52 027	54 031	51 610	-4,5
Betriebe gewerblicher Art von Körperschaften des öffentlichen Rechts .....	34 462	29 820	28 949	30 245	4,5
Sonstige Rechtsformen .....	112 026	138 610	166 064	179 667	8,2
nach Bundesländern					
Baden-Württemberg .....	610 485	661 039	680 407	683 527	0,5
Bayern .....	624 813	671 956	701 373	691 662	-1,4
Berlin .....	103 588	103 275	107 591	111 217	3,4
Brandenburg .....	49 989	49 953	50 261	50 115	-0,3
Bremen .....	43 562	49 363	51 789	49 618	-4,2
Hamburg .....	220 036	245 417	245 993	274 438	11,6
Hessen .....	363 934	381 419	386 040	370 573	-4,0
Mecklenburg-Vorpommern .....	31 895	32 252	32 981	31 997	-3,0
Niedersachsen .....	334 710	356 301	371 713	372 022	0,1
Nordrhein-Westfalen .....	1 061 957	1 144 553	1 180 224	1 150 373	-2,5
Rheinland-Pfalz .....	145 508	147 765	147 691	152 927	3,5
Saarland .....	36 668	39 086	40 413	39 474	-2,3
Sachsen .....	79 002	79 184	81 000	80 689	-0,4
Sachsen-Anhalt .....	44 737	41 569	41 860	41 048	-1,9
Schleswig-Holstein .....	101 999	106 027	108 939	110 323	1,3
Thüringen .....	44 432	43 770	44 611	42 558	-4,6
Gründungen <sup>3)</sup> .....	156 473	132 299	137 862	121 281	-12,0
Auflösungen <sup>4)</sup> .....	137 019	159 096	118 637	123 636	4,2

1) Umsätze der Unternehmen. - Ohne Umsatzsteuer.

2) Ohne steuerfreie Bank- und Versicherungsumsätze, die nicht zum Vorsteuerabzug berechtigen.

3) Unternehmen, deren Steuerpflicht im Berichtsjahr begann und nicht bereits im gleichen Jahr wieder endete. Siehe auch methodische Erläuterungen im Textteil.

4) Unternehmen, deren Steuerpflicht im Berichtsjahr endete, ohne Unternehmen, deren Steuerpflicht im gleichen Jahr begründet wurde. Siehe auch methodische Erläuterungen im Textteil.

## 2 Allgemeiner Überblick

### 2.1 Steuerliche Merkmale 2002

Erhebungsmerkmal	Anzahl / Fälle	Betrag
		Mill. EUR
Steuerpflichtige <sup>1)</sup> insgesamt	2 926 570	x
Lieferungen und Leistungen <sup>2)</sup> insgesamt	x	4 252 562
Steuerpflichtige Lieferungen und Leistungen .....	2 920 076	3 357 248
zu 16 vom Hundert .....	2 869 146	2 937 174
zu 7 vom Hundert .....	695 956	420 951
zu anderen Steuersätzen .....	52 701	- 1 790
land- und forstwirtschaftlicher Betriebe <sup>3)</sup> .....	8 282	913
Steuerfreie Lieferungen und Leistungen .....	464 328	895 314
Steuerfreie Lieferungen und Leistungen mit Vorsteuerabzug .....	324 089	736 014
Innergemeinschaftliche Lieferungen .....	175 240	361 399
an Abnehmer mit USt-IdNr. <sup>4)</sup> .....	173 786	360 271
neuer Fahrzeuge an Abnehmer ohne USt-IdNr. ....	2 439	1 089
Weitere steuerfreie Lieferungen und Leistungen mit Vorsteuerabzug .....	251 903	374 655
Steuerfreie Lieferungen und Leistungen ohne Vorsteuerabzug <sup>4)</sup> .....	182 156	159 260
Innergemeinschaftliche Erwerbe insgesamt .....	333 882	289 171
Steuerpflichtige innergemeinschaftliche Erwerbe .....	324 209	279 545
von Lieferanten mit USt-IdNr. zum Steuersatz von		
16 vom Hundert .....	302 532	251 018
7 vom Hundert .....	44 798	28 396
neuer Fahrzeuge von Lieferanten ohne USt-IdNr. ....	388	106
Steuerfreie innergemeinschaftliche Erwerbe .....	13 832	9 626
Umsatzsteuer vor Abzug der Vorsteuerbeträge <sup>5)</sup> .....	2 920 730	547 183
für Lieferungen und Leistungen .....	2 920 045	499 255
für innergemeinschaftliche Erwerbe .....	322 453	42 182
Abziehbare Vorsteuerbeträge .....	2 772 565	439 683
Vorsteuerbeträge aus Rechnungen von anderen Unternehmen .....	2 767 925	360 472
Vorsteuerbeträge aus dem innergemeinschaftlichen		
Erwerb von Gegenständen .....	318 630	42 041
Entrichtete Einfuhrumsatzsteuer .....	134 337	32 703
Vorsteuerbeträge nach allg. Durchschnittssätzen (§§ 23, 23 a UStG) .....	4 319	25
Berichtigung des Vorsteuerabzugs .....	14 773	26
Umsatzsteuer-Vorauszahlung .....	2 924 343	107 953
Organkreise		
Lieferungen und Leistungen .....	19 659	973 184
Innergemeinschaftliche Erwerbe .....	7 632	77 977
Umsatzsteuer-Vorauszahlung .....	19 656	11 627

1) Steuerpflichtige mit jährlichen Lieferungen und Leistungen über 16 620 Euro.

2) Umsätze der Unternehmen. - Ohne Umsatzsteuer.

3) Umsätze nach § 24 Abs. 1 UStG, für die eine Steuer zu entrichten ist (Sägewerkserzeugnisse, Getränke und alkoholische Flüssigkeiten).

4) Ohne Lieferungen land- und forstwirtschaftlicher Betriebe nach § 24 Abs. 1 UStG.

5) Einschl. Steuer infolge Wechsels der Besteuerungsart/-form sowie Nachsteuer auf versteuerte Anzahlungen wegen Steuersatzerhöhung.

2 Allgemeiner Überblick  
2.2 Steuerpflichtige und deren Lieferungen und Leistungen 2002 nach Wirtschaftsabschnitten, Größenklassen  
der Lieferungen und Leistungen, Rechtsform und Ländern

Erhebungsmerkmal	Steuerpflichtige <sup>1)</sup>	Lieferungen und Leistungen <sup>2)</sup>	Umsatzsteuer <sup>3)</sup> vor Abzug der Vorsteuerbeträge	Abziehbare Vorsteuerbeträge	Umsatzsteuer-Vorauszahlung
	Anzahl	Mill. EUR			
Steuerpflichtige insgesamt .....	2 926 570	4 252 562	547 183	439 683	107 953
nach dem wirtschaftlichen Schwerpunkt					
A Land- und Forstwirtschaft .....	68 515	23 862	2 544	2 123	427
B Fischerei und Fischzucht .....	929	424	25	19	6
C Bergbau und Gewinnung von Steinen und Erden .....	2 981	25 208	3 669	2 709	960
D Verarbeitendes Gewerbe .....	285 120	1 521 262	173 502	159 781	13 871
E Energie- und Wasserversorgung .....	11 773	178 721	27 484	22 206	5 280
F Baugewerbe .....	319 040	195 482	30 631	18 780	11 854
G Handel; Instandhaltung u. Reparatur v. Kraftfahrzeugen u. Gebrauchsgütern .....	707 784	1 332 984	186 746	156 248	30 546
H Gastgewerbe .....	247 861	52 650	7 563	4 078	3 487
I Verkehr und Nachrichtenübermittlung .....	125 278	255 377	27 797	19 243	8 749
J Kredit- und Versicherungsgewerbe <sup>4)</sup> .....	15 649	33 760	5 301	4 208	1 093
K Grundstücks- und Wohnungswesen, Vermietung beweglicher Sachen, Erbringung von wirtschaftlichen Dienstleistungen, anderweitig nicht genannt .....	791 176	489 153	67 564	41 655	25 948
L Öffentliche Verwaltung, Verteidigung, Sozialversicherung .....	36	2 101	284	196	88
M Erziehung und Unterricht .....	29 173	6 196	601	281	320
N Gesundheits-, Veterinär- und Sozialwesen .....	40 312	40 824	1 222	788	434
O Erbringung von sonstigen öffentlichen und persönlichen Dienstleistungen .....	280 943	94 557	12 250	7 371	4 889
nach Größenklassen der Lieferungen und Leistungen von ... bis unter ... EUR					
16 620 - 50 000 .....	804 626	25 186	3 814	2 158	1 659
50 000 - 100 000 .....	578 390	41 654	6 223	3 292	2 936
100 000 - 250 000 .....	664 344	106 004	15 576	8 670	6 917
250 000 - 500 000 .....	349 435	123 332	17 940	10 480	7 472
500 000 - 1 Mill. ....	229 728	161 250	23 523	14 398	9 130
1 Mill. - 2 Mill. ....	139 597	194 937	28 391	18 794	9 606
2 Mill. - 5 Mill. ....	90 936	279 699	39 692	28 071	11 644
5 Mill. - 10 Mill. ....	32 958	229 488	31 507	23 505	8 046
10 Mill. - 25 Mill. ....	20 990	322 505	43 033	33 598	9 442
25 Mill. - 50 Mill. ....	7 638	265 989	34 016	28 059	5 972
50 Mill. - 100 Mill. ....	3 972	275 712	34 147	28 805	5 364
100 Mill. - 250 Mill. ....	2 360	362 320	44 807	38 735	6 058
250 Mill. - 500 Mill. ....	886	306 132	37 764	32 506	5 273
500 Mill. - 1 Mrd. ....	366	256 079	32 813	28 012	4 810
1 Mrd. und mehr .....	344	1 302 276	153 937	140 600	13 625
nach der Rechtsform					
Einzelunternehmen .....	2 041 441	492 511	70 582	44 684	25 910
OHG einschl. Gesellschaften des bürgerlichen Rechts .....	262 595	259 033	36 308	24 753	11 561
KG einschl. GmbH & Co. KG .....	108 959	983 752	127 701	105 205	22 572
AG, KG auf Aktien, bergrechtliche Gewerkschaften .....	7 248	852 303	93 732	89 686	4 256
Gesellschaften mit beschränkter Haftung .....	452 688	1 403 441	189 860	148 696	41 323
Erwerbs- u. Wirtschaftsgenossenschaften .....	5 768	51 610	5 212	4 625	595
Betriebe gewerblicher Art von Körperschaften des öffentlichen Rechts .....	5 940	30 245	2 190	1 959	231
Sonstige Rechtsformen .....	41 931	179 667	21 598	20 076	1 504
nach Bundesländern					
Baden-Württemberg .....	409 401	683 527	84 472	71 336	13 138
Bayern .....	514 242	691 662	86 648	69 440	17 243
Berlin .....	111 039	111 217	14 723	10 470	4 252
Brandenburg .....	77 430	50 115	6 962	5 026	1 937
Bremen .....	21 672	49 618	5 850	5 260	592
Hamburg .....	77 532	274 438	36 578	28 449	8 135
Hessen .....	232 246	370 573	49 156	40 672	8 552
Mecklenburg-Vorpommern .....	50 315	31 997	3 915	3 099	816
Niedersachsen .....	249 803	372 022	44 411	39 725	4 708
Nordrhein-Westfalen .....	625 283	1 150 373	150 744	117 312	33 721
Rheinland-Pfalz .....	150 707	152 927	20 549	16 045	4 511
Saarland .....	33 871	39 474	5 907	4 331	1 601
Sachsen .....	134 007	80 689	11 194	8 487	2 703
Sachsen-Anhalt .....	65 618	41 048	5 609	4 228	1 383
Schleswig-Holstein .....	100 860	110 323	14 623	11 413	3 219
Thüringen .....	72 544	42 558	5 841	4 390	1 442

1) Steuerpflichtige mit Lieferungen und Leistungen über 16 620 Euro.

2) Umsätze der Unternehmen. - Ohne Umsatzsteuer.

3) Für Lieferungen und Leistungen sowie innergemeinschaftliche Erwerbe; einschl. Steuer infolge Wechsels der Besteuerungsart/-form sowie Nachsteuer auf versteuerte Anzahlungen wegen Steuersatzerhöhung.

4) Ohne steuerfreie Bank- und Versicherungsumsätze, die nicht zum Vorsteuerabzug berechtigen.

## 2 Allgemeiner Überblick

### 2.3 Steuerpflichtige, Umsätze und Umsatzsteuer 2002 nach wirtschaftlicher Gliederung

Nr. der Klassifikation der Wirtschaftszweige	Wirtschaftsgliederung	Steuerpflichtige <sup>1)</sup>	Lieferungen und Leistungen <sup>2)</sup>	Innergemein-schaftliche Erwerbe <sup>2)</sup>	Umsatzsteuer vor Abzug der Vorsteuerbeträge	Abziehbare Vorsteuerbeträge	Umsatzsteuer-Vorauszahlung
		Anzahl	1 000 EUR				
A - O	Wirtschaftszweige insgesamt .....	2 926 570	4 252 562 279	289 170 742	547 182 743	439 683 320	107 953 080
A	Land- und Forstwirtschaft.....	68 515	23 861 512	539 599	2 543 573	2 123 017	426 669
01	Landwirtschaft und Jagd.....	64 888	23 051 131	530 643	2 424 383	2 050 593	379 879
01.1	Pflanzenbau.....	24 049	5 888 506	193 694	542 642	481 079	64 085
01.11	Ackerbau .....	10 781	3 069 561	66 334	269 431	321 764	- 49 950
01.12	Gartenbau .....	4 993	1 623 255	111 838	173 379	128 922	44 666
01.12.1	Gemüsebau .....	304	196 009	12 004	16 302	17 175	- 850
01.12.2	Zierpflanzenbau.....	698	306 447	40 958	29 281	23 787	5 631
01.12.3	Baumschulen.....	541	214 575	15 769	23 821	16 799	7 031
01.12.4	Allgemeiner Gartenbau .....	3 450	906 225	43 107	103 975	71 162	32 853
01.13	Dauerkulturbau .....	8 275	1 195 689	15 523	99 831	30 392	69 369
01.13.1	Obstbau.....	295	119 398	8 908	11 155	10 024	1 046
01.13.2	Weinbau.....	7 891	1 050 095	5 147	85 891	18 090	67 812
01.13.3	Allgemeiner Dauerkulturbau .....	89	26 196	1 468	2 785	2 278	512
01.2	Tierhaltung.....	7 859	4 544 661	208 567	359 477	406 206	- 45 296
01.21	Haltung von Rindern.....	2 779	809 446	23 577	73 083	88 133	- 14 166
01.22	Haltung von Schafen, Ziegen, Pferden und Eseln .....	986	191 427	2 902	16 016	16 384	- 371
01.23	Haltung von Schweinen .....	1 621	870 607	28 450	67 178	80 919	- 13 307
01.24	Haltung von Geflügel .....	1 160	1 915 504	85 439	140 984	157 517	- 16 460
01.25	Sonstige Tierhaltung .....	1 313	757 677	68 199	62 216	63 253	- 993
01.3	Gemischte Landwirtschaft .....	10 024	4 700 172	31 810	399 774	516 904	- 115 152
01.4	Erbringung von landw. und gärt. Dienstleistungen .....	22 944	7 916 692	96 572	1 122 359	646 342	476 172
01.41	Erbringung von Dienstleistg.f.d.Pflanzenbau u.Ä. ....	21 974	7 351 453	93 568	1 075 604	601 230	474 523
01.41.1	Erbringung von Dienstleistungen f.d. Pflanzenbau .....	2 507	1 004 437	29 375	136 830	110 703	26 240
01.41.2	Garten- und Landschaftsbau .....	17 026	5 645 769	51 788	860 109	444 282	415 862
01.41.3	Erbrg.v.gärt.Dienstl.(o.Gart.-u.Landschaftsbau) .....	2 441	701 247	12 405	78 665	46 246	32 422
01.42	Erbringung v.landw. Dienstleistg.f.d.Tierhaltung .....	970	565 239	3 004	46 755	45 111	1 648
01.5	Jagd .....	12	1 101	0	131	61	70
02	Forstwirtschaft.....	3 627	810 381	8 955	119 190	72 424	46 790
02.01	Forstwirtschaft (o.Erbringung.von Dienstleistg.) .....	1 255	296 067	1 908	41 184	23 812	17 382
02.02	Erbringung v. forstwirtschaftl. Dienstleistungen .....	2 372	514 315	7 047	78 006	48 612	29 408
B / 05	Fischerei und Fischzucht .....	929	424 394	30 510	25 264	18 968	6 295
05.01	Fischerei .....	611	304 411	15 295	12 082	7 622	4 459
05.01.1	Hochsee- und Küstenfischerei .....	526	285 070	13 910	10 332	6 599	3 733
05.01.2	Fluss- und Seenfischerei .....	85	19 341	1 385	1 749	1 024	726
05.02	Teichwirtschaft und Fischzucht .....	318	119 983	15 215	13 183	11 346	1 837
C	Bergbau und Gewinnung von Steinen und Erden.....	2 981	25 208 445	1 175 512	3 668 644	2 708 969	959 833
CA	Kohlenbergbau, Torfgew., Gew.v.Erdöl u.Erdgas usw. ....	.	.	.	.	.	.
10	Kohlenbergbau, Torfgewinnung .....	.	.	.	.	.	.
10.1	Steinkohlenbergbau und -brikettherstellung .....	.	.	.	.	.	.
10.10.1	Steinkohlenbergbau .....	.	.	.	.	.	.
10.10.2	Herstellung von Steinkohlenbriketts.....	.	.	.	.	.	.
10.2	Braunkohlenbergbau und -veredlung .....	.	.	.	.	.	.
10.3	Torfgewinnung und -veredlung .....	149	222 313	5 059	29 588	22 675	6 914
11	Gew.v.Erdöl u.Erdgas, Erbrg.d.verb.Dienstleistg. ....	.	.	.	.	.	.
11.1	Gewinnung von Erdöl und Erdgas .....	.	.	.	.	.	.
11.2	Erbrg.v.Dienstleistg. bei d.Gew.v.Erdöl u.Erdgas .....	75	2 013 203	48 955	264 011	234 974	29 037
12	Bergbau auf Uran- und Thoriumerze .....	.	.	.	.	.	.
CB	Erzbergbau, Gew.v.Steinen u.Erden, sonst.Bergbau .....	.	.	.	.	.	.
13	Erzbergbau .....	.	.	.	.	.	.
13.1	Eisenerzbergbau.....	.	.	.	.	.	.
13.2	NE-Metallerzbergbau (ohne Uran- und Thoriumerze) .....	.	.	.	.	.	.
14	Gewinnung v.Steinen und Erden, sonstiger Bergbau .....	.	.	.	.	.	.
14.1	Gewinnung von Natursteinen .....	920	2 590 261	62 699	403 260	265 614	137 610
14.11	Gewinnung v.Naturwerksteinen u.Natursteinen ang. ....	731	1 769 919	31 523	279 986	179 491	100 460
14.12	Gew. von Kalk-, Gipsstein, Anhydrit, Dolomit, Kreide .....	146	777 460	18 013	114 446	81 061	33 385
14.13	Gewinnung von Schiefer .....	43	42 883	13 162	8 828	5 062	3 765
14.2	Gewinnung von Kies, Sand, Ton und Kaolin .....	1 629	3 495 466	33 834	519 450	337 611	182 064
14.21	Gewinnung von Kies und Sand.....	1 565	3 119 909	25 878	481 246	302 906	178 565
14.22	Gewinnung von Ton und Kaolin .....	64	375 557	7 957	38 204	34 706	3 498
14.3	Gew.v.Mineralien f.d.Herstellung v.chem.Erzeugn. ....	.	.	.	.	.	.
14.4	Gewinnung von Salz .....	6	354 287	8 456	40 976	36 417	4 526
14.5	Gewinnung v.Steinen u.Erden ang., sonst. Bergbau .....	.	.	.	.	.	.
D	Verarbeitendes Gewerbe .....	285 120	1 521 262 236	138 963 225	173 501 650	159 780 576	13 870 920
DA	Ernährungsgewerbe und Tabakverarbeitung.....	45 021	175 080 008	14 579 165	17 456 571	14 410 666	3 058 810
15	Ernährungsgewerbe .....	44 970	157 659 158	11 876 722	14 434 153	13 503 299	943 759
15.1	Schlachten und Fleischverarbeitung .....	17 037	28 589 015	1 317 441	2 137 138	2 087 284	49 954
15.11	Schlachten (ohne Schlachten von Geflügel) .....	881	5 136 302	272 568	375 639	396 332	- 20 693
15.12	Schlachten von Geflügel.....	91	1 872 706	95 240	138 666	151 130	- 12 459
15.13	Fleischverarbeitung.....	16 065	21 580 007	949 633	1 622 832	1 539 822	83 105
15.2	Fischverarbeitung .....	272	1 430 283	202 802	102 905	109 707	- 6 803

1) Steuerpflichtige mit jährlichen Lieferungen und Leistungen über 16 620 Euro.

2) Umsätze der Unternehmen. - Ohne Umsatzsteuer.

## 2 Allgemeiner Überblick

### 2.3 Steuerpflichtige, Umsätze und Umsatzsteuer 2002 nach wirtschaftlicher Gliederung

Nr. der Klassifikation der Wirtschaftszweige	Wirtschaftsgliederung	Steuerpflichtige <sup>1)</sup>	Lieferungen und Leistungen <sup>2)</sup>	Innergemeinschaftliche Erwerbe <sup>2)</sup>	Umsatzsteuer vor Vorsteuerbeträge	Abziehbare Vorsteuerbeträge	Umsatzsteuer-Vorauszahlung
		Anzahl	1 000 EUR				
15.3	Obst- und Gemüseverarbeitung .....	788	6 981 237	786 350	738 180	719 086	19 716
15.31	Kartoffelverarbeitung .....	93	1 102 814	66 210	84 111	89 986	- 5 875
15.32	Herstellung von Frucht- und Gemüsesäften .....	291	2 965 856	370 162	394 127	342 853	51 739
15.33	Obst- und Gemüseverarbeitung, ang. ....	404	2 912 566	349 978	259 942	286 247	- 26 148
15.4	Herst. v. pflanzlichen u. tierischen Ölen u. Fetten .....	118	8 502 254	1 186 885	703 349	738 877	- 35 500
15.41	Herstellung von rohen Ölen und Fetten .....	69	3 038 136	402 560	205 063	207 638	- 2 546
15.42	Herstellung von raffinierten Ölen und Fetten .....	29	981 316	81 074	59 885	90 334	- 30 449
15.43	Herstellung von Margarine u.ä. Nahrungsfetten .....	20	4 482 802	703 251	438 401	440 905	- 2 504
15.5	Milchverarbeitung; Herstellung von Speiseeis .....	730	22 500 290	1 458 225	1 466 444	1 982 842	- 510 981
15.51	Milchverarbeitung .....	466	22 083 620	1 365 571	1 431 027	1 942 813	- 506 369
15.52	Herstellung von Speiseeis .....	264	416 670	92 654	35 417	40 029	- 4 612
15.6	Mahl- u. Schäl- u. H. v. Stärke u. Stärkeerzeugn. ....	936	5 705 018	795 185	454 714	480 973	- 26 259
15.61	Mahl- und Schäl- u. H. v. Stärke u. Stärkeerzeugn. ....	899	4 240 742	342 570	325 786	346 528	- 20 743
15.62	Herstellung von Stärke und Stärkeerzeugnissen .....	37	1 464 276	452 615	128 929	134 445	- 5 516
15.7	Herstellung von Futtermitteln .....	823	7 158 461	990 430	676 879	681 526	- 4 626
15.71	Herstellung von Futtermitteln für Nutztiere .....	570	4 742 163	488 362	489 617	461 816	27 806
15.72	Herstellung von Futtermitteln für sonstige Tiere .....	253	2 416 297	502 068	187 262	219 710	- 32 432
15.8	Sonst. Ernährungsgewerbe (oh. Getränkeherstellung) .....	20 939	50 779 201	3 456 871	4 036 452	4 029 413	7 360
15.81	Herstellung von Backwaren (ohne Dauerbackwaren) .....	18 697	14 996 598	224 425	1 185 977	964 579	221 707
15.82	Herstellung von Dauerbackwaren .....	395	2 929 472	171 239	190 152	254 973	- 64 821
15.83	Herstellung von Zucker .....	22	3 370 193	106 223	233 523	266 153	- 32 628
15.84	Herstellung von Süßwaren (ohne Dauerbackwaren) .....	356	8 047 312	949 107	640 297	705 792	- 65 496
15.85	Herstellung von Teigwaren .....	280	864 030	102 770	67 356	71 015	- 3 660
15.86	Verarb. v. Kaffee u. Tee, Herstellg v. Kaffee-Ersatz .....	132	8 494 326	502 984	759 379	704 985	54 395
15.87	Herstellung von Würzmitteln und Saucen .....	143	1 977 314	172 179	151 483	167 703	- 16 220
15.88	Herst. v. homogenis. u. diätetisch. Nahrungsmitteln .....	156	695 795	37 467	70 022	63 726	6 296
15.89	Herst. von sonst. Nahrungsmitteln (oh. Getränke) .....	758	9 404 163	1 190 477	738 264	830 485	- 92 212
15.9	Herstellung von Getränken .....	3 327	26 013 399	1 682 533	4 118 092	2 673 592	1 450 898
15.91	Herstellung von Spirituosen .....	550	3 944 834	240 866	643 267	340 911	308 632
15.92	Herstellung von Alkohol .....	584	265 968	30 262	43 813	24 361	19 455
15.93	Herstellung von Traubenwein .....	496	1 955 898	232 036	325 972	195 939	130 119
15.94	Herst. von Apfelwein und sonstigen Fruchtweinen .....	142	314 615	6 515	42 512	33 978	8 536
15.95	Herst. v. Wermutwein u. sonst. aromatisierten Weinen .....	38	69 143	8 301	11 962	8 809	3 153
15.96	Herstellung von Bier .....	1 044	11 159 101	290 387	1 650 936	1 046 769	604 198
15.97	Herstellung von Malz .....	52	546 779	56 011	64 179	42 629	21 550
15.98	Nat. Mineralwassergew. H. v. Erfrischungsgetränken .....	421	7 757 061	818 154	1 335 451	980 196	355 254
16	Tabakverarbeitung .....	51	17 420 850	2 702 442	3 022 418	907 367	2 115 052
16.00.1	Tabakverarbeitung (oh. Herstellung v. Zigaretten) .....	41	5 379 725	898 716	948 906	294 263	654 643
16.00.2	Herstellung von Zigaretten .....	10	12 041 126	1 803 726	2 073 512	613 104	1 460 408
DB	Textil- und Bekleidungsindustrie .....	12 364	31 166 911	3 964 644	4 020 700	3 398 639	622 207
17	Textilgewerbe .....	7 615	18 229 220	2 247 153	2 323 766	1 980 331	343 161
17.1	Spinnstoffaufbereitung und Spinnerei .....	256	2 215 841	295 776	240 233	245 093	- 4 859
17.11	Baumwollaufbereitung und -spinnerei .....	54	376 458	49 104	45 213	43 734	1 479
17.12	Wollaufbereitung und Streichgarnspinnerei .....	59	342 141	37 815	41 568	32 687	8 881
17.13	Wollaufbereitung und Kammgarnspinnerei .....	29	268 781	31 078	18 860	32 917	- 14 058
17.14	Flachsaufbereitung und -spinnerei .....	16	11 792	683	1 581	1 435	146
17.15	Zwirnen und Texturieren von Filamentgarnen usw. ....	35	550 363	49 058	55 022	61 285	- 6 263
17.16	Herstellung von Nähgarn .....	38	551 979	104 300	63 793	57 651	6 142
17.17	Sonstige Spinnstoffaufbereitung und Spinnerei .....	25	114 327	23 739	14 197	15 384	- 1 187
17.2	Weberei .....	565	3 433 168	453 935	421 689	369 543	52 171
17.21	Baumwollweberei .....	334	2 291 101	274 995	291 439	254 949	36 489
17.22	Streichgarnweberei .....	16	24 368	1 337	2 583	2 128	456
17.23	Kammgarnweberei .....	58	291 953	64 012	40 154	32 453	7 727
17.24	Seiden- und Filamentgarnweberei .....	44	294 273	36 836	29 545	29 459	86
17.25	Sonstige Weberei .....	113	531 473	76 757	57 968	50 555	7 414
17.3	Textilveredlung .....	1 789	1 612 586	108 026	212 552	163 895	48 739
17.4	Herst. v. Konfektion, Textilwaren (ohne Bekleidung) .....	1 358	2 728 380	330 024	385 010	297 773	87 261
17.5	Sonst. Textilgewerbe (ohne Herst. von Maschenware) .....	3 060	6 969 010	890 411	887 241	765 126	120 631
17.51	Herstellung von Teppichen .....	281	1 155 856	197 698	171 630	133 361	38 269
17.52	Herstellung von Seilerwaren .....	156	179 631	13 099	24 099	18 182	5 917
17.53	Herst. v. Vliesstoff, Erzeugn. dar. (oh. Bekleidung) .....	29	681 878	78 888	65 099	72 131	- 7 077
17.54	Textilgewerbe, anderweitig nicht genannt .....	2 594	4 951 645	600 725	626 414	541 453	83 522
17.6	Herstellung von gewirktem und gestricktem Stoff .....	386	731 626	95 041	101 091	79 189	21 902
17.7	Herst. v. gewirkten u. gestrickten Fertigerzeugn. ....	201	538 609	73 939	75 949	59 712	17 316
17.71	Herstellung von Strumpfwaren .....	96	266 582	37 942	38 803	30 207	9 675
17.72	Herst. von Pullovern, Strickjacken u. ä. Waren .....	105	272 027	35 998	37 146	29 505	7 641
18	Bekleidungsindustrie .....	4 749	12 937 691	1 717 491	1 696 934	1 418 309	279 046
18.1	Herstellung von Lederbekleidung .....	116	89 534	7 410	13 278	9 709	3 569
18.2	Herst. von Bekleidung (ohne Lederbekleidung) .....	4 078	12 676 042	1 696 631	1 660 194	1 390 090	270 516
18.21	Herstellung von Arbeits- und Berufsbekleidung .....	196	670 152	51 347	86 517	68 603	17 913
18.22	H. v. Oberbekleidg. (oh. Arbeits- u. Berufsbekleidg.) .....	2 517	8 836 524	1 254 753	1 120 176	968 176	152 379
18.23	Herstellung von Wäsche .....	388	1 768 407	242 794	258 553	204 578	53 975

1) Steuerpflichtige mit jährlichen Lieferungen und Leistungen über 16 620 Euro.

2) Umsätze der Unternehmen. - Ohne Umsatzsteuer.



2 Allgemeiner Überblick

2.3 Steuerpflichtige, Umsätze und Umsatzsteuer 2002 nach wirtschaftlicher Gliederung

Nr. der Klassifikation der Wirtschaftszweige	Wirtschaftsgliederung	Steuerpflichtige <sup>1)</sup>	Lieferungen und Leistungen <sup>2)</sup>	Innergemeinschaftliche Erwerbe <sup>2)</sup>	Umsatzsteuer vor Abzug der Vorsteuerbeträge	Abziehbare Vorsteuerbeträge	Umsatzsteuer-Vorauszahlung
		Anzahl	1 000 EUR				
18.24	Herst. v. sonst. Bekleidung u. Bekleidungszubehör .....	977	1400960	147737	194948	148733	46250
18.24.1	Herstellung von Sportbekleidung.....	353	783552	81044	106119	82809	23345
18.24.2	Herst. von Hüten und sonstigen Kopfbedeckungen .....	101	119724	11208	16193	11218	4975
18.24.3	H. v. Bekleidung, Bekleidungszubehör f. Kleinkinder .....	98	54371	3851	8010	6075	1935
18.24.4	H. v. sonst. gewirkten u. gestr. Fertigerzeugnissen .....	100	113870	12846	16089	12358	3731
18.24.5	Herstellung von Bekleidungszubehör ang.....	325	329 443	38 788	48 537	36 273	12 264
18.3	Zurichtung u. Färben v. Fellen, Herst. V. Pelzwaren .....	555	172115	13450	23462	18510	4960
DC / 19	Ledergewerbe .....	2442	5984124	982150	794163	704352	89874
19.1	Herstellung von Leder und Lederfaserstoff .....	174	646776	52808	60813	79113	-18288
19.2	Lederverarb. (oh.H. v. Lederbekleidung u. Schuhen) .....	859	681542	65853	97707	72324	25382
19.3	Herstellung von Schuhen.....	1409	4655806	863489	635642	552915	82780
DD / 20	Holzgewerbe (ohne Herstellung von Möbeln) .....	20860	22467221	1165904	3120865	2355916	764260
20.1	Säge-, Hobel- und Holzimprägnierwerke .....	3889	4921339	275461	669485	494779	173886
20.2	H. v. Furnier-, Sperrholz-, Holzfasern- u. Holzspanpl. ....	302	4405262	332946	482776	504470	-21736
20.20.1	Herst. von Furnier-, Sperrholz- u. Holzfasernplatten .....	220	1728362	114877	198552	189999	8512
20.20.2	Herstellung von Holzspanplatten.....	82	2676900	218069	284224	314471	-30247
20.3	H.v. Konstr.-, Fertigb. t., Ausbauelement u. Ä. a. Holz .....	11526	9262237	365578	1428866	965909	462731
20.4	H. v. Verpackungsmitteln, Lagerbehält. u. Ä. aus Holz .....	710	1040665	30300	154297	107763	46534
20.5	H.v. Holzv. ang., Kork-, Flecht- u. Korbw. (o.H.v. Möb.) .....	4433	2837719	161619	385440	282995	102845
20.51	Herstellung v. Holzwaren ang. (oh. Herst. v. Möbel) .....	4252	2735974	131179	371108	274177	97330
20.52	Herst. v. Kork-, Flecht- u. Korbwaren (oh.H.v. Möbel) .....	181	101745	30441	14332	8817	5515
DE	Papier-, Verlags- und Druckgewerbe .....	29220	97001217	6319548	12442290	9615552	2839454
21	Papiergewerbe .....	2904	33175667	4678067	4330353	3819292	517581
21.1	Herst. von Holz- u. Zellstoff, Papier, Karton u. Pappe .....	680	15380403	2375943	1780056	1787827	-7687
21.11	Herstellung von Holz- und Zellstoff.....	70	488809	104783	64770	73422	-8651
21.12	Herstellung von Papier, Karton und Pappe .....	610	14891594	2271161	1715285	1714405	965
21.2	Herstellung von Waren aus Papier, Karton u. Pappe .....	2224	17795265	2302124	2550298	2031465	525268
21.21	Herst. v. Wellpapier u. -pappe, Verpackungsmitteln .....	874	9450691	973366	1359079	1081217	280750
21.22	H. v. Haush.-, Hygiene-, Toilettenart. a. Zellst. usw. ....	339	3729388	780014	577376	454512	122912
21.23	H.v. Schreibw., Bürobedarf a. Papier, Karton u. Pappe .....	565	2325050	306446	328090	255495	73064
21.24	Herstellung von Tapeten.....	62	738636	99977	81278	76457	4821
21.25	Herst. von sonst. Waren aus Papier, Karton u. Pappe .....	384	1551500	142321	204475	163785	43720
22	Verlags-, Druckgew., Vervielfält. v. besp. Tontr. usw. ....	26316	63825550	1641481	8111937	5796260	2321873
22.1	Verlagsgewerbe .....	9245	38434089	839736	4620814	3488953	1132626
22.11	Verlegen von Büchern .....	2657	11502083	441036	1341805	1105312	236754
22.11.1	Verlegen von Büchern (ohne Adressbücher) .....	2 508	10 378 843	436 913	1 163 833	952 957	211 136
22.11.2	Verlegen von Adressbüchern .....	149	1 123 240	4 123	177 971	152 355	25 618
22.12	Verlegen von Zeitungen .....	660	8 630 108	23 185	1 126 865	734 128	392 842
22.12.1	Verlegen von Tageszeitungen.....	366	7 670 702	21 157	998 712	647 366	351 436
22.12.2	Verlegen von Wochen- und Sonntagszeitungen .....	294	959 407	2 027	128 153	86 762	41 407
22.13	Verlegen von Zeitschriften .....	1 818	12 918 043	198 195	1 478 212	1 168 869	309 533
22.13.1	Verlegen von Fachzeitschriften .....	704	2 949 090	24 627	332 417	260 549	71 969
22.13.2	Verlegen von allgemeinen Zeitschriften .....	560	8 588 961	165 151	965 747	778 331	187 415
22.13.3	Verlegen von sonstigen Zeitschriften .....	554	1 379 992	8 417	180 049	129 989	50 149
22.14	Verlegen von bespielten Tonträgern u. Musikalien .....	1 211	1 333 491	74 704	156 710	119 476	37 046
22.14.1	Verlegen von bespielten Tonträgern .....	200	309 354	10 298	46 206	36 417	9 789
22.14.2	Verlegen von Musikalien.....	1 011	1 024 137	64 406	110 504	83 058	27 257
22.15	Sonstiges Verlagsgewerbe .....	2 899	4 050 363	102 616	517 222	361 168	156 452
22.2	Druckgewerbe .....	16 117	24 348 507	724 979	3 339 153	2 195 876	1 148 546
22.21	Drucken von Zeitungen .....	371	3 277 240	29 454	426 839	265 696	161 147
22.22	Drucken anderer Druckerzeugnisse .....	11 604	17 973 552	551 605	2 462 476	1 658 437	809 183
22.23	Druckweiterverarbeitung.....	1 108	801 399	9 384	117 608	62 217	55 394
22.24	Druck- und Medieneinstufe .....	2 119	1 560 405	79 999	216 914	135 342	81 690
22.25	Erbringung v. sonst. druckbezog. Dienstleistungen .....	915	735 911	54 537	115 316	74 184	41 133
22.3	Vervielfält. v. bespielten Ton-, Bild- u. Datenträgern .....	954	1 042 953	76 766	151 969	111 431	40 701
22.31	Vervielfältigung von bespielten Tonträgern .....	515	624773	59677	87287	70074	17213
22.32	Vervielfältigung von bespielten Bildträgern.....	159	222 561	14 660	33 143	24 813	8 493
22.33	Vervielfältigung von bespielten Datenträgern .....	280	195 619	2 430	31 539	16 544	14 995
DF / 23	Kokerei, Mineralölverarb., H.v. Spalt- u. Brutstoffen .....	186	106 851 756	6 470 275	16 465 121	11 663 883	4 801 238
23.1	Kokerei.....	8	220 445	3 934	35 999	46 479	- 10 480
23.2	Mineralölverarbeitung .....	146	105 398 175	6 316 837	16 252 013	11 474 545	4 777 468
23.3	Herst. und Verarb. von Spalt- u. Brutstoffen .....	32	1 233 136	149 504	177 109	142 859	34 250
DG / 24	Herstellung von chemischen Erzeugnissen.....	5 355	142 738 356	18 729 337	16 272 521	16 267 168	24 523
24.1	Herstellung von chemischen Grundstoffen.....	1 220	57 504 839	7 583 408	6 167 563	6 626 412	- 448 156
24.11	Herstellung von Industriegasen .....	54	781 287	73 130	124 092	76 987	47 105
24.12	Herstellung von Farbstoffen und Pigmenten .....	60	1 021 529	221 458	129 176	126 375	2 782
24.13	H.von sonst. anorgan. Grundstoffen und Chemikalien .....	120	5 420 694	669 984	558 655	705 552	- 141 137
24.14	H.von sonst. organ. Grundstoffen und Chemikalien .....	603	41 326 019	5 199 782	4 185 496	4 537 820	- 347 340
24.15	Herst. von Düngemitteln u. Stickstoffverbindungen .....	64	1 091 286	184 017	157 541	150 462	7 079
24.16	Herstellung von Kunststoffen in Primärformen .....	300	7 700 992	1 215 064	996 500	1 010 713	- 14 251
24.17	Herst. v. synthetischem Kautschuk in Primärformen .....	19	163 032	19 973	16 102	18 502	- 2 394
24.2	H.v. Schädlingsbekämpf.-, Pflanzensch.-, Desinf.m.....	70	256 360	34 185	30 959	26 819	4 143

1) Steuerpflichtige mit jährlichen Lieferungen und Leistungen über 16 620 Euro.

2) Umsätze der Unternehmen. - Ohne Umsatzsteuer.

2 Allgemeiner Überblick

2.3 Steuerpflichtige, Umsätze und Umsatzsteuer 2002 nach wirtschaftlicher Gliederung

Nr. der Klassifikation der Wirtschaftszweige	Wirtschaftsgliederung	Steuerpflichtige <sup>1)</sup>	Lieferungen und Leistungen <sup>2)</sup>	Innergemeinschaftliche Erwerbe <sup>2)</sup>	Umsatzsteuer vor Abzug der Vorsteuerbeträge	Abziehbare Vorsteuerbeträge	Umsatzsteuer-Vorauszahlung
		Anzahl	1 000 EUR				
24.3	Herst. von Anstrichmitteln, Druckfarben u. Kitten .....	521	8 187 076	1 161 611	1 005 409	901 831	103 697
24.4	Herstellung von pharmazeutischen Erzeugnissen .....	946	35 988 392	5 041 453	4 344 944	3 818 133	534 062
24.41	Herstellung von pharmazeutischen Grundstoffen .....	128	2 317 953	190 264	250 386	219 473	30 913
24.42	H.von pharmaz. Spezialit. u. sonst. pharmaz. Erzeugn. ....	818	33 670 439	4 851 188	4 094 558	3 598 661	503 149
24.5	H. v. Seifen, Wasch-, Reinigungs-, Körperpfli. m., Duftst. ....	1 047	13 911 631	1 464 769	1 921 911	1 694 795	227 115
24.51	Herst. v. Seifen, Wasch-, Reinigungs- u. Poliermitteln .....	354	7 895 794	778 208	1 180 305	1 042 734	137 570
24.52	Herstellung v. Duftstoffen u. Körperpflegemitteln .....	693	6 015 837	686 561	741 606	652 061	89 544
24.6	Herstellung von sonst. chemischen Erzeugnissen .....	1 462	23 856 785	2 931 348	2 502 137	2 862 632	- 359 391
24.61	Herstellung von pyrotechnischen Erzeugnissen .....	67	392 948	20 952	54 270	43 535	10 735
24.62	Herstellung von Klebstoffen und Gelatine .....	92	1 441 525	180 182	140 534	275 579	- 135 045
24.63	Herstellung von etherischen Ölen .....	23	614 491	112 589	65 247	57 465	7 783
24.64	Herstellung von fotochemischen Erzeugnissen .....	122	2 915 676	511 120	263 510	354 932	- 91 421
24.65	Herst. von unbespielten Ton-, Bild- u. Datenträgern .....	189	675 233	80 404	62 391	72 416	- 10 024
24.66	Herst. von sonst. chemischen Erzeugnissen ang. ....	969	17 816 912	2 026 101	1 916 184	2 058 705	- 141 419
24.7	Herstellung von Chemiefasern .....	89	3 033 273	512 563	299 599	336 545	- 36 946
DH / 25	Herstellung von Gummi- und Kunststoffwaren .....	8 450	58 043 448	5 703 059	7 189 466	5 951 100	1 241 105
25.1	Herstellung von Gummiwaren .....	1 278	18 911 888	2 530 746	2 250 029	1 803 602	446 505
25.11	Herstellung von Bereifungen .....	309	12 030 480	1 963 830	1 420 400	1 147 193	273 207
25.12	Runderneuerung von Bereifungen .....	343	353 621	12 738	53 817	40 634	13 261
25.13	Herstellung von sonstigen Gummiwaren .....	626	6 527 787	554 179	775 812	615 776	160 036
25.2	Herstellung von Kunststoffwaren .....	7 172	39 131 560	3 172 313	4 939 437	4 147 498	794 601
25.21	H.v.Platten,Folien,Schläuch.,Prof.a.Kunststoffen .....	662	7 460 544	587 195	815 400	785 679	29 739
25.22	Herst. von Verpackungsmitteln aus Kunststoffen .....	495	6 176 714	729 368	738 373	687 090	51 282
25.23	Herst. von Baubedarfsartikeln aus Kunststoffen .....	1 008	3 713 764	200 181	527 845	399 195	128 582
25.24	Herstellung von sonstigen Kunststoffwaren .....	5 007	21 780 539	1 655 569	2 857 820	2 275 533	584 997
DI / 26	Glasgewerbe, H.v. Keramik, Verarb. v. Steinen u. Erden .....	14 477	38 944 823	2 418 266	5 491 679	4 166 385	1 325 944
26.1	Herstellung von Glas und Glaswaren .....	1 806	10 897 252	1 103 339	1 439 440	1 208 268	231 303
26.11	Herstellung von Flachglas .....	169	1 377 499	220 487	199 900	152 386	47 514
26.12	Veredlung und Bearbeitung von Flachglas .....	389	924 764	117 925	141 244	95 415	45 829
26.13	Herstellung von Hohlglas .....	172	2 448 641	223 538	279 882	279 287	595
26.14	Herstellung von Glasfasern und Waren daraus .....	90	661 574	45 234	55 628	64 938	- 9 185
26.15	H., Veredlg. u. Bearb. v. sonst. Glas, techn. Glaswaren .....	986	5 484 774	496 156	762 787	616 243	146 549
26.2	H.v.keramischen Erzeugn.(oh.Ziegel u.Baukeramik) .....	1 768	4 056 698	355 904	464 629	387 093	78 024
26.21	H. v. keramischen Haushaltswaren und Ziergegenst. ....	1 001	788 949	18 466	90 328	64 501	25 827
26.21.1	H.v.Haushaltswaren und Ziergegenst.aus Porzellan .....	189	476 032	7 881	48 673	36 959	11 714
26.21.2	H.v.Haushaltswaren u.Ziergegenst.a.Steingut u.A. ....	289	193 484	7 434	25 413	17 761	7 652
26.21.3	H.v.Haushaltsw.u.Ziergegenst.aus Ton,Töpferwaren .....	523	119 433	3 151	16 242	9 781	6 461
26.22	Herstellung von Sanitärkeramik .....	252	825 712	96 555	104 005	83 266	21 039
26.23	Herst.v.keramischen Isolatoren und Isolierteilen .....	18	75 075	7 546	6 937	7 212	- 275
26.24	H.von keramischen Erzeugn.für sonst.techn.Zwecke .....	103	390 547	30 619	45 155	36 017	9 139
26.25	Herstellung von keramischen Erzeugnissen ang. ....	255	841 226	75 409	90 053	81 585	8 468
26.26	H. v. feuerfesten keramischen Werkstoffen u. Waren .....	139	1 135 190	127 308	128 151	114 513	13 826
26.3	H.von keramischen Wand-u.Bodenfliesen u.-platten .....	248	935 331	196 106	128 485	103 418	25 027
26.4	Herstellung von Ziegeln und sonstiger Baukeramik .....	492	1 725 918	56 876	254 631	171 724	82 953
26.40.1	Herstellung von Ziegeln .....	288	1 551 263	49 518	231 236	156 495	74 774
26.40.2	Herstellung von sonstiger Baukeramik .....	204	174 655	7 358	23 395	15 230	8 179
26.5	Herstellung von Zement, Kalk und gebranntem Gips .....	151	2 806 299	84 036	401 562	273 027	128 535
26.51	Herstellung von Zement .....	85	2 254 179	73 153	317 916	216 193	101 723
26.52	Herstellung von Kalk .....	47	520 050	10 724	78 824	53 357	25 467
26.53	Herstellung von gebranntem Gips .....	19	32 071	159	4 822	3 477	1 345
26.6	Herst. v. Erzeugnissen aus Beton, Zement und Gips .....	3 907	13 065 176	219 468	2 011 089	1 464 702	546 688
26.61	H. v. Erzeugn. aus Beton, Zement, Kalksandst. f. d. Bau .....	1 904	6 483 205	113 373	997 526	702 178	295 615
26.61.1	H.von Bausätz.f.Fertigt.bauten aus Beton f.d.Bau .....	525	668 835	19 903	100 865	71 112	29 815
26.61.2	H. v. Konstruktionsteilen, Fertigt. u. Beton usw. ....	1 229	5 092 769	77 797	780 630	555 035	225 799
26.61.3	Herst. von Erzeugnissen aus Porenbeton f. d. Bau .....	25	70 749	755	11 103	7 498	3 605
26.61.4	Herst. von Erzeugnissen aus Kalksandstein f. d. Bau .....	125	650 852	14 918	104 928	68 533	36 395
26.62	Herstellung von Gips erzeugnissen für den Bau .....	76	369 602	36 608	47 495	41 638	5 857
26.63	Herstellung von Frischbeton (Transportbeton) .....	873	3 691 344	20 767	580 138	455 679	124 465
26.64	Herst. v. Mörtel und anderem Beton (Trockenbeton) .....	105	790 005	7 767	124 131	85 436	38 695
26.65	Herstellung von Faserzementwaren .....	30	55 482	2 969	8 699	6 369	2 331
26.66	H.v.Erzeugnissen aus Beton, Zement und Gips ang. ....	919	1 675 538	37 984	253 099	173 403	79 725
26.7	Be-u.Verarbeitung v.Naturwerk-u.Natursteinen ang .....	5 642	2 670 849	192 721	427 893	247 426	180 191
26.70.1	Steinbildhauerei und Steinmetzerei .....	4 611	1 491 488	80 795	248 058	122 438	125 382
26.70.2	Sonst.Be-u.Verarb.v.Naturwerk-u.Natursteinen ang .....	1 031	1 179 361	111 925	179 834	124 988	54 810
26.8	H.v.sonst.Erzeug.aus nicht metallisch.Mineralien .....	463	2 787 300	209 817	363 949	310 726	53 223
26.81	Herst. v. Mühl-, Mahl-, Polier-, Schleif- u. ä. Steinen .....	191	971 581	114 798	96 149	91 344	4 805
26.82	H.v.sonst.Erzeugn.a.nicht metall.Mineralien ang. ....	272	1 815 719	95 019	267 801	219 382	48 419
DJ	Metallerzeug-u.-bearb.,H. von Metallerzeugnissen .....	54 774	166 240 280	12 224 952	21 312 977	17 575 208	3 791 766
27	Metallerzeugung und -bearbeitung .....	4 415	74 054 279	7 317 200	8 837 937	8 607 844	231 333
27.1	Erzeugung von Roheisen, Stahl u. Ferrolegierungen .....	1 259	36 002 771	3 721 549	4 220 008	4 105 531	114 426
27.2	Herstellung von Rohren .....	602	4 973 984	333 147	525 753	516 621	9 131
27.21	Herst. von Rohren und Rohrstücken aus Gusseisen .....	153	971 377	49 540	119 592	95 133	24 458

1) Steuerpflichtige mit jährlichen Lieferungen und Leistungen über 16 620 Euro.

2) Umsätze der Unternehmen. - Ohne Umsatzsteuer.

## 2 Allgemeiner Überblick

### 2.3 Steuerpflichtige, Umsätze und Umsatzsteuer 2002 nach wirtschaftlicher Gliederung

Nr. der Klassifikation der Wirtschaftszweige	Wirtschaftsgliederung	Steuerpflichtige <sup>1)</sup>	Lieferungen und Leistungen <sup>2)</sup>	Innergemeinschaftliche Erwerbe <sup>2)</sup>	Umsatzsteuer vor Vorsteuerbeträge	Abziehbare Vorsteuerbeträge	Umsatzsteuer-Vorauszahlung
		Anzahl	1 000 EUR				
27.22	Herst. von Stahlrohren und Rohrstücken aus Stahl .....	449	4 002 607	283 607	406 161	421 488	- 15 327
27.3	Sonstige erste Bearbeitung von Eisen und Stahl .....	377	3 736 331	322 887	501 144	432 817	69 561
27.31	Herstellung von Blankstahl .....	66	420 775	45 625	61 419	47 447	14 063
27.32	Herstellung von Kaltband unter 600 mm Breite .....	31	979 269	65 661	123 494	119 212	4 283
27.33	Herstellung von Kaltprofilen .....	50	676 209	52 317	81 266	78 233	3 033
27.34	Herstellung von gezogenem Draht.....	230	1 660 079	159 284	234 964	187 925	48 182
27.4	Erzeugung und erste Bearbeitung von NE-Metallen.....	1 209	20 890 547	2 388 738	2 474 674	2 711 188	- 236 466
27.41	Erzeugung und erste Bearbeitung von Edelmetallen .....	228	3 508 440	385 322	508 633	680 812	- 172 179
27.42	Erzeugung und erste Bearbeitung von Aluminium .....	272	9 262 617	1 219 446	1 016 246	1 089 158	- 72 883
27.43	Erzeugung und erste Bearb.von Blei,Zinn und Zinn .....	61	381 946	16 290	46 609	38 302	8 307
27.44	Erzeugung und erste Bearbeitung von Kupfer .....	83	5 109 512	548 062	576 718	633 023	- 56 306
27.45	Erzeugung und erste Bearb.von sonst. NE-Metallen .....	565	2 628 033	219 618	326 468	269 894	56 594
27.5	Gießereien .....	968	8 450 647	550 878	1 116 359	841 687	274 681
27.51	Eisengießereien.....	323	4 083 290	165 676	487 493	403 927	83 566
27.52	Stahlgießereien.....	46	623 610	50 518	87 691	59 259	28 432
27.53	Leichtmetallgießereien .....	512	3 292 741	285 937	479 747	335 738	144 017
27.54	Buntmetallgießereien .....	87	451 006	48 747	61 428	42 763	18 666
28	Herstellung von Metallerzeugnissen .....	50 359	92 186 001	4 907 752	12 475 040	8 967 364	3 560 433
28.1	Stahl- und Leichtmetallbau .....	8 526	17 557 548	747 082	2 606 569	1 836 874	766 451
28.11	Herstellung von Metallkonstruktionen .....	5 455	10 335 649	403 615	1 525 776	1 080 927	441 025
28.12	Herstellung von Ausbauelementen aus Metall .....	3 071	7 221 899	343 467	1 080 793	755 946	325 425
28.2	H. v.Metallbehältern über 300l, Heizkörpern usw. ....	831	3 095 981	245 586	422 401	304 392	118 009
28.21	H. v.Metallbehältern mit Fassungsverm. über 300l .....	677	1 799 890	69 077	235 532	174 927	60 605
28.22	H. von Heizkörpern,-kesseln für Zentralheizungen .....	154	1 296 091	176 509	186 869	129 465	57 404
28.3	H. von Dampfkesseln (ohne Zentralheizungskessel) .....	140	2 416 092	51 869	287 024	225 603	113 969
28.4	H. von Schmiede-,Press-,Zieh-,Stanzteilen u.Ä. ....	1 835	8 966 303	455 451	1 169 756	896 963	273 219
28.5	Oberflächenveredlg.,Wärmebehandlg.:Mechanik ang. ....	25 701	17 523 357	522 099	2 616 501	1 542 282	1 074 778
28.51	Oberflächenveredlung und Wärmebehandlung .....	2 487	5 093 116	199 836	735 979	462 470	273 776
28.52	Mechanik, anderweitig nicht genannt.....	23 214	12 430 241	322 263	1 880 522	1 079 812	801 002
28.52.1	Schlosserei und Schweißerei.....	15 625	8 004 273	265 540	1 242 792	702 282	540 733
28.52.2	Schleiferei und Dreherei .....	4 234	3 514 379	44 752	495 182	295 699	199 552
28.52.3	Beschlag- und Kunstschmieden .....	3 355	911 589	11 971	142 548	81 831	60 718
28.6	H.v.Schneidw.,Werkzeugen,Schlossern u.Beschlägen .....	6 192	17 987 152	1 085 417	2 184 032	1 668 887	516 294
28.61	H.v.Schneidwaren u.Bestecken aus unedl. Metallen .....	283	707 764	24 244	64 189	67 245	- 3 055
28.62	Herstellung von Werkzeugen .....	4 311	11 686 989	683 556	1 461 854	1 046 564	415 809
28.63	H.v.Schlossern u.Beschlägen aus unedlen Metallen .....	1 598	5 592 399	377 618	657 989	555 078	103 541
28.7	Herstellung von sonstigen Metallwaren .....	7 134	24 639 568	1 800 248	3 188 756	2 492 364	697 713
28.71	H.v.Metallbeh. m.e.Fassungsverm.v.300l o.weniger .....	160	577 709	31 183	81 633	59 129	22 504
28.72	H. von Verpackungen und Verschlüssen aus Metall.....	325	3 403 180	541 998	475 910	372 308	104 186
28.73	Herstellung von Drahtwaren .....	339	1 815 307	144 225	229 320	217 568	11 752
28.74	Herst. von Schrauben, Nieten, Ketten und Federn.....	1 480	7 960 176	465 258	1 020 356	788 386	232 392
28.75	Herstellung von sonstigen Metallwaren ang. ....	4 830	10 883 195	617 583	1 381 538	1 054 974	326 879
28.75.1	H.v.nicht elektron. Haushaltsartikeln aus Metall .....	303	1 639 012	79 204	192 067	155 121	36 946
28.75.2	Herst. von Panzerschranken und Tresoranlagen .....	69	164 684	12 418	25 257	19 337	5 950
28.75.3	Herstellung von Metallwaren ang. ....	4 458	9 079 500	525 960	1 164 215	880 516	283 983
DK / 29	Maschinenbau .....	25 023	156 164 792	12 070 119	16 133 682	15 406 764	731 272
29.1	H.v.Masch.f.d.Erzeugung u.Nutzung v.mech.Energie .....	2 238	24 709 431	2 650 285	2 754 123	2 489 475	265 701
29.11	H.v.Verbrennmotoren u.Turb.(o.Straßenfahrz.usw) .....	120	1 903 492	374 849	215 374	184 846	30 528
29.12	Herstellung von Pumpen und Kompressoren .....	668	6 850 071	757 091	810 140	727 044	83 938
29.13	Herstellung von Armaturen .....	680	6 977 155	396 980	769 168	660 236	109 045
29.14	H.v.Lagern,Getrieben,Zahnradern,Antriebselment. ....	770	8 978 714	1 121 365	959 442	917 349	42 191
29.2	H.von sonstigen nicht WZ-spezifischen Maschinen .....	5 094	31 795 280	2 514 242	3 553 952	3 186 717	368 117
29.21	Herstellung von Öfen und Brennern .....	142	842 089	23 976	87 008	76 684	10 323
29.22	Herstellung von Hebezeugen und Fördermitteln .....	981	7 130 546	511 018	838 936	662 927	174 847
29.23	H.v.kälte-u.lufttechn. Erzeugn., n.f.d. Haushalt .....	1 568	9 101 151	1 050 865	1 182 600	975 995	208 119
29.24	H.v.sonstig.nicht WZ-spezifischen Maschinen ang. ....	2 403	14 721 495	928 383	1 445 408	1 471 111	- 25 172
29.3	Herstellung von land-und forstwirtsch. Maschinen .....	2 513	8 190 671	921 927	876 365	980 066	- 103 150
29.31	Herstellung von land-u.forstwirtsch.Zugmaschinen .....	144	133 418	2 676	21 213	16 483	4 730
29.31.1	Herst. von land-u.forstw. Zugmaschinen (oh.Rep.) .....	9	6 660	595	1 140	740	400
29.31.2	Instandhaltung u.Repar.v.land-u.forstw.Zugmasch. ....	135	126 758	2 081	20 073	15 743	4 330
29.32	Herstellung v.sonstigen land-u.forstw. Maschinen .....	2 369	8 057 253	919 251	855 152	963 583	- 107 880
29.32.1	Herst.v.sonst. land-u.forstw.Maschinen (oh.Rep.) .....	703	7 220 120	891 745	722 968	867 235	- 143 726
29.32.2	Instandh.u.Rep.v.sonst. land-u.forstw. Maschinen .....	1 666	837 132	27 505	132 185	96 348	35 846
29.4	Herstellung von Werkzeugmaschinen .....	3 746	16 717 208	645 724	1 629 411	1 544 118	85 796
29.41	H. von handgeführten kraftbetriebenen Werkzeugen .....	3 299	10 191 330	418 935	1 028 622	939 439	89 592
29.42	H. von Werkzeugmaschinen f.d. Metallbearbeitung.....	215	4 825 572	168 656	446 299	453 921	- 7 528
29.43	Herstellung von Werkzeugmaschinen ang. ....	232	1 700 306	58 133	154 490	150 758	3 731
29.5	H.v.Maschinen für sonst. best. Wirtschaftszweige .....	10 157	62 413 470	3 673 798	5 638 433	5 896 929	- 257 263
29.51	H.v.Masch.für Metallerzeugung,Walzwerkseintr.usw. ....	578	2 703 332	123 381	309 723	272 365	37 368
29.52	Herstellung v.Bergwerks-,Bau-u.Baustoffmaschinen .....	772	8 784 374	1 087 021	861 690	966 402	- 104 490
29.53	H.v.Maschinen f. Ernährungsgew. und Tabakverarb. ....	1 170	9 311 608	327 270	699 292	798 978	- 99 684
29.54	H.v.Masch.f.d.Textil-, Bekleidgs.-u.Ledergewerbe .....	406	6 198 473	273 744	350 945	555 157	- 204 135

1) Steuerpflichtige mit jährlichen Lieferungen und Leistungen über 16 620 Euro.

2) Umsätze der Unternehmen. - Ohne Umsatzsteuer.

## 2 Allgemeiner Überblick

### 2.3 Steuerpflichtige, Umsätze und Umsatzsteuer 2002 nach wirtschaftlicher Gliederung

Nr. der Klassifikation der Wirtschaftszweige	Wirtschaftsgliederung	Steuerpflichtige <sup>1)</sup>	Lieferungen und Leistungen <sup>2)</sup>	Innergemeinschaftliche Erwerbe <sup>2)</sup>	Umsatzsteuer vor Vorsteuerbeträge	Abziehbare Vorsteuerbeträge	Umsatzsteuer-Vorauszahlung
		Anzahl	1 000 EUR				
29.55	Herstellung von Maschinen für das Papiergewerbe.....	92	1 164 272	73 237	90 169	110 468	- 20 299
29.56	H.v.Maschinen f.bestimmte Wirtschaftszweige ang. ....	7 139	34 251 410	1 789 146	3 326 613	3 193 558	133 976
29.56.1	Herstellung von Maschinen für das Druckgewerbe .....	332	4 836 984	197 616	269 863	435 279	- 165 436
29.56.3	H.v.Maschin. f.d.Kunststoff-u.Gummibe-u.-verarb. ....	38	741 039	11 734	51 416	67 726	- 16 310
29.56.4	H.v.Masch.für sonst.best. Wirtschaftszweige ang. ....	6 769	28 673 387	1 579 796	3 005 333	2 690 553	315 723
29.6	Herstellung von Waffen und Munition.....	245	637 627	51 963	59 447	62 558	- 3 111
29.7	Herstellung von Haushaltsgeräten, ang. ....	1 030	11 701 105	1 612 180	1 621 952	1 246 901	375 182
29.71	Herstellung von elektrischen Haushaltsgeräten .....	849	10 399 717	1 443 152	1 468 979	1 118 081	351 029
29.72	H.v.nicht elektrischen Heiz-,Koch-u.ä.Gerät.ang. ....	181	1 301 387	169 027	152 973	128 820	24 153
DL	H.v.Büromasch.,DV-Gerät.-u.Einr.;Elektrotech.usw .....	35 858	188 789 651	19 291 919	21 439 239	20 100 283	1 371 662
30	H.v.Büromaschinen, DV-Geräten und -einrichtungen .....	5 010	26 415 800	3 456 779	3 540 565	3 036 146	505 220
30.01	Herstellung von Büromaschinen .....	314	800 862	76 032	88 717	83 519	5 198
30.02	Herstellung von DV-Geräten und -einrichtungen .....	4 696	25 614 938	3 380 747	3 451 848	2 952 627	500 022
31	H.v.Geräten der Elektriz.erzg.,-verteilung u.Ä. ....	7 353	74 155 919	6 665 300	7 943 428	7 699 630	250 040
31.1	H.von Elektromotoren,Generatoren,Transformatoren .....	1 523	9 834 288	656 354	1 087 310	975 515	114 603
31.2	H.v. Elektriz.verlgt.- und -schalteinrichtungen .....	1 145	40 568 382	3 327 087	3 901 821	4 243 099	- 340 859
31.3	H.von isol.Elektrokabeln,-leitungen und -drähten .....	639	6 580 438	889 226	835 374	737 588	98 644
31.4	Herstellung von Akkumulatoren und Batterien.....	184	1 927 589	280 235	242 912	223 222	19 712
31.5	Herstellung von elektrischen Lampen und Leuchten .....	1 010	3 047 288	236 641	377 719	293 262	84 497
31.6	Herstellung von elektrischen Ausrüstungen, ang. ....	2 852	12 197 934	1 275 757	1 498 291	1 226 944	273 443
31.61	H.v.elekt.r.Ausrüstg.für Motoren und Fahrzeug.ang .....	236	3 027 039	303 246	344 380	326 127	18 254
31.62	Herstellung von sonst. elektrischen Ausrüstg.ang .....	2 616	9 170 895	972 511	1 153 911	900 817	255 189
32	Rundfunk- und Nachrichtentechnik .....	5 428	44 462 907	7 054 697	5 496 594	5 433 622	87 126
32.1	Herstellung von elektronischen Bauelementen.....	2 704	24 024 663	3 241 609	2 866 052	2 968 997	- 102 536
32.2	H.v.Geräten und Einrichtungen d.Telekomm.technik .....	1 869	16 207 789	3 273 217	2 105 570	2 004 128	125 184
32.3	H.v.Rundfunk-,phono- und videoteknischen Geräten .....	855	4 230 454	539 870	524 973	460 498	64 478
33	Medizin-, Mess-,Steuertechnik,Optik, H.von Uhren .....	18 067	43 755 025	2 115 143	4 458 652	3 930 885	529 276
33.1	H.v.mediz. Geräten u.orthopädischen Erzeugnissen .....	11 884	15 887 811	659 419	1 493 880	1 314 041	180 091
33.10.1	H.v. elektromedizinischen Geräten u.Instrumenten .....	688	2 074 922	74 777	209 910	210 791	- 881
33.10.2	Herstellung von medizintechnischen Geräten .....	3 186	8 535 643	470 886	815 775	733 640	82 346
33.10.3	Herstellung von orthopädischen Erzeugnissen.....	1 288	1 748 085	84 701	184 294	139 329	44 965
33.10.4	Zahntechnische Laboratorien.....	6 722	3 529 161	29 056	283 900	230 282	53 661
33.2	H.v.Mess-,Kontroll-,Navigat.-u.ä.Instrum.u.Vorr. ....	3 281	15 313 449	726 251	1 673 596	1 421 186	252 620
33.3	H.v.industriellen Prozesssteuerungseinrichtungen .....	762	4 378 017	311 872	551 351	409 285	142 658
33.4	Herst. von optischen und fotografischen Geräten.....	1 827	7 626 977	402 645	686 596	734 499	- 47 456
33.40.1	Herstellung von augenoptischen Erzeugnissen.....	816	1 032 235	101 246	136 598	97 627	38 970
33.40.2	Herstellung von optischen Instrumenten .....	695	5 698 545	227 176	461 998	541 386	- 78 942
33.40.3	Herstellg. von Foto-,Projektions-und Kinogeräten .....	316	896 198	74 223	88 001	95 486	- 7 485
33.5	Herstellung von Uhren .....	313	548 771	14 955	53 228	51 874	1 364
DM	Fahrzeugbau.....	6 207	293 983 871	32 698 043	26 332 018	34 114 125	- 7 776 991
34	Herstellung von Kraftwagen und Kraftwagenteilen.....	3 933	271 399 319	31 535 771	24 951 190	32 391 558	- 7 435 651
34.1	Herstellung von Kraftwagen und Kraftwagenmotoren .....	395	195 775 079	23 943 309	16 243 549	23 960 854	- 7 713 330
34.10.1	H.v. Personenkraftwagen u.Personenkraftw.motoren .....	264	193 674 625	23 061 093	15 912 335	23 659 704	- 7 743 394
34.10.2	H. von Nutzkraftwagen und Nutzkraftwagenmotoren.....	131	2 100 454	882 215	331 214	301 150	30 064
34.2	Herstellung v. Karosserien,Aufbauten u.Anhängern .....	2 050	6 480 725	462 131	761 020	730 381	30 689
34.3	H.v.Teilen u.Ä. f.Kraftwagen u.Kraftwagenmotoren .....	1 488	69 143 514	7 130 331	7 946 621	7 700 323	246 990
35	Sonstiger Fahrzeugbau .....	2 274	22 584 552	1 162 272	1 380 827	1 722 567	- 341 340
35.1	Schiff- und Bootsbau .....	845	5 265 142	281 445	302 061	574 890	- 272 829
35.11	Schiffbau (ohne Boots- und Yachtbau) .....	310	4 442 083	243 471	239 059	493 535	- 254 476
35.12	Boots- und Yachtbau.....	535	823 060	37 974	63 001	81 355	- 18 353
35.2	Bahnindustrie .....	274	3 587 751	284 782	460 547	396 894	63 665
35.20.6	Schienefahrzeugbau.....	89	3 022 179	247 457	385 965	340 240	45 739
35.20.7	Herstellung von Eisenbahninfrastruktur .....	185	565 572	37 325	74 582	56 655	17 927
35.3	Luft- und Raumfahrzeugbau .....	314	11 252 842	414 237	290 540	457 229	- 166 290
35.4	H.v.Krafträdern, Fahrrädern u. Behindertenfahrz. ....	452	1 359 472	117 710	189 939	163 509	26 429
35.41	Herstellung von Krafträdern.....	148	136 767	11 079	17 457	16 350	1 107
35.41.1	Herstellung von Krafträdern (ohne Kraftradteile) .....	53	56 412	5 126	5 991	7 553	- 1 562
35.41.2	Herstellung von Kraftradteilen und -zubehör .....	95	80 354	5 953	11 466	8 796	2 669
35.42	Herstellung von Fahrrädern .....	270	939 201	69 579	142 725	120 712	22 013
35.42.1	Herstellung von Fahrrädern (ohne Fahrradteile) .....	103	643 612	53 680	101 129	82 510	18 618
35.42.2	Herstellung von Fahrradteilen und -zubehör .....	167	295 589	15 899	41 597	38 202	3 395
35.43	Herstellung von Behindertenfahrzeugen .....	34	283 504	37 052	29 756	26 447	3 309
35.5	Fahrzeugbau, anderweitig nicht genannt .....	389	1 119 345	64 098	137 741	130 044	7 685
DN	H.v.Möbeln,Schmuck,Musikinstrumenten.usw.....	24 883	37 805 776	2 345 844	5 030 358	4 050 536	985 795
36	H.v.Möbeln,Schmuck,Musikinstrumenten usw. ....	22 500	31 807 669	2 058 526	4 149 402	3 335 982	819 301
36.1	Herstellung von Möbeln .....	12 407	19 023 578	1 183 178	2 662 758	1 976 412	692 007
36.11	Herstellung von Sitzmöbeln .....	1 640	3 678 670	380 890	499 558	387 276	112 499
36.12	Herstellung von Büro- und Ladenmöbeln .....	609	2 517 485	80 675	343 281	253 151	94 324
36.13	Herstellung von Küchenmöbeln .....	764	2 840 836	222 008	383 659	320 322	63 414
36.14	Herstellung von sonstigen Möbeln .....	9 247	9 516 572	463 142	1 372 713	963 179	410 709
36.15	Herstellung von Matratzen .....	147	470 015	36 463	63 547	52 485	11 062
36.2	Herstellung von Schmuck u.ä. Erzeugnissen .....	4 599	2 844 132	108 810	353 228	278 639	74 712

1) Steuerpflichtige mit jährlichen Lieferungen und Leistungen über 16 620 Euro.

2) Umsätze der Unternehmen. - Ohne Umsatzsteuer.

## 2 Allgemeiner Überblick

### 2.3 Steuerpflichtige, Umsätze und Umsatzsteuer 2002 nach wirtschaftlicher Gliederung

Nr. der Klassifikation der Wirtschaftszweige	Wirtschaftsgliederung	Steuerpflichtige <sup>1)</sup>	Lieferungen und Leistungen <sup>2)</sup>	Innergemein-schaftliche Erwerbe <sup>2)</sup>	Umsatzsteuer vor Abzug der Vorsteuerbeträge	Abziehbare Vorsteuerbeträge	Umsatzsteuer-Vorauszahlung
		Anzahl	1 000 EUR				
36.21	Herstellung von Münzen .....	81	106 553	1 691	10 551	8 765	1 786
36.22	Herstellung v. Schmuck, Gold- u. Silberschmiedewaren .....	4 518	2 737 579	107 119	342 677	269 874	72 926
36.22.1	Bearb. von Edelsteinen, Schmucksteinen und Perlen .....	545	209 494	6 914	22 261	20 028	2 233
36.22.2	H.v. Schmuck a. Edelmetallen u. Edelmetallplattier. ....	1 243	1 162 048	54 896	129 954	123 934	6 097
36.22.3	H. v. Gold- u. Silberschmiedewaren(o. Bestecke usw) .....	1 894	378 252	8 932	51 950	35 704	16 245
36.22.4	H.v. Tafelgeräten und Bestecken aus Edelmetallen .....	48	106 156	3 111	14 585	9 765	4 820
36.22.5	H.v. Edelmetallerzeugnissen für technische Zwecke .....	788	881 629	33 266	123 926	80 444	43 530
36.3	Herstellung von Musikinstrumenten .....	1 170	609 384	18 455	61 955	48 871	13 072
36.4	Herstellung von Sportgeräten .....	620	1 126 356	87 767	147 982	119 771	28 243
36.5	Herstellung von Spielwaren .....	1 003	3 031 797	108 550	298 976	366 561	- 67 585
36.6	Herstellung von sonstigen Erzeugnissen .....	2 701	5 172 421	551 765	624 503	545 729	78 853
36.61	Herstellung von Phantasieschmuck .....	288	99 496	8 379	13 242	9 281	3 961
36.62	Herstellung von Besen und Bürsten .....	250	750 507	57 411	83 434	71 265	12 199
36.63	Herstellung von Erzeugnissen, ang. ....	2 163	4 322 418	485 975	527 826	465 183	62 694
36.63.1	Herstellung v. Bodenbelägen auf textil. Unterlage .....	102	322 345	39 134	40 503	33 572	6 931
36.63.2	Herstellung von sonst. Bekleidungszubehör, ang. ....	212	224 752	17 149	29 755	27 171	2 592
36.63.3	Herstellung von chemischen Erzeugnissen, ang. ....	124	794 499	98 648	97 663	92 872	4 812
36.63.4	Herstellung von Kinderwagen.....	25	57 579	1 667	7 760	5 917	1 843
36.63.5	H.von Füllhaltern, Kugelschreibern u.Ä., Stempeln .....	349	897 735	52 859	82 272	73 729	8 543
36.63.6	Verarb.v. natürl. Schnitz- u. Formstf.; Tierausstopf. ....	136	18 171	334	2 763	1 575	1 161
36.63.7	Herstellung von Weihnachtsschmuck .....	65	141 306	10 443	17 347	14 030	3 317
36.63.8	Herstellung von sonstigen Erzeugnissen, ang. ....	1 150	1 866 030	265 742	249 762	216 318	33 493
37	Recycling .....	2 383	5 998 107	287 318	880 956	714 554	166 494
37.1	Recycling v. metall. Altmaterialien u. Reststoffen .....	630	2 734 928	194 382	383 441	335 485	48 045
37.10.1	Recycling v. Altmat. u. Restst. aus Eisen oder Stahl .....	528	2 159 713	130 861	295 267	271 809	23 458
37.10.2	Recycling v. Altmater. u. Reststoffen a. NE-Metallen .....	102	575 215	63 522	88 174	63 676	24 586
37.2	Recycling v. nicht metall. Altmater. u. Reststoffen .....	1 753	3 263 180	92 936	497 515	379 069	118 449
37.20.1	Recycling v. textil. Altmaterialien u. Reststoffen .....	122	140 389	7 024	16 615	16 404	211
37.20.2	Recycling v. Altmater. u. Reststoffen. a. Papier u. Ä. ....	137	313 140	15 385	48 198	31 998	16 200
37.20.3	Recycling v. Altmaterialien u. Reststoffen a. Glas .....	46	302 592	8 245	48 177	35 930	12 246
37.20.4	Recycling v. Altmaterial. u. Reststoff. a. Kunstst. ....	272	389 595	13 729	51 673	42 732	8 941
37.20.5	Recycling v. sonst. Altmaterialien u. Reststoffen .....	1 176	2 117 464	48 554	332 852	252 005	80 851
E	Energie- und Wasserversorgung .....	11 773	178 721 404	3 962 573	27 484 142	22 205 541	5 280 207
40	Energieversorgung .....	7 670	169 788 106	3 949 571	26 521 547	21 337 006	5 186 129
40.1	Elektrizitätsversorgung.....	6 727	135 718 195	1 428 151	20 950 670	16 763 410	4 188 848
40.11	Elektrizitätserzeugung .....	6 440	103 715 203	815 804	15 853 866	12 292 332	3 563 122
40.11.1	Elektrizitätserzeugung ohne Verteilung .....	23	506 477	7 506	82 454	76 796	5 659
40.11.2	Elektriz. erzg. aus Wärmekraft m. Fremdb. z. Vertlg. ....	103	32 593 956	248 226	4 956 529	3 698 568	1 258 001
40.11.3	Sonst. Elektriz. erzg. mit Fremdbezug z. Verteilung .....	552	4 961 388	30 924	769 299	624 085	145 215
40.11.4	Elektriz. erzg. aus Wärmekr. ohne Fremdb. z. Vertlg. ....	3 781	63 261 686	505 328	9 671 249	7 502 600	2 169 438
40.11.5	Sonst. Elektriz. erzg. ohne Fremdbezug z. Verteilung .....	1 981	2 391 697	23 820	374 335	390 233	- 15 189
40.12	Elektrizitätsübertragung .....	23	75 868	0	11 209	9 900	1 909
40.13	Elektrizitätsverteilung und -handel.....	264	31 927 123	612 347	5 085 595	4 461 779	623 816
40.2	Gasversorgung .....	467	31 900 663	2 511 698	5 256 345	4 342 816	913 529
40.21	Gaserzeugung .....	356	23 973 567	1 682 579	3 925 612	3 290 915	634 697
40.22	Gasverteilung und -handel durch Rohrleitungen .....	111	7 927 096	829 119	1 330 733	1 051 901	278 832
40.3	Wärmerversorgung.....	476	2 169 249	9 722	314 532	230 780	83 752
41	Wasserversorgung .....	4 103	8 933 298	13 002	962 595	868 534	94 078
F / 45	Baugewerbe .....	319 040	195 482 362	1 652 473	30 630 903	18 779 631	11 854 107
45.1	Vorbereitende Baustellenarbeiten .....	7 463	4 080 244	31 166	635 016	380 068	255 329
45.11	Abbruch-, Spreng-, Entrümmungsgewerbe u. Ä. ....	7 287	3 996 845	30 580	621 733	372 909	249 264
45.11.1	Abbruch-, Spreng- und Entrümmungsgewerbe.....	2 975	1 374 462	1 949	218 076	129 747	88 708
45.11.2	Erdbewegungsarbeiten .....	4 260	2 216 650	3 721	352 682	206 759	145 982
45.11.4	Aufschließung und Auffüllen von Lagerstätten .....	52	405 733	24 910	50 975	36 402	14 573
45.12	Test- und Suchbohrung .....	176	83 399	586	13 283	7 160	6 065
45.2	Hoch- und Tiefbau .....	89 846	101 854 386	553 167	15 756 758	10 260 577	5 499 596
45.21	Hochbau, Brücken- und Tunnelbau u. Ä. ....	38 564	65 031 370	192 343	9 904 034	6 761 055	3 147 575
45.22	Dachdeckerei, Bauspenglerei, Abdichtung u. Zimmerei .....	35 408	14 158 096	78 912	2 249 272	1 237 927	1 011 410
45.22.1	Dachdeckerei und Bauspenglerei .....	12 685	6 845 291	14 054	1 094 250	580 090	514 096
45.22.2	Abdichtung gegen Wasser und Feuchtigkeit .....	11 701	2 145 479	26 365	336 110	182 911	153 221
45.22.3	Zimmerei und Ingenieurholzbau .....	11 022	5 167 326	38 493	818 912	474 926	344 094
45.23	Bau v. Straßen, Bahnverkehrsstr., Rollb., Sportanlg. ....	4 862	12 112 471	43 638	1 935 529	1 260 287	675 630
45.23.1	Bau von Straßen, Rollbahnen und Sportanlagen .....	4 644	11 096 385	38 219	1 773 344	1 146 027	627 704
45.23.2	Bau von Bahnverkehrsstrecken .....	218	1 016 086	5 418	162 185	114 260	47 926
45.24	Wasserbau .....	450	762 370	3 414	124 305	79 388	44 010
45.25	Sonstiger spezialisierter Hoch- und Tiefbau.....	10 562	9 790 080	234 861	1 543 617	921 920	620 971
45.25.1	Brunnenbau .....	494	519 250	4 685	80 008	48 136	31 884
45.25.2	Schachtbau .....	277	341 471	3 276	55 157	35 584	19 573
45.25.3	Schornstein-, Feuerungs- und Industrieofenbau .....	1 124	1 156 295	106 767	176 716	115 254	61 484
45.25.4	Gerüstbau .....	3 664	1 628 090	2 760	256 124	122 146	134 485
45.25.5	Gebäudetrocknung .....	763	311 081	6 836	48 196	25 741	22 463
45.25.6	Sonstiger spezialisierter Hoch- und Tiefbau, ang. ....	4 240	5 833 892	110 535	927 416	575 058	351 082

1) Steuerpflichtige mit jährlichen Lieferungen und Leistungen über 16 620 Euro.

2) Umsätze der Unternehmen. - Ohne Umsatzsteuer.

2 Allgemeiner Überblick

2.3 Steuerpflichtige, Umsätze und Umsatzsteuer 2002 nach wirtschaftlicher Gliederung

Nr. der Klassifikation der Wirtschaftszweige	Wirtschaftsgliederung	Steuerpflichtige <sup>1)</sup>	Lieferungen und Leistungen <sup>2)</sup>	Innergemeinschaftliche Erwerbe <sup>2)</sup>	Umsatzsteuer vor Vorsteuerbeträge	Abziehbare Vorsteuerbeträge	Umsatzsteuer-Vorauszahlung
		Anzahl	1 000 EUR				
45.3	Bauinstallation	105 205	54 644 449	693 082	8 670 924	5 192 775	3 477 736
45.31	Elektroinstallation	35 639	18 331 509	231 739	2 920 582	1 682 253	1 237 521
45.32	Dämmung gegen Kälte, Wärme, Schall, Erschütterung	7 303	5 256 344	132 921	838 182	532 508	306 063
45.33	Klempnerei, Gas-, Wasser-, Heizungs- u. Lüftungsinst.	47 756	26 645 804	231 143	4 223 383	2 563 024	1 660 317
45.34	Sonstige Bauinstallation	14 507	4 410 792	97 278	688 777	414 990	273 834
45.4	Sonstiges Ausbaugewerbe	115 552	34 372 254	365 875	5 486 981	2 891 979	2 594 455
45.41	Stuckateurgewerbe, Gipserei und Verputzerei	10 022	3 025 241	3 869	480 445	224 591	255 220
45.42	Bautischlerei und -schlosserei	23 602	6 975 750	68 140	1 102 457	665 436	437 403
45.43	Fußboden-, Fliesen- u. Plattenleg., Raumausstattung	27 394	7 709 447	173 105	1 245 410	700 532	545 593
45.43.1	Parkettlegerei	1 295	414 222	10 265	66 996	41 171	25 858
45.43.2	Fliesen-, Platten- und Mosaiklegerei	11 118	3 340 505	91 420	545 578	278 848	267 009
45.43.3	Estrichlegerei	1 482	837 518	2 253	133 304	81 410	52 180
45.43.4	Sonstige Fußbodenlegerei und -kleberei	7 548	1 609 848	29 647	258 218	150 709	107 575
45.43.5	Tapetenkleberei	205	43 189	94	6 917	3 526	3 391
45.43.6	Raumausstattung, ohne ausgeprägten Schwerpunkt	5 746	1 464 166	39 426	234 398	144 868	89 581
45.44	Maler- und Glasergerwerbe	35 869	10 935 460	25 280	1 744 569	766 847	976 849
45.44.1	Maler- und Lackierergewerbe	32 231	9 513 529	10 845	1 518 559	631 577	886 735
45.44.2	Glasergerwerbe	3 638	1 421 931	14 435	226 010	135 270	90 114
45.45	Baugewerbe, anderweitig nicht genannt	18 665	5 726 355	95 480	914 100	534 573	379 390
45.45.1	Fassadenreinigung	988	334 369	1 247	53 170	19 073	34 215
45.45.3	Ausbaugewerbe, anderweitig nicht genannt	17 677	5 391 986	94 233	860 930	515 500	345 175
45.5	Vermietung v. Baumasch. u. -gerät. m. Bedien. personal	974	531 029	9 183	81 224	54 232	26 992
G	Handel; Instandhalt. u. Rep. v. Kfz. u. Gebrauchsgütern	707 784	1332 984 287	117 479 077	186 746 232	156 247 645	30 546 258
50	Kfz-Handel; Instandhalt. u. Rep. v. Kfz; Tankstellen	105 488	181 707 393	16 205 321	29 490 766	24 265 632	5 234 234
50.1	Handel mit Kraftwagen	44 866	124 313 451	13 386 723	20 665 731	17 244 580	3 427 932
50.10.1	Handelsvermittlung von Kraftwagen	4 630	4 361 341	458 706	670 230	620 622	49 641
50.10.2	Großhandel mit Kraftwagen	2 383	34 789 865	9 034 346	6 690 485	5 048 518	1 643 053
50.10.3	Einzelhandel mit Kraftwagen	37 853	85 162 245	3 893 672	13 305 017	11 575 440	1 735 239
50.2	Instandhaltung und Reparatur von Kraftwagen	29 000	16 096 431	142 963	2 506 863	1 818 067	688 951
50.20.3	Lackierung von Kraftwagen	3 171	1 288 196	8 499	203 013	99 049	103 993
50.20.4	Autowaschanlagen	1 563	634 040	5 282	100 430	68 365	32 067
50.20.5	Instandh. und Rep. v. Kraftw. (oh. Lackierg. u. Autow.)	24 266	14 174 195	129 181	2 203 420	1 650 653	552 890
50.3	Handel mit Kraftwagenteilen und -zubehör	14 749	24 774 520	2 324 205	3 786 239	3 101 449	686 526
50.30.1	Handelsvermittl. von Kraftwagenteilen u. -zubehör	935	1 042 370	220 595	176 080	134 698	41 487
50.30.2	Großhandel mit Kraftwagenteilen und -zubehör	3 217	14 937 057	1 438 104	2 262 832	1 895 002	369 257
50.30.3	Einzelhandel mit Kraftwagenteilen und -zubehör	10 597	8 795 093	665 506	1 347 327	1 071 748	275 781
50.4	Handel m. Krädern, Teilen u. Zubeh.; Instandh. u. Rep.	4 069	2 827 021	330 453	472 557	377 032	95 894
50.40.1	Handelsverm. von Krafträdern, Teilen und Zubehör	217	127 602	15 361	21 532	16 340	5 195
50.40.2	Gh. mit Krafträdern, Kraftradteilen und Zubehör	202	821 641	192 310	146 365	118 691	27 676
50.40.3	Eh. mit Krafträdern, Kraftradteilen und Zubehör	2 787	1 580 102	118 176	257 905	206 469	51 794
50.40.4	Instandhaltung und Reparatur von Krafträdern	863	297 677	4 606	46 755	35 533	11 230
50.5	Tankstellen	12 804	13 695 970	20 978	2 059 375	1 724 503	334 931
51	Handelsvermittlung u. Großhandel (o. Handel m. Kfz)	184 174	724 105 545	82 786 829	98 884 046	84 883 453	14 000 675
51.1	Handelsvermittlung	71 480	25 169 578	2 699 193	3 495 102	2 626 120	870 426
51.11	HV. v. landw. Grundstf., leb. Tieren, text. Rohstf. usw.	1 447	585 860	35 683	62 482	51 674	10 824
51.12	HV. von Brennstf., Erzen, Metallen u. techn. Chemik.	1 364	854 785	66 656	129 664	105 560	24 317
51.13	HV. von Holz, Baustoffen und Anstrichmitteln	6 146	1 635 971	57 128	244 880	172 967	71 737
51.14	HV. v. Maschinen, techn. Bedarf, Wasser- u. Luftfahrz.	9 765	4 349 934	388 270	600 405	461 142	139 848
51.15	HV. v. Möb., Einr.- u. Haushaltsgegenst., Metallwaren	8 350	2 132 823	100 068	323 391	219 527	104 064
51.16	HV. v. Textilien, Bekleidung, Schuhen u. Lederwaren	7 095	2 173 682	259 121	342 111	241 245	100 891
51.17	HV. von Nahrungsmitteln, Getränken und Tabakwaren	4 975	2 037 630	215 295	230 525	187 478	43 189
51.18	Handelsvermittlung von Waren, ang.	17 999	8 178 645	1 382 945	1 115 308	874 917	240 542
51.19	Handelsvermittlung von Waren oh. ausgepr. Schwerp.	14 339	3 220 247	194 028	446 536	311 610	135 012
51.2	Gh. mit landw. Grundstoffen und lebenden Tieren	9 303	37 396 490	2 710 799	3 415 508	3 495 226	- 78 999
51.21	Gh. mit Getreide, Saatgut und Futtermitteln	2 709	21 234 776	1 063 988	2 062 714	2 111 462	- 48 251
51.22	Großhandel mit Blumen und Pflanzen	3 025	4 708 077	1 168 292	497 576	387 999	109 595
51.23	Großhandel mit lebenden Tieren	3 258	10 588 758	336 948	763 274	889 268	- 125 791
51.24	Großhandel mit Häuten, Fellen und Leder	295	822 920	133 714	87 535	102 189	- 14 652
51.25	Großhandel mit Rohtabak	16	41 960	7 858	4 410	4 309	100
51.3	Gh. mit Nahrungsmitteln, Getränken und Tabakwaren	17 590	152 163 721	16 787 626	17 047 177	15 077 836	1 969 343
51.31	Großhandel mit Obst, Gemüse und Kartoffeln	2 688	16 531 320	5 017 416	1 512 786	1 185 737	327 107
51.32	Gh. mit Fleisch, Fleischwaren, Geflügel und Wild	2 240	12 094 134	1 671 725	944 374	887 896	56 467
51.33	Gh. m. Milcherzeugn., Eiern, Speiseöl, Nahrungsfetten	1 019	8 553 237	1 820 523	682 707	648 519	33 449
51.34	Großhandel mit Getränken	5 421	18 372 259	2 053 996	3 111 711	2 551 610	560 554
51.35	Großhandel mit Tabakwaren	641	10 423 440	543 903	1 595 985	1 227 791	368 187
51.36	Großhandel mit Zucker, Süßwaren und Backwaren	749	5 160 360	642 438	404 010	391 581	12 430
51.36.1	Großhandel mit Zucker	23	1 715 124	91 987	105 305	117 756	- 12 451
51.36.2	Großhandel mit Süßwaren	347	1 938 046	337 344	164 572	157 993	6 579
51.36.3	Großhandel mit Backwaren	379	1 507 190	213 107	134 134	115 832	18 302
51.37	Großhandel mit Kaffee, Tee, Kakao und Gewürzen	375	2 205 449	105 677	145 988	175 165	- 29 149
51.38	Großhandel mit sonstigen Nahrungsmitteln	2 130	21 437 150	2 350 206	2 169 311	1 962 824	206 505
51.38.1	Großhandel mit Fisch und Fischerzeugnissen	461	2 331 553	493 404	191 141	147 972	43 169

1) Steuerpflichtige mit jährlichen Lieferungen und Leistungen über 16 620 Euro.

2) Umsätze der Unternehmen. - Ohne Umsatzsteuer.

2 Allgemeiner Überblick

2.3 Steuerpflichtige, Umsätze und Umsatzsteuer 2002 nach wirtschaftlicher Gliederung

Nr. der Klassifikation der Wirtschaftszweige	Wirtschaftsgliederung	Steuerpflichtige <sup>1)</sup>	Lieferungen und Leistungen <sup>2)</sup>	Innergemeinschaftliche Erwerbe <sup>2)</sup>	Umsatzsteuer vor Vorsteuerbeträge	Abziehbare Vorsteuerbeträge	Umsatzsteuer-Vorauszahlung
		Anzahl	1 000 EUR				
51.38.2	Großhandel mit Mehl und Getreideprodukten	83	595 468	64 327	45 729	46 729	- 1 001
51.38.3	Großhandel mit Nahrungsmitteln, ang.	1 586	18 510 130	1 792 475	1 932 442	1 768 123	164 337
51.39	Gh.mit Nahrungsmitteln,Getränken und Tabakw.oaS.	2 327	57 386 373	2 581 742	6 480 305	6 046 711	433 794
51.39.1	Großhandel mit tiefgefroren.Nahrungsmitteln oaS.	199	2 069 080	402 735	186 004	153 532	32 472
51.39.2	Gh.m.sonst.Nahrungsm.,Getränken und Tabakw. oaS.	2 128	55 317 293	2 179 007	6 294 301	5 893 179	401 322
51.4	Großhandel mit Gebrauchs- und Verbrauchsgütern	29 972	171 225 439	23 216 103	24 460 956	20 716 330	3 731 834
51.41	Großhandel mit Textilien	3 056	7 920 153	1 523 244	1 248 907	1 026 685	222 297
51.42	Großhandel mit Bekleidung und Schuhen	3 239	12 810 808	2 594 048	2 099 091	1 641 921	460 546
51.43	Gh.mit elektr.Haush.-u.Unterhaltungsgeräten usw.	5 529	61 225 701	7 218 307	7 236 726	6 829 113	408 019
51.44	Gh.m.Haushaltswaren aus Metall,keram.Erzeugn.usw	1 602	3 825 593	341 217	592 227	475 717	116 628
51.44.1	Großhandel mit Haushaltswaren aus Metall	284	1 176 353	118 957	193 623	156 079	37 544
51.44.2	Gh. mit keramischen Erzeugnissen und Glaswaren	557	1 543 946	147 961	219 601	183 657	35 949
51.44.3	Großhandel mit Tapeten	56	116 985	9 660	17 446	13 653	3 793
51.44.4	Großhandel mit Wasch-,Putz- und Reinigungsmitteln	705	988 310	64 640	161 557	122 328	39 343
51.45	Gh.mit kosmetisch. Erzeugn.u.Körperpflegemitteln	754	3 864 887	852 226	671 674	461 360	211 535
51.46	Gh.m.pharmazeut.,medizin.u.orthopäd.Erzeugnissen	3 866	36 284 612	4 940 593	5 848 804	4 826 388	1 023 004
51.46.1	Großhandel mit pharmazeutischen Erzeugnissen	1 154	26 368 220	3 423 232	4 405 193	3 656 876	748 333
51.46.2	Gh.m.medizin.u.orthopäd.Artikeln und Laborbedarf	2 037	8 518 266	1 410 222	1 228 416	998 766	230 222
51.46.3	Großhandel mit Dentalbedarf	675	1 398 126	107 139	215 195	170 746	44 449
51.47	Großhandel m. sonst.Gebrauchs-u.Verbrauchsgütern	11 926	45 293 684	5 746 468	6 763 526	5 455 145	1 289 804
51.47.1	Großhandel m.nicht elektrischen Haushaltsgeräten	445	1 183 518	129 596	192 248	144 774	47 474
51.47.2	Großhandel mit Spielwaren und Musikinstrumenten	687	2 504 377	412 259	390 509	303 897	86 626
51.47.3	Gh.m.Fahrrädern,-teilen u.-zubeh.,Sport-u.ä.Art.	1 307	3 309 875	592 725	543 614	412 212	131 686
51.47.4	Großhandel mit Uhren,Edelmetallwaren und Schmuck	1 654	2 044 633	235 810	309 579	275 506	34 189
51.47.5	Gh.m.Leder-u.Taschnenwaren,Geschenk-u.Werbearb.	1 345	2 233 995	200 636	334 627	263 051	71 575
51.47.6	Gh.m.Möb.,Einr.gegenst.,Antiquität.,Bodenbelägen	2 738	10 263 781	909 982	1 632 824	1 305 286	305 588
51.47.7	Gh.mit feinmech.,Foto-u.optischen Erzeugnissen	994	6 472 821	692 649	820 991	753 995	67 100
51.47.8	Gh.m.Karton,Papier,Pappe,Schreib-,Bürobedarf usw	2 756	17 280 684	2 572 811	2 539 135	1 996 425	545 567
51.5	Gh.m.nicht landw. Halbwaren,Almat.u.Reststoffen	28 137	224 483 065	19 033 460	34 712 822	29 332 637	5 385 938
51.51	Gh.m.festen Brennstoffen u.Mineralölerzeugnissen	1 892	97 040 189	4 315 497	15 055 543	13 028 454	2 027 975
51.52	Großhandel mit Erzen,Metallen und Metallhalbzeug	2 514	26 190 889	5 440 232	4 371 428	3 551 511	820 730
51.53	Gh.m. Holz,Baustoff.,Anstrichm.u. Sanitärkeramik	12 444	45 091 234	2 512 690	7 124 386	5 844 127	1 283 440
51.53.1	Gh.m.festen Brennstoffen u.Mineralölerzeugnissen	1 515	6 583 269	182 312	1 040 761	904 135	136 625
51.53.2	Großhandel mit Roh- und Schnittholz	1 482	3 753 862	385 686	568 671	453 553	115 436
51.53.3	Gh.m.sonst.Holzhalbwaren sowie Bauelem. aus Holz	1 783	4 443 091	603 558	747 141	572 859	174 390
51.53.4	Gh.m.Bausf.und Bauelementen aus mineral. Stoffen	6 454	24 784 402	966 957	3 884 716	3 214 761	670 254
51.53.5	Großhandel mit Flachglas	270	849 354	82 794	133 344	100 245	33 099
51.53.6	Großhandel mit Anstrichmitteln	563	2 597 331	221 213	410 504	328 079	84 881
51.53.7	Großhandel mit Sanitärkeramik	377	2 079 925	70 170	339 249	270 495	68 754
51.54	Gh.m.Metallw.u.Ä.f.d.Bau u.Inst.bedarf f.Gas usw	5 631	23 279 386	1 792 878	3 629 693	2 921 382	708 771
51.55	Großhandel mit chemischen Erzeugnissen	2 259	23 817 128	4 043 322	3 297 207	2 879 620	417 965
51.56	Großhandel mit sonstigen Halbwaren	563	2 270 864	347 972	284 707	282 181	2 560
51.57	Großhandel mit Altmaterialien und Reststoffen	2 834	6 793 376	580 869	949 859	825 361	124 497
51.8	Großhandel mit Maschinen, Ausrüstungen u. Zubehör	20 033	84 801 742	15 082 264	12 534 006	10 793 361	1 745 099
51.81	Großhandel mit Werkzeugmaschinen	1 392	3 802 792	454 472	568 800	478 911	90 919
51.82	Großhandel m.Bergwerks-, Bau-u.Baustoffmaschinen	1 445	5 394 744	626 091	749 126	661 827	87 317
51.83	Großhandel mit Textil-, Näh- und Strickmaschinen	233	516 111	54 681	44 546	52 007	- 7 462
51.84	Gh.m.DV-Gerät.,peripheren Einheiten und Software	1 116	24 902 982	5 111 603	3 561 162	3 465 844	97 532
51.85	Großhandel mit sonst. Büromaschinen u.Büromöbeln	2 877	14 759 588	2 792 045	2 500 169	1 840 573	660 057
51.85.1	Großhandel mit sonstigen Büromaschinen	2 728	14 419 911	2 771 321	2 445 012	1 797 787	647 686
51.85.2	Großhandel mit Büromöbeln	149	339 677	20 724	55 157	42 786	12 371
51.86	Großhandel mit elektronischen Bauelementen	194	1 029 867	74 103	119 743	144 244	- 24 501
51.87	Großhandel m.sonst.Masch.usw (o.landw.Maschinen)	10 013	27 962 598	4 891 553	3 909 278	3 330 142	579 530
51.88	Großhandel mit landwirt. Maschinen und Geräten	2 763	6 433 060	1 077 715	1 081 182	819 814	261 707
51.9	Sonstiger Großhandel	7 659	28 865 511	3 257 384	3 218 475	2 841 943	377 034
52	Eh.(o.Handel m.Kfz u.Tankst.); Rep.v.Geb.gütern	418 122	427 171 349	18 486 927	58 371 420	47 098 560	11 311 349
52.1	Einzelhand. m.Waren versch.Art(i.Verkaufsräumen)	58 322	183 320 924	4 950 158	21 513 350	19 077 999	2 462 037
52.11	Eh.mit Waren versch.Art, Hauptr. Nahrungsm.usw.	31 064	126 565 223	3 049 092	13 676 133	12 704 502	997 630
52.12	Sonst. Einzelhandel mit Waren verschiedener Art	27 258	56 755 701	1 901 065	7 837 218	6 373 497	1 464 407
52.2	Fach-Eh.mit Nahrungsmitt.usw.(in Verkaufsräumen)	46 431	18 337 665	777 558	2 046 692	1 702 837	344 296
52.21	Einzelhandel mit Obst, Gemüse und Kartoffeln	7 726	2 208 544	146 877	183 477	162 493	21 036
52.22	Eh.mit Fleisch, Fleischwaren, Geflügel und Wild	5 497	2 761 589	87 850	213 160	183 027	30 147
52.23	Eh. mit Fisch und Fischerzeugn., Meeresfrüchten	1 705	550 051	72 627	47 006	36 538	10 489
52.24	Einzelhandel mit Back- und Süßwaren	7 365	2 712 892	44 900	223 653	175 487	48 326
52.24.1	Einzelhandel mit Backwaren	6 116	2 441 334	24 799	197 856	154 113	43 905
52.24.2	Einzelhandel mit Süßwaren	1 249	271 558	20 101	25 796	21 374	4 421
52.25	Einzelhandel mit Getränken	11 740	4 997 454	231 778	815 173	655 406	159 777
52.26	Einzelhandel mit Tabakwaren	3 677	1 408 902	7 922	205 870	178 504	27 364
52.27	Sonstiger Facheinzelhandel mit Nahrungsmitteln	8 721	3 698 233	185 604	358 533	311 382	47 156
52.27.1	Einzelhandel mit Reformwaren	1 902	1 158 528	27 195	111 610	95 899	15 742
52.27.5	Sonst. Fach-Eh. mit Nahrungsm. (oh.Reformwaren)	6 819	2 539 705	158 409	246 743	215 483	31 414
52.3	Apotheken:Fach-Eh.mit med.Art.usw.(i.Verkaufsr.)	33 835	47 515 919	938 244	7 218 303	5 574 365	1 644 607

1) Steuerpflichtige mit jährlichen Lieferungen und Leistungen über 16 620 Euro.

2) Umsätze der Unternehmen. - Ohne Umsatzsteuer.

2 Allgemeiner Überblick

2.3 Steuerpflichtige, Umsätze und Umsatzsteuer 2002 nach wirtschaftlicher Gliederung

Nr. der Klassifikation der Wirtschaftszweige	Wirtschaftsgliederung	Steuerpflichtige <sup>1)</sup>	Lieferungen und Leistungen <sup>2)</sup>	Innergemeinschaftliche Erwerbe <sup>2)</sup>	Umsatzsteuer vor Vorsteuerbeträge	Abziehbare Vorsteuerbeträge	Umsatzsteuer-Vorauszahlung
		Anzahl	1 000 EUR				
52.31	Apotheken .....	22 532	30 597 487	29 587	4 826 746	3 712 868	1 114 328
52.32	Einzelhandel mit med.und orthopädischen Artikeln .....	5 033	4 161 278	181 045	546 932	388 120	158 994
52.33	Einzelhandel m.Parfumwaren u.Körperpflegemitteln .....	6 270	12 757 154	727 612	1 844 625	1 473 376	371 285
52.33.1	Eh.mit kosmet.Erzeugn. usw. (oh.Drogerieartikel) .....	3 530	3 641 852	80 848	516 560	403 082	113 504
52.33.2	Einzelhandel mit Drogerieartikeln .....	2 740	9 115 302	646 764	1 328 065	1 070 295	257 780
52.4	Sonstiger Facheinzelhandel (in Verkaufsräumen) .....	226 947	146 221 703	10 088 164	22 920 007	16 983 321	5 946 661
52.41	Einzelhandel mit Textilien .....	7 019	1 744 805	109 153	281 847	194 591	87 273
52.41.1	Einzelhandel mit Haushaltstextilien.....	3 611	1 160 770	75 456	186 686	134 317	52 379
52.41.2	Eh.mit Kurzw.,Schneidereibedarf,Handarbeiten usw .....	3 408	584 034	33 697	95 161	60 274	34 894
52.42	Einzelhandel mit Bekleidung.....	32 144	27 238 281	2 238 838	4 566 031	3 160 800	1 406 183
52.42.1	Einzelhandel mit Bekleidung oaS. ....	18 880	20 542 921	1 697 807	3 440 639	2 392 922	1 048 537
52.42.2	Eh.mit Herrenbekleidung und Bekleidungszubehör .....	2 073	1 491 721	107 304	251 358	167 549	83 885
52.42.3	Eh.mit Damenbekleidung und Bekleidungszubehör .....	8 591	4 534 206	368 823	762 258	521 733	240 576
52.42.4	Eh.m.Kinder-u.Säugl.bekleidung, Bekleidg.zubeh.....	2 146	543 563	53 439	92 022	65 239	26 790
52.42.5	Einzelhandel mit Kürschnerwaren.....	454	125 870	11 466	19 753	13 358	6 395
52.43	Einzelhandel mit Schuhen und Lederwaren.....	8 929	6 103 647	819 273	1 071 586	694 005	377 607
52.43.1	Einzelhandel mit Schuhen .....	6 693	5 260 229	737 727	933 379	598 582	334 824
52.43.2	Einzelhandel mit Leder- und Täschnerwaren .....	2 236	843 419	81 546	138 208	95 423	42 783
52.44	Eh.mit Möbeln, Einr.gegenständen und Hausrat ang .....	21 141	21 954 320	1 320 650	3 648 033	2 676 851	975 231
52.44.1	Einzelhandel mit Wohnmöbeln.....	10 596	17 615 445	971 645	2 928 902	2 187 484	741 530
52.44.2	Einzelhandel mit Beleuchtungsartikeln .....	984	519 243	37 116	83 231	63 134	20 100
52.44.3	Einzelhandel mit Haushaltgegenständen .....	2 674	1 199 880	167 009	210 771	143 595	69 729
52.44.4	Eh. mit keramischen Erzeugnissen und Glaswaren .....	2 063	633 310	37 746	100 459	69 087	31 371
52.44.6	Einzelhandel mit Holz-, Kork-,Flecht-u.Korbwaren .....	732	263 816	17 759	42 370	29 992	12 385
52.44.7	Einzelhandel mit Heimtextilien .....	4 092	1 722 625	89 376	282 301	183 559	100 116
52.45	Eh.m.elekt.Haush.-und Unterhaltungsgeräten usw. ....	27 696	21 434 498	913 433	3 374 137	2 745 447	630 255
52.45.1	Eh.m.elekt.Haush.gerät. u.elektrotechn.Erzeugn. ....	15 022	7 644 532	510 859	1 160 952	869 971	291 213
52.45.2	Eh.m.Gerät.der Unterhaltg.elektronik und Zubehör .....	10 252	12 860 104	348 036	2 074 943	1 767 928	308 266
52.45.3	Einzelhandel mit Musikinstrumenten u. Musikalien .....	2 422	929 862	54 538	138 242	107 548	30 776
52.46	Eh.m.Metallw.,Anstrichm.u.Bau-u.Heimwerkerbedarf .....	19 156	19 007 273	867 915	3 006 079	2 344 440	662 372
52.46.1	Eh.mit Eisen-,Metall- und Kunststoffwaren, ang.....	7 179	3 852 193	187 763	594 715	437 191	157 998
52.46.2	Einzelhandel mit Anstrichmitteln .....	1 269	433 475	16 397	68 579	47 090	21 491
52.46.3	Einzelhandel mit Bau- und Heimwerkerbedarf .....	10 708	14 721 604	663 755	2 342 785	1 860 160	482 882
52.47	Eh.m.Büchern,Zeitungn, Zeitschr., Schreibw.u.Ä.....	15 525	7 741 505	179 895	855 937	676 819	179 576
52.47.1	Eh.m.Schreib-u.Papierwaren, Schul-u.Büroartikeln .....	7 973	2 808 133	93 325	414 390	313 514	101 419
52.47.2	Einzelhandel mit Büchern und Fachzeitschriften .....	5 077	3 986 694	70 464	325 386	279 057	46 244
52.47.3	Eh.mit Unterhaltungszeitschriften und Zeitungn.....	2 475	946 678	16 107	116 161	84 248	31 912
52.48	Eh.m.Tapeten, Geschenkartikeln,Uhren, Spielw.usw .....	27 073	9 057 929	349 409	1 303 441	955 004	348 551
52.48.1	Einzelhandel mit Tapeten und Bodenbelägen.....	2 710	1 319 892	76 935	219 480	141 871	77 652
52.48.2	Eh.mit Kunstgegenständen, Münzen,Geschenkart.usw .....	11 347	2 893 311	123 699	361 883	259 366	102 573
52.48.5	Einzelhandel m.Uhren, Edelmetallwaren u.Schmuck.....	9 088	3 133 850	77 184	461 787	340 027	121 741
52.48.6	Einzelhandel mit Spielwaren.....	3 928	1 710 876	71 591	260 292	213 721	46 586
52.49	Facheinzelhandel ang. (in Verkaufsräumen) .....	68 264	31 939 445	3 289 597	4 812 916	3 535 364	1 279 612
52.49.1	Einzelhandel mit Blumen, Pflanzen und Saatgut .....	19 552	5 079 343	415 025	519 655	393 102	127 175
52.49.2	Eh. mit zoologischem Bedarf und lebenden Tieren.....	1 187	497 493	26 668	58 610	48 076	10 533
52.49.3	Augenoptiker .....	15 563	8 677 889	997 832	1 456 947	945 475	512 319
52.49.4	Eh.mit Foto-und opt. Erzeugn.(oh.Augenoptiker) .....	1 263	890 388	47 520	139 323	106 860	32 477
52.49.5	Eh.m.Computern, peripheren Einheiten u.Software.....	4 022	3 517 600	296 111	550 484	445 877	104 972
52.49.6	Eh.m.Telekommunikationsgeräten u.Mobiltelefonen.....	553	799 621	217 822	129 800	106 555	23 245
52.49.7	Eh.mit Fahrrädern, Fahrradteilen und -zubehör .....	8 722	3 338 692	195 829	542 465	408 476	134 156
52.49.8	Eh.mit Sport- und Campingart. (oh.Campingmöbel).....	1 616	918 995	83 971	156 178	113 713	42 470
52.49.9	Sonst. Facheinzelhandel ang. (in Verkaufsräumen) .....	15 786	8 219 425	1 008 818	1 259 455	967 230	292 265
52.5	Eh.m.Antiquitäten und Gebraucht. (in Verkaufsr.) .....	8 272	1 717 090	83 366	235 167	169 869	65 394
52.50.1	Einzelhandel m. Antiquitäten u.antiken Teppichen .....	2 963	413 257	24 388	55 993	33 599	22 470
52.50.2	Antiquariate .....	364	66 404	1 310	5 974	4 003	1 971
52.50.3	Einzelhandel mit sonstigen Gebrauchtwaren .....	4 945	1 237 428	57 668	173 200	132 267	40 953
52.6	Einzelhandel (nicht in Verkaufsräumen) .....	32 875	27 918 449	1 617 612	4 101 910	3 393 312	709 174
52.61	Versandhandel .....	3 966	15 050 046	1 262 486	2 265 534	1 868 956	397 062
52.61.1	Versandhandel mit Waren o.ausgepräg. Schwerpunkt .....	1 094	9 304 624	931 567	1 456 264	1 203 589	253 121
52.61.2	Vh.m.Textilien,Schuhen, Bekleidung u.Lederwaren.....	789	1 339 620	123 321	212 919	167 472	45 446
52.61.3	Sonstiger Fachversandhandel.....	2 083	4 405 802	207 598	596 351	497 895	98 495
52.62	Einzelhandel an Verkaufsständen und auf Märkten.....	8 531	1 436 902	43 477	165 089	130 813	34 365
52.62.1	Eh.m.Nahrungsm.u.Getränken a.Verkaufsständ.u.Ä.....	3 412	783 058	15 538	80 057	66 077	14 061
52.62.2	Sonst.Einzelhandel an Verkaufsständen u.Märkten.....	5 119	653 844	27 939	85 032	64 736	20 304
52.63	Sonstiger Einzelhandel (nicht in Verkaufsräumen) .....	20 378	11 431 500	311 649	1 671 287	1 393 542	277 747
52.63.1	Einzelhandel vom Lager mit Brennstoffen.....	2 613	5 951 183	43 167	943 345	855 663	87 521
52.63.4	Sonst.Einzelhandel ang.(nicht i.Verkaufsräumen).....	17 765	5 480 317	268 482	727 942	537 879	190 226
52.7	Reparatur von Gebrauchsgütern .....	11 440	2 139 601	31 826	335 991	196 858	139 180
52.71	Reparatur von Schuhen und Lederwaren .....	2 450	243 525	4 829	37 222	20 178	17 043
52.72	Reparatur von elektrischen Haushaltgeräten.....	2 771	713 045	7 690	112 482	67 877	44 606
52.73	Reparatur von Uhren und Schmuck.....	1 136	161 379	1 057	25 516	14 827	10 688
52.74	Reparatur von sonstigen Gebrauchsgütern.....	5 083	1 021 651	18 250	160 770	93 976	66 843

1) Steuerpflichtige mit jährlichen Lieferungen und Leistungen über 16 620 Euro.

2) Umsätze der Unternehmen. - Ohne Umsatzsteuer.



## 2 Allgemeiner Überblick

### 2.3 Steuerpflichtige, Umsätze und Umsatzsteuer 2002 nach wirtschaftlicher Gliederung

Nr. der Klassifikation der Wirtschaftszweige	Wirtschaftsgliederung	Steuerpflichtige <sup>1)</sup>	Lieferungen und Leistungen <sup>2)</sup>	Innergemeinschaftliche Erwerbe <sup>2)</sup>	Umsatzsteuer vor Abzug der Vorsteuerbeträge	Abziehbare Vorsteuerbeträge	Umsatzsteuer-Vorauszahlung
		Anzahl	1 000 EUR				
52.74.1	Reparatur von Fahrrädern .....	174	43 172	830	6 986	5 381	1 605
52.74.2	Reparatur von sonstigen Gebrauchsgütern, ang. ....	4 909	978 479	17 421	153 784	88 595	65 238
H / 55	Gastgewerbe.....	247 861	52 649 991	223 481	7 563 464	4 078 069	3 486 746
55.1	Hotellerie .....	41 443	14 810 987	40 258	2 321 642	1 192 678	1 129 267
55.10.1	Hotels (ohne Hotels garnis).....	11 339	9 626 320	26 802	1 520 469	797 259	723 466
55.10.2	Hotels garnis .....	3 680	911 664	1 903	144 010	71 169	72 849
55.10.3	Gasthöfe .....	19 697	3 443 859	9 567	529 465	261 719	267 776
55.10.4	Pensionen .....	6 727	829 145	1 985	127 698	62 532	65 177
55.2	Sonstiges Beherbergungsgewerbe .....	7 100	1 591 150	5 264	176 744	100 779	75 993
55.21	Jugendherbergen und Hütten .....	181	47 606	75	2 973	2 165	808
55.22	Campingplätze .....	1 103	285 156	773	30 175	18 386	11 788
55.23	Beherbergungsgewerbe, anderweitig nicht genannt.....	5 816	1 258 388	4 416	143 596	80 228	63 397
55.23.1	Erholungs- und Ferienheime .....	427	376 280	129	16 625	10 058	6 567
55.23.2	Ferienzentren .....	192	298 018	846	44 198	24 778	19 420
55.23.3	Ferienhäuser und Ferienwohnungen .....	3 441	338 414	2 954	51 469	29 553	21 928
55.23.4	Privatquartiere.....	.	.	.	.	.	.
55.23.6	Boardinghouses.....	.	.	.	.	.	.
55.23.7	Sonstiges Beherbergungsgewerbe, ang. ....	506	135 274	155	14 018	7 546	6 487
55.3	Speisengeprägte Gastronomie.....	132 859	24 439 338	133 519	3 409 892	1 837 858	1 572 779
55.30.1	Restaurants mit herkömmlicher Bedienung.....	89 848	15 834 858	89 083	2 347 211	1 220 829	1 126 973
55.30.2	Restaurants mit Selbstbedienung.....	1 926	2 654 097	2 983	340 707	184 350	156 360
55.30.3	Cafes .....	9 653	1 672 651	5 673	232 507	122 854	109 701
55.30.4	Eissalons .....	6 794	1 051 543	23 495	130 493	69 571	60 924
55.30.5	Imbissstuben .....	24 638	3 226 189	12 285	358 974	240 254	118 821
55.4	Getränkegeprägte Gastronomie .....	57 901	7 930 771	13 369	1 198 538	707 891	490 870
55.40.1	Schankwirtschaften .....	46 574	5 685 307	10 223	865 194	471 626	393 728
55.40.3	Diskotheken und Tanzlokale .....	2 070	712 919	1 147	113 597	72 073	41 560
55.40.5	Bars .....	1 963	317 272	807	48 312	25 736	22 586
55.40.6	Vergnügungsorte .....	83	21 991	36	3 489	1 549	1 939
55.40.7	Sonstige getränkegeprägte Gastronomie .....	7 211	1 193 282	1 156	167 947	136 908	31 057
55.5	Kantinen und Caterer .....	8 558	3 877 744	31 071	456 647	238 862	217 837
55.51	Kantinen .....	4 915	1 697 411	3 537	203 183	94 026	109 151
55.52	Caterer.....	3 643	2 180 333	27 534	253 465	144 836	108 686
I	Verkehr und Nachrichtenübermittlung.....	125 278	255 376 607	2 295 361	27 796 774	19 242 660	8 748 635
60	Landverkehr; Transport in Rohrfernleitungen.....	80 785	54 071 820	457 478	7 325 664	6 525 313	801 323
60.1	Eisenbahnverkehr .....	151	12 318 427	45 578	1 619 474	2 546 044	- 926 572
60.2	Sonstiger Landverkehr .....	80 497	41 187 277	389 253	5 617 832	3 922 417	1 697 415
60.21	Personenbeförderung im Linienverkehr zu Land .....	4 609	6 792 400	23 097	728 782	772 572	- 43 798
60.21.1	Personenbeförd. im Omnibus-Ortslinienverkehr u.Ä. ....	2 582	3 281 809	4 728	376 641	360 810	15 825
60.21.2	Personenbeförd. im Omnibus-Überlandlinienverkehr.....	1 775	1 419 383	3 915	170 582	149 138	21 443
60.21.3	Personenbeförd. mit Stadtschnell- u. Straßenbahnen.....	47	2 005 292	3 481	166 767	254 224	- 87 456
60.21.4	Berg- und Seilbahnen .....	205	85 916	10 973	14 791	8 400	6 390
60.22	Betrieb von Taxis und Mietwagen mit Fahrer .....	24 162	2 890 453	2 324	303 116	209 633	93 485
60.23	Sonstige Personenbeförderung im Landverkehr.....	2 383	1 313 362	6 893	174 282	173 354	735
60.24	Güterbeförderung im Straßenverkehr .....	49 343	30 191 061	356 938	4 411 653	2 766 857	1 646 993
60.3	Transport in Rohrfernleitungen .....	137	566 116	22 648	88 358	56 853	30 479
61	Schifffahrt.....	2 684	6 016 061	39 220	283 388	232 192	51 195
61.1	See- und Küstenschifffahrt .....	1 167	4 453 234	17 007	95 545	103 544	- 7 999
61.2	Binnenschifffahrt .....	1 517	1 562 827	22 213	187 842	128 648	59 194
61.20.1	Personenbeförderung in der Binnenschifffahrt .....	435	320 980	2 192	33 667	19 872	13 795
61.20.2	Güterbeförderung i. d. Binnenschiff. d. Reedereien .....	486	849 434	9 595	110 607	81 884	28 723
61.20.3	Güterbeförd. i. d. Binnenschiff. durch Partikuliere .....	445	259 001	9 635	33 652	18 146	15 505
61.20.4	Fluss- und Kanalfahren, Hafenschifffahrt .....	151	133 412	791	9 916	8 745	1 171
62	Luftfahrt .....	518	10 080 948	668 762	442 190	440 455	1 727
62.1	Linienflugverkehr .....	129	8 542 933	627 889	406 779	398 536	8 244
62.2	Gelegenheitsflugverkehr.....	340	1 492 774	40 871	30 393	37 547	- 7 161
62.3	Raumtransport .....	49	45 241	2	5 017	4 372	645
63	Hilfs- und Nebentätig. f. d. Verkehr; Verkehrsverm. ....	32 583	76 351 892	470 594	8 505 720	5 746 529	2 763 580
63.1	Frachtumschlag und Lagerei .....	941	5 871 747	74 124	866 348	215 268	651 103
63.11	Frachtumschlag .....	178	464 819	1 141	43 059	40 987	2 072
63.12	Lagerei .....	763	5 406 929	72 983	823 290	174 281	649 032
63.12.1	Lagerei (ohne Kühlhäuser) .....	684	4 956 104	68 048	771 253	140 719	630 557
63.12.2	Kühlhäuser .....	79	450 825	4 935	52 037	33 562	18 475
63.2	Sonstige Hilfs- und Nebentätig. für den Verkehr.....	1 620	6 592 497	12 056	515 046	509 124	5 922
63.21	Sonstige Hilfs- und Nebentätig. f. d. Landverkehr .....	926	747 860	3 631	113 623	80 291	33 332
63.21.1	Parkhäuser und Parkplätze .....	519	577 699	1 567	89 138	65 294	23 844
63.21.2	Hilfs- und Nebentätig. für den Landverkehr, ang.....	407	170 161	2 065	24 485	14 997	9 488
63.22	Sonst. Hilfs- und Nebentätigkeiten f. d. Schifffahrt .....	321	770 427	2 639	72 414	72 122	293
63.22.1	Sonst. Hilfs- u. Nebentätig. f. d. Binnenschifffahrt .....	145	323 314	2 293	36 847	25 583	11 264
63.22.2	Seehafenbetriebe .....	81	355 862	329	31 261	44 129	- 12 868
63.22.3	Bugsier- und Bergungsschifffahrt .....	49	5 6610	18	3 284	1 940	1 343
63.22.4	Lotsbetriebe .....	46	34 640	0	1 022	469	553

1) Steuerpflichtige mit jährlichen Lieferungen und Leistungen über 16 620 Euro.

2) Umsätze der Unternehmen. - Ohne Umsatzsteuer.

## 2 Allgemeiner Überblick

### 2.3 Steuerpflichtige, Umsätze und Umsatzsteuer 2002 nach wirtschaftlicher Gliederung

Nr. der Klassifikation der Wirtschaftszweige	Wirtschaftsgliederung	Steuerpflichtige <sup>1)</sup>	Lieferungen und Leistungen <sup>2)</sup>	Innergemein-schaftliche Erwerbe <sup>2)</sup>	Umsatzsteuer vor Abzug der Vorsteuerbeträge	Abziehbare Vorsteuerbeträge	Umsatzsteuer-Vorauszahlung
		Anzahl	1 000 EUR				
63.23	Sonstige Hilfs- und Nebentätig. für die Luftfahrt	373	5 074 210	5 785	329 009	356 711	- 27 703
63.23.1	Flughafenbetriebe	181	3 926 154	4 348	262 694	293 309	- 30 615
63.23.2	Landeplätze für Luftfahrzeuge	24	6 142	0	888	989	- 100
63.23.3	Hilfs- und Nebentätigkeiten für die Luftfahrt, ang.	168	114 1914	1437	65427	62414	3013
63.3	Reisebüros und Reiseveranstalter	11 830	15 317 539	85 313	1 548 134	940 413	607 859
63.30.1	Reisebüros	9 566	3 084 235	10 526	306 267	222 668	83 726
63.30.2	Reiseveranstalter und Fremdenführung	2 264	12 233 304	74 787	1 241 867	717 746	524 133
63.4	Spedition, sonstige Verkehrsvermittlung	18 192	485 701 09	299 100	55 761 91	408 1724	149 8696
63.40.1	Spedition	16 192	45 779 831	272 470	5 314 322	3 859 244	1 459 256
63.40.2	Schiffsmaklerbüros und -agenturen	459	1 011 618	5 821	35 043	36 013	- 977
63.40.4	Logistische Dienstleistungen, ang.	127	567 177	2 381	81 343	80 404	939
63.40.5	Verkehrsvermittlung, anderweitig nicht genannt	1 414	1 211 482	18 429	145 484	106 064	39 477
64	Nachrichtenübermittlung	8 708	108 855 886	659 307	11 239 813	6 298 172	5 130 810
64.1	Postverwaltung, und private Post- und Kurierdienste	7 726	48 326 821	14 223	1 309 135	770 329	727 744
64.11	Postverwaltung	.	.	.	.	.	.
64.12	Private Post- und Kurierdienste	7 726	48 326 821	14 223	1 309 135	770 329	727 744
64.3	Fernmeldedienste	982	60 529 066	645 083	9 930 678	5 527 843	4 403 066
J	Kredit- und Versicherungsgewerbe	15 649	33 760 287	289 543	5 300 718	4 208 068	1 093 151
65	Kreditgewerbe	2 912	28 328 593	251 980	4 403 170	3 633 693	769 844
65.1	Zentralbanken und Kreditinstitute	2 157	16 494 283	151 719	2 489 863	1 813 643	676 326
65.11	Zentralbanken	.	.	.	.	.	.
65.12	Kreditinstitute (ohne Spezialkreditinstitute)	.	.	.	.	.	.
65.12.1	Kreditbanken einschl. Zweigstellen ausl. Banken	159	8 067 744	72 840	1 363 996	1 027 333	336 663
65.12.2	Girozentralen	14	3 936 994	60 334	438 038	390 956	46 969
65.12.3	Sparkassen	.	.	.	.	.	.
65.12.4	Genossenschaftliche Zentralbanken	12	28 176	0	4 767	2 512	2 256
65.12.5	Kreditgenossenschaften	1 404	2 352 764	4 635	333 304	170 526	162 991
65.12.6	Realkreditinstitute	13	168 435	487	28 901	11 029	17 872
65.12.7	Kreditinstitute mit Sonderaufgaben	19	592 247	8 801	98 806	93 873	4 933
65.12.9	Bausparkassen	16	89 557	8	14 061	9 913	4 148
65.2	Sonstige Finanzierungsinstitutionen	755	11 834 310	100 260	1 913 307	1 820 050	93 518
65.21	Institutionen für Finanzierungsleasing	489	10 610 134	98 736	1 702 053	1 623 800	78 511
65.22	Spezialkreditinstitute	28	330 317	437	61 175	28 768	32 407
65.23	Finanzierungsinstitutionen, ang.	238	893 859	1 087	150 079	167 481	- 17 400
65.23.1	Kapitalanlagegesellschaften	82	718 022	575	122 017	149 104	- 27 086
65.23.2	Leihhäuser	68	21 106	511	3 252	1 846	1 406
65.23.3	Sonstige Finanzierungsinstitutionen, ang.	88	154 731	1	24 809	16 531	8 280
66	Versicherungsgewerbe	237	2 616 065	27 474	459 332	283 810	175 948
66.01	Lebensversicherungen	52	360 410	605	58 927	39 337	19 590
66.01.1	Lebensversicherungen (ohne Rückversicherungen)	47	354 734	605	57 950	39 045	18 905
66.01.2	Rückversicherungen für die Lebensversicherungen	5	5 676	0	977	293	684
66.02	Pensions- und Sterbekassen	69	292 509	0	46 881	32 400	14 482
66.03	Sonstiges Versicherungsgewerbe	116	1 963 147	26 870	353 524	212 073	141 876
66.03.1	Krankenversicherungen	24	62 635	161	10 572	10 141	431
66.03.2	Schaden- und Unfallversicherungen	82	559 128	22 069	94 095	72 390	21 706
66.03.3	Rückversicherung, f.d.sonst.Versicherungsgewerbe	10	1 341 384	4 639	248 856	129 543	119 740
67	Mit d.Kredit-u.Versicherungsgewerbe verb.Tätigk.	12 500	2 815 629	10 089	438 216	290 565	147 360
67.1	Mit dem Kreditgewerbe verbundene Tätigkeiten	3 277	1 581 569	4 193	249 794	187 042	62 401
67.11	Effekten- und Warenbörsen	14	531 172	114	90 478	66 919	23 560
67.12	Effektenvermittlung u.-verwaltung (o.Verwahrung)	133	93 218	1 348	10 298	5 898	4 404
67.13	Sonst. mit dem Kreditgewerbe verbund.Tätigkeiten	3 130	957 179	2 731	149 018	114 226	34 438
67.2	Mit dem Versicherungsgewerbe verbund.Tätigkeiten	9 223	1 234 060	5 896	188 422	103 523	84 958
67.20.1	Versicherungsvertreter	7 404	778 015	4 886	120 626	63 713	56 912
67.20.2	Versicherungsmakler	1 211	291 129	952	40 916	25 113	15 802
67.20.3	Sonst. m.d.Versicherungsgewerbe verb.Tätigkeiten	608	164 916	58	26 881	14 697	12 244
K	Grundst.,Wohnungsw.,Vermietg.bewegl.Sachen usw	791 176	489 152 801	21 350 124	67 563 951	41 654 665	25 948 488
70	Grundstücks- und Wohnungswesen	255 127	118 744 714	1 025 928	13 932 444	8 789 879	5 145 785
70.1	Erschließg.,Kauf,Verk.von Grundst.,Gebäuden usw.	14 924	20 605 014	75 912	2 055 428	1 447 959	607 621
70.11	Erschließung von Grundstücken	5 036	8 592 526	28 854	800 854	649 345	151 249
70.11.1	Erschließung von unbebauten Grundstücken	503	383 084	13 740	52 367	52 362	6
70.11.2	Bauträger für Nichtwohngebäude	784	1 893 343	4 297	244 723	216 444	27 923
70.11.3	Bauträger für Wohngebäude	3 749	6 316 099	10 816	503 765	380 540	123 319
70.12	Kauf u. Verk. v. eig. Grundst., Gebäuden u. Wohnungen	9 888	12 012 488	47 059	1 254 574	798 613	456 372
70.2	Verm. u. Verp. v. eig. Grundst., Gebäuden u. Wohnungen	194 772	72 517 647	758 629	8 456 017	4 882 994	3 574 867
70.20.1	Verm. u. Verp. von eig. Grundst. u. Nichtwohngebäuden	134 835	46 035 895	652 107	6 649 750	3 957 009	2 693 900
70.20.2	Verm. u. Verp. von eigenen Wohngebäuden u. Wohnungen	59 937	26 481 753	106 523	1 806 267	925 985	880 966
70.3	Vermittl. u. Verw. v. fremd. Grundst., Gebäud. u. Wohng.	45 431	25 622 052	191 387	3 420 999	2 458 926	963 297
70.31	Vermittl. v. fremden Grundst., Gebäuden u. Wohnungen	27 140	9 172 484	38 142	1 233 072	783 046	450 439
70.32	Verwaltg. v. fremden Grundst., Gebäuden u. Wohnungen	18 291	16 449 568	153 245	2 187 927	1 675 879	512 859

1) Steuerpflichtige mit jährlichen Lieferungen und Leistungen über 16 620 Euro.

2) Umsätze der Unternehmen. - Ohne Umsatzsteuer.

## 2 Allgemeiner Überblick

### 2.3 Steuerpflichtige, Umsätze und Umsatzsteuer 2002 nach wirtschaftlicher Gliederung

Nr. der Klassifikation der Wirtschaftszweige	Wirtschaftsgliederung	Steuerpflichtige <sup>1)</sup>	Lieferungen und Leistungen <sup>2)</sup>	Innergemeinschaftliche Erwerbe <sup>2)</sup>	Umsatzsteuer vor Vorsteuerbeträge	Abziehbare Vorsteuerbeträge	Umsatzsteuer-Vorauszahlung
		Anzahl	1 000 EUR				
71	Vermietg.v.bewegl.Sachen ohne Bedienungspersonal .....	26 130	35 593 012	693 604	4 985 174	4 094 377	896 143
71.1	Vermietung von Kraftwagen bis 3,5t Gesamtgewicht .....	4 863	13 272 873	106 329	2 054 953	1 907 883	151 523
71.2	Vermietung von sonstigen Verkehrsmitteln .....	3 014	3 010 891	83 097	266 338	189 372	76 934
71.21	Verm. von Landfahrzeugen (o.Kraftwagen bis 3,5t) .....	1 459	1 202 761	62 465	192 489	127 104	65 373
71.22	Vermietung von Wasserfahrzeugen .....	1 106	620 169	15 383	55 443	42 911	12 512
71.23	Vermietung von Luftfahrzeugen .....	449	1 187 961	5 249	18 406	19 358	- 952
71.3	Vermietung von Maschinen und Geräten .....	13 905	16 634 684	436 954	2 256 717	1 743 770	514 000
71.31	Vermietung von landwirtsch.Maschinen und Geräten .....	1 372	457 180	4 094	69 314	53 689	15 626
71.32	Vermietung von Baumaschinen und -geräten .....	3 631	3 055 185	57 985	449 914	309 798	140 623
71.33	Vermietg.v.Büromasch.,DV-Gerät.u.-Einrichtungen.....	850	2 885 927	34 370	388 963	307 178	81 876
71.34	Vermietung von sonstigen Maschinen und Geräten .....	8 052	10 236 393	340 505	1 348 527	1 073 105	275 875
71.4	Vermietung von Gebrauchsgütern, ang. ....	4 348	2 674 565	67 225	407 166	253 352	153 687
71.40.1	Verleih von Wasche und Arbeitskleidung .....	103	495 255	10 328	80 755	38 965	41 791
71.40.2	Verleih von Sportgeräten und Fahrrädern.....	474	80 569	26 316	16 801	9 414	7 387
71.40.3	Leihbüchereien und Lesezirkel .....	101	67 604	177	6 412	4 459	1 953
71.40.4	Videotheken.....	1 687	558 488	11 905	87 374	65 646	21 727
71.40.5	Vermietung von sonstigen Gebrauchsgütern, ang. ....	1 983	1 472 648	18 499	215 824	134 869	80 829
72	Datenverarbeitung und Datenbanken .....	55 297	45 097 138	1 539 586	7 095 521	4 312 579	2 787 427
72.1	Hardwareberatung .....	5 170	2 190 117	58 895	350 125	212 566	138 203
72.2	Softwarehäuser .....	25 795	20 874 065	630 622	3 363 680	1 906 852	1 458 844
72.21	Verlegen von Software .....	169	161 335	2 154	24 469	16 299	8 169
72.22	Softwareberatung und -entwicklung .....	25 626	20 712 730	628 468	3 339 211	1 890 553	1 450 674
72.22.1	Softwareberatung .....	11 071	5 016 054	79 136	788 898	427 068	362 585
72.22.2	Entwicklg.,Programmieg.v.Internetpräsentationen .....	583	649 576	168 150	129 230	73 928	55 302
72.22.3	Sonstige Softwareentwicklung .....	13 972	15 047 100	381 182	2 421 082	1 389 557	1 032 787
72.3	Datenverarbeitungsdienste .....	16 669	15 470 490	642 810	2 343 615	1 530 417	814 951
72.4	Datenbanken.....	292	550 322	1 104	84 285	57 968	26 316
72.5	Instandh.u.Rep.v.Büromaschinen,DV-Gerät.u.-Einr. ....	1 426	619 528	5 893	93 248	60 632	32 678
72.6	Sonst.mit der Datenverarbeitung verb.Tätigkeiten .....	5 945	5 392 616	200 261	860 568	544 144	316 434
73	Forschung und Entwicklung .....	7 464	5 838 729	601 787	770 086	737 380	32 994
73.1	Forschg.u.Entwicklg.i.B.Natur-u.ä.Wissenschaften .....	6 795	5 523 853	601 115	723 258	717 949	5 463
73.2	Forschg.und Entwicklg.i.B.Geisteswissenschaften.....	669	314 876	672	46 828	19 431	27 531
74	Erbrg.von wirtschaftlichen Dienstleistungen,ang. ....	447 158	283 879 208	17 489 220	40 780 726	23 720 450	17 086 140
74.1	Rechts-, Steuer- und Unternehmensberatung usw. ....	154 002	134 184 794	8 694 947	18 622 353	11 272 140	7 370 732
74.11	Rechtsberatung .....	49 361	13 705 935	4 665	2 169 873	521 743	1 648 102
74.11.1	Rechtsanwaltskanzleien mit Notariat.....	5 766	2 410 008	480	381 478	85 158	296 335
74.11.2	Rechtsanwaltskanzleien ohne Notariat .....	37 210	8 870 273	2 626	1 403 827	349 991	1 053 797
74.11.3	Notariate .....	1 906	1 085 373	35	173 488	20 214	153 282
74.11.4	Patentanwaltskanzleien .....	889	654 693	1 090	101 289	31 932	69 357
74.11.5	Sonstige Rechtsberatung.....	3 590	685 587	433	109 792	34 448	75 331
74.12	Wirtsch.-u.Buchprüfung, Steuerberatg.,Buchführg. ....	45 689	19 977 643	8 096	3 200 971	828 858	2 372 355
74.12.1	Praxen von Wirtschaftsprüfung u.-gesellschaften.....	2 723	5 159 371	1 739	831 633	251 278	580 500
74.12.2	Praxen von vereid. Buchprüfern u.-gesellschaften .....	630	160 610	85	24 159	9 182	14 977
74.12.3	Praxen von Steuerberatern und -gesellschaften .....	27 902	11 650 308	3 084	1 865 999	457 258	1 408 809
74.12.4	Praxen von Steuerbevollmächtigten .....	10 312	2 665 944	1 155	425 666	90 665	335 033
74.12.5	Buchführung (ohne Datenverarbeitungsdienste) .....	4 122	341 410	2 033	53 514	20 474	33 036
74.13	Markt- und Meinungsforschung .....	2 904	2 282 183	62 551	374 479	236 445	138 186
74.13.1	Marktforschung .....	2 787	2 001 213	62 496	329 422	202 243	127 332
74.13.2	Meinungsforschung .....	117	280 970	55	45 056	34 202	10 854
74.14	Unternehmens- und Public-Relations-Beratung.....	48 660	23 116 600	213 457	3 568 227	1 895 119	1 674 335
74.14.1	Unternehmensberatung .....	47 946	22 666 015	208 262	3 497 625	1 854 866	1 643 985
74.14.2	Public-Relations-Beratung .....	714	450 584	5 195	70 601	40 252	30 350
74.15	Managementtätigkeiten von Holdinggesellschaften.....	7 388	75 102 434	8 406 178	9 308 803	7 789 975	1 537 755
74.15.1	Managem.v.Holdingges.mit Schwerp.i.Prod.Gewerbe.....	1 307	30 407 281	4 165 733	3 609 811	3 198 453	413 379
74.15.2	Manag.v.sonst.Holdingges. (o.geschl.Immob.fonds) .....	1 282	23 670 458	3 049 428	3 009 553	2 364 398	646 726
74.15.3	Geschloss. Immobilienfonds mit Nichtwohngebäuden .....	983	1 598 573	99	200 036	111 076	88 960
74.15.4	Geschlossene Immobilienfonds mit Wohngebäuden .....	796	2 438 866	129 806	286 410	307 693	- 21 301
74.15.5	Komplementärgesellschaften .....	631	1 965 948	148 410	297 017	237 741	59 285
74.15.6	Verwaltung u.Führung von Unternehmen u.Betrieben .....	2 389	15 021 308	912 702	1 905 977	1 570 615	350 706
74.2	Architektur- und Ingenieurbüros.....	120 658	36 877 865	255 521	5 621 454	2 595 818	3 028 210
74.20.1	Architekturbüros f.Hochbau u.f. Innenarchitektur .....	32 805	6 567 389	15 047	1 030 189	381 684	647 472
74.20.2	Archit.büros für Orts-, Regional-u.Landesplanung .....	2 612	593 154	719	93 427	45 807	47 712
74.20.3	Archit.büros für Garten- u.Landschaftsgestaltung .....	2 143	379 829	899	59 891	21 943	37 947
74.20.4	Ingenieurbüros für bautechnische Gesamtplanung .....	28 664	8 916 664	42 484	1 349 441	602 472	747 265
74.20.5	Ingenieurbüros für technische Fachplanung .....	34 794	14 244 865	142 915	2 152 799	1 073 647	1 080 352
74.20.6	Büros für Industrie-Design .....	2 507	475 132	6 834	71 078	37 026	34 123
74.20.7	Büros baufachlicher Sachverständiger .....	3 066	547 852	499	82 474	34 634	47 851
74.20.8	Büros für technisch-wirtschaftliche Beratung .....	11 348	4 097 545	43 240	618 706	356 483	263 968
74.20.9	Vermessungsbüros .....	2 719	1 055 434	2 884	163 449	42 121	121 519
74.3	Technische, physikalische und chem. Untersuchung .....	4 751	6 068 803	46 299	764 618	384 617	380 003
74.30.1	Technische Untersuchung und Beratung .....	3 326	4 937 213	27 528	598 956	303 108	295 851
74.30.2	Physikalische Untersuchung und Beratung.....	505	300 539	4 750	41 425	17 404	24 020

1) Steuerpflichtige mit jährlichen Lieferungen und Leistungen über 16 620 Euro.

2) Umsätze der Unternehmen. - Ohne Umsatzsteuer.

## 2 Allgemeiner Überblick

### 2.3 Steuerpflichtige, Umsätze und Umsatzsteuer 2002 nach wirtschaftlicher Gliederung

Nr. der Klassifikation der Wirtschaftszweige	Wirtschaftsgliederung	Steuerpflichtige <sup>1)</sup>	Lieferungen und Leistungen <sup>2)</sup>	Innergemeinschaftliche Erwerbe <sup>2)</sup>	Umsatzsteuer vor Abzug der Vorsteuerbeträge	Abziehbare Vorsteuerbeträge	Umsatzsteuer-Vorauszahlung
		Anzahl	1 000 EUR				
74.30.3	Chemische Untersuchung und Beratung.....	865	514 241	12 035	76 160	41 243	34 917
74.30.4	Betrieb von Messnetzen und Messstationen .....	55	316 810	1 986	48 076	22 862	25 214
74.4	Werbung.....	37 832	22 995 028	5 978 977	3 608 500	2 661 923	947 273
74.40.1	Werbegestaltung.....	18 739	8 608 327	5 801 644	1 346 630	918 807	428 252
74.40.2	Werbemittelverbreitung und Werbevermittlung.....	19 093	14 386 700	177 332	2 261 871	1 743 116	519 021
74.5	Personal- u. Stellenverm., Überlassung v. Arbeitskr. ....	4 283	7 469 123	2 164	1 178 059	165 012	1 012 987
74.50.1	Personal- und Stellenvermittlung .....	1 182	849 010	152	130 688	26 409	104 287
74.50.2	Überlassung von Arbeitskräften .....	3 101	6 620 113	2 012	1 047 371	138 604	908 700
74.6	Wach- und Sicherheitsdienste sowie Detekteien .....	4 123	4 149 183	5 074	644 105	180 877	463 261
74.60.1	Detekteien .....	1 375	207 358	78	32 586	13 878	18 714
74.60.2	Wach- und Sicherheitsdienste .....	2 748	3 941 826	4 997	611 518	166 999	444 547
74.7	Reinigung v. Gebäuden, Inventar u. Verkehrsmitteln .....	25 276	11 458 307	11 908	1 811 432	451 341	1 360 060
74.70.1	Reinigung von Gebäuden, Räumen und Inventar.....	16 463	10 113 743	8 447	1 599 012	408 686	1 190 270
74.70.2	Schornsteinreinigung .....	7 953	1 063 105	248	169 942	23 756	146 191
74.70.3	Reinigung von Verkehrsmitteln .....	450	180 414	1 944	26 621	12 195	14 442
74.70.4	Desinfektion und Schädlingsbekämpfung .....	410	101 046	1 267	15 857	6 705	9 157
74.8	Erbrg. v. sonst. wirtschtl. Dienstleistungen, ang. ....	96 233	6 067 610,4	24 943 331	85 302 06	6 008 720	252 361,3
74.81	Fotografisches Gewerbe und fotograf. Laboratorien .....	8 430	2 035 496	13 260	296 655	190 117	106 563
74.81.1	Fotografisches Gewerbe .....	7 757	1 299 543	7 565	192 190	113 726	78 507
74.81.2	Fotografische Laboratorien .....	673	735 953	5 695	104 465	76 391	28 056
74.82	Abfüll- und Verpackungsgewerbe .....	1 052	1 750 451	127 073	242 962	178 889	64 072
74.85	Schreib- und Übersetzungsdienste u.Ä.; Copy-Shops .....	15 584	1 340 885	3 995	208 368	82 651	125 747
74.85.1	Freiberufliche Dolmetscher .....	5 674	400 050	964	61 761	19 596	42 159
74.85.2	Übersetzungsbüros .....	510	96 051	74	14 582	6 566	8 016
74.85.3	Sekretariats- und Schreibdienste; Copy-Shops .....	9 400	844 784	2 957	132 025	56 489	75 572
74.86	Call Centers .....	134	253 095	280	40 032	18 790	21 242
74.87	Erbrg. v. wirtsch. Dienstl. f. Untern. u. Privatp., ang. ....	71 033	55 296 177	2 349 723	7 742 188	5 538 273	2 205 989
74.87.1	Ausstellungs-, Messe- und Warenmarkteinrichtungen .....	5 560	3 978 933	16 706	614 727	426 638	188 262
74.87.2	Sachverständige, anderweitig nicht genannt .....	2 289	390 869	2 510	60 166	21 360	38 806
74.87.3	Versteigerungsgewerbe .....	435	586 387	21 411	84 450	69 607	14 674
74.87.4	Ateliers für Textil-, Möbel-, Schmuck- u.ä. Design .....	11 273	1 424 640	23 396	214 482	110 958	103 682
74.87.5	Auskunfteien .....	719	533 708	1 265	87 328	50 042	37 286
74.87.6	Inkassobüros .....	825	1 112 067	3 622	169 294	68 138	101 156
74.87.7	Sonstige Vermögensberatung .....	10 588	27 053 779	1 857 226	3 922 358	3 120 932	802 608
74.87.8	Erbrg. v. sonst. Dienstleistg. für Untern. usw., ang. ....	39 344	20 215 794	423 586	2 589 384	1 670 599	919 516
L	Off. Verwaltung, Verteidigung, Sozialversicherung .....	36	2 101 016	140 355	283 931	196 117	87 814
M / 80	Erziehung und Unterricht .....	29 173	6 195 923	26 514	601 253	281 291	320 389
80.1	Kindergärten, Vor- und Grundschulen.....	37	6 438	176	688	562	126
80.2	Weiterführende Schulen .....	647	521 143	1 138	39 511	19 883	19 663
80.21	Allgemein bildende weiterführende Schulen .....	158	62 152	240	2 802	1 157	1 645
80.22	Berufsbild. weiterführ. Schulen i. Sekundarbereich .....	489	458 991	898	36 709	18 726	18 018
80.3	Hochschulen u.ä. Bild. einrichtg. d. Tertiärbereichs .....	243	652 862	10 911	17 070	10 485	6 591
80.30.5	Universitäten .....	48	36 126	7 028	5 423	4 904	519
80.30.6	Allgemeine Fachhochschulen .....	52	449 636	3 770	4 002	1 716	2 286
80.30.7	Verwaltungsfachhochschulen .....	8	1 427	0	156	104	51
80.30.8	Berufs-, Fachakademien, Schulen d. Gesundheitswesens .....	135	165 672	113	7 490	3 760	3 735
80.4	Erwachsenenbildung und sonstiger Unterricht.....	28 246	5 015 480	14 288	543 984	250 360	294 009
80.41	Fahr- und Flugschulen .....	13 783	1 621 550	3 877	236 074	106 243	129 835
80.41.1	Kraftfahrerschulen .....	13 356	1 536 274	2 291	226 016	98 530	127 491
80.41.2	Flug-, Bootsführer-, Segel- u.ä. Schulen .....	427	85 276	1 586	10 057	7 713	2 344
80.42	Erwachsenenbildung und Unterricht, ang. ....	14 463	3 393 930	10 412	307 910	144 118	164 174
N / 85	Gesundheits-, Veterinär- und Sozialwesen .....	40 312	40 823 839	120 478	1 221 924	787 604	434 377
85.1	Gesundheitswesen .....	25 708	28 370 353	76 936	693 859	402 756	291 113
85.11	Krankenhäuser .....	1 232	19 830 463	40 134	228 488	140 292	88 175
85.11.1	Krankenhäuser (ohne Uni-, Vorsorge-, Rehakliniken) .....	919	16 219 197	22 208	180 904	113 493	67 390
85.11.2	Hochschulkliniken .....	22	2 397 268	16 992	9 084	3 385	5 699
85.11.3	Vorsorge- und Rehabilitationskliniken .....	291	1 213 998	934	38 500	23 415	15 085
85.12	Arztpraxen (ohne Zahnarztpraxen) .....	5 036	842 285	1 583	73 020	19 840	53 202
85.12.1	Arztpraxen für Allgemeinmedizin und prakt. Ärzte.....	4 264	563 793	1 377	61 083	15 843	45 262
85.12.2	Facharztpraxen (o. Praxen für Allgemeinmedizin).....	772	278 492	205	11 937	3 996	7 940
85.13	Zahnarztpraxen .....	9 304	3 099 605	6 184	77 240	43 343	33 901
85.14	Gesundheitswesen, anderweitig nicht genannt.....	10 136	4 598 000	29 036	315 111	199 281	115 835
85.14.1	Praxen für psychologische Psychotherapie .....	1 185	114 660	88	15 054	4 675	10 387
85.14.2	Massagepraxen, Krankengymnastikpraxen usw. ....	1 271	180 236	450	16 972	10 124	6 848
85.14.3	Heilpraktikerpraxen.....	582	72 178	1 240	8 329	4 320	4 009
85.14.4	Sonst. selbständ. Tätigkeiten im Gesundheitswesen .....	5 583	1 427 474	19 539	150 672	86 784	63 884
85.14.5	Krankentransport- und Rettungsdienste .....	429	280 897	2 441	27 683	17 876	9 807
85.14.6	Sonst. Anstalten und Einr. des Gesundheitswesens .....	1 086	2 522 554	5 278	96 400	75 502	20 899
85.2	Veterinärwesen .....	9 091	1 827 299	29 935	283 692	140 929	142 766
85.20.1	Tierarztpraxen .....	8 514	1 601 006	1 521	249 260	120 291	128 972
85.20.2	Sonst. selbständige Tätigkeiten i. Veterinärwesen .....	417	98 310	26 004	18 677	10 138	8 540
85.20.3	Anstalten und Einrichtungen des Veterinärwesens.....	160	127 984	2 410	15 754	10 500	5 255

1) Steuerpflichtige mit jährlichen Lieferungen und Leistungen über 16 620 Euro.

2) Umsätze der Unternehmen. - Ohne Umsatzsteuer.

## 2 Allgemeiner Überblick

### 2.3 Steuerpflichtige, Umsätze und Umsatzsteuer 2002 nach wirtschaftlicher Gliederung

Nr. der Klassifikation der Wirtschaftszweige	Wirtschaftsgliederung	Steuerpflichtige <sup>1)</sup>	Lieferungen und Leistungen <sup>2)</sup>	Innergemeinwirtschaftliche Erwerbe <sup>2)</sup>	Umsatzsteuer vor Abzug der Vorsteuerbeträge	Abziehbare Vorsteuerbeträge	Umsatzsteuer-Vorauszahlung
		Anzahl	1 000 EUR				
85.3	Sozialwesen.....	5 513	10 626 186	13 607	244 373	243 919	498
85.31	Heime (ohne Erholungs- und Ferienheime).....	1 339	5 494 665	8 558	96 304	125 396	- 29 045
85.31.1	Jugendwohnheime.....	85	194 902	7	3 498	3 035	474
85.31.2	Erziehungsheime.....	22	151 485	25	1 427	1 150	277
85.31.3	Altenwohnheime.....	125	663 806	562	7 907	6 793	1 118
85.31.4	Altenheime.....	199	559 809	348	7 778	4 869	2 910
85.31.5	Altenpflegeheime.....	238	820 510	324	12 884	8 565	4 320
85.31.6	Heime für werdende Mütter, Mütter o.Väter m.Kind.....	19	30 049	0	806	641	169
85.31.7	Einr. zur Eingliederung und Pflege Behinderter.....	455	2 581 849	6 712	52 039	89 458	- 37 418
85.31.8	Wohnheime für Behinderte.....	34	272 002	232	2 493	4 153	- 1 660
85.31.9	Sonstige Heime (ohne Erholungs- und Ferienheime).....	162	220 253	347	7 471	6 733	766
85.32	Sozialwesen, anderweitig nicht genannt.....	4 174	5 131 521	5 049	148 069	118 522	29 543
85.32.1	Tagesstätten (ohne Kinderkrippen, -gärten usw.).....	49	47 030	12	1 183	1 038	145
85.32.2	Kinderkrippen und außerhäusl.Kinderbetreuung,ang.....	22	1 068	0	137	35	102
85.32.3	Jugendzentren und Häuser der offenen Tür.....	52	15 559	1	959	729	224
85.32.4	Erziehungs-, Jugend- und Familienberatungsstellen.....	186	340 327	204	4 660	4 564	103
85.32.5	Sonstige soziale Beratungsstellen.....	1 122	169 583	254	20 196	9 320	10 875
85.32.6	Ambulante soziale Dienste.....	596	184 089	356	18 173	11 315	6 864
85.32.7	Org.der freien Wohlfahrtspflege und Jugendhilfe.....	1 158	3 809 858	1 325	74 420	55 851	18 559
85.32.8	Unterstützungskassen.....	46	52 572	5	3 912	3 190	722
85.32.9	Sonstiges Sozialwesen, anderweitig nicht genannt.....	943	511 436	2 892	24 430	32 481	- 8 052
0	Erbringung sonst.off.u.personl.Dienstleistungen.....	280 943	94 557 176	921 917	12 250 319	7 370 502	4 889 190
90	Abwasser-,Abfallbeseitigung und sonst.Entsorgung.....	5 224	14 858 117	51 026	2 327 081	1 426 779	897 837
90.01	Abwasserbeseitigung.....	763	989 932	4 819	152 826	88 844	63 981
90.01.1	Kläranlagen.....	402	553 560	4 658	85 339	53 920	31 419
90.01.2	Sammelkanalisation.....	361	436 372	162	67 486	34 925	32 562
90.02	Abfallbeseitigung.....	4 152	13 361 829	44 994	2 094 367	1 260 806	831 096
90.02.1	Sammlung, Beförderung u.Zwischenlager v.Abfällen.....	2 200	8 607 935	28 078	1 344 041	822 402	519 177
90.02.2	Thermische Abfallbeseitigung.....	61	871 391	756	139 575	76 173	63 403
90.02.3	Abfalldeponien.....	106	449 105	730	71 224	45 961	25 263
90.02.4	Biologische Abfallbeseitigung.....	216	233 698	454	36 292	22 648	13 641
90.02.5	Sonstige Abfallbeseitigung.....	1 569	3 199 699	14 977	503 235	293 623	209 613
90.03	Beseitigung von Umweltverschmutzungen usw.....	309	506 357	1 212	79 888	77 128	2 760
91	Interessenvertr.,kirchl. und sonst.Vereinigungen.....	8 162	5 554 958	51 353	438 952	399 149	39 940
91.1	Wirtschafts- und Arbeitgeberverbände, Berufsgorg.....	1 533	1 228 629	5 356	151 200	98 354	52 845
91.11	Wirtschafts- und Arbeitgeberverbände.....	941	828 414	3 583	97 995	71 811	26 184
91.11.1	Wirtschaftsverbände (o.off.rechtl.Wirtsch.vert.).....	755	649 838	3 065	70 746	44 519	26 226
91.11.2	Öffentlich-rechtliche Wirtschaftsvertretungen.....	135	162 662	518	24 706	26 193	- 1 486
91.11.3	Arbeitgeberverbände.....	51	15 913	0	2 543	1 099	1 444
91.12	Berufsorganisationen.....	592	400 215	1 773	53 205	26 543	26 661
91.12.1	Berufsorganisationen (o.off.rechtl.Berufsvertr.).....	497	314 427	1 767	39 624	13 717	25 907
91.12.2	Öffentlich-rechtliche Berufsvertretungen.....	95	85 788	6	13 581	12 826	754
91.2	Arbeitnehmervereinigungen.....	23	61 752	7	6 174	2 311	3 864
91.3	Kirchl.Verein.,pol.Part.,sonst.Interessenv.,ang.....	6 606	4 264 577	45 990	281 578	298 484	- 16 768
91.31	Kirchliche und sonstige religiöse Vereinigungen.....	528	979 668	4 086	36 450	23 983	12 468
91.31.1	Kirchen und kirchlich-religiöse Vereinigungen.....	428	935 428	4 002	34 509	22 835	11 675
91.31.2	Sonst. religiöse, weltanschauliche Vereinigungen.....	100	44 240	84	1 941	1 148	793
91.32	Politische Parteien und Vereinigungen.....	334	59 849	113	6 971	4 698	2 272
91.33	Interessenvertretungen und Vereinigungen,ang.....	5 744	3 225 060	41 791	238 157	269 803	- 31 509
91.33.1	Org.der Bildung, Wissensch.,Forschung und Kultur.....	3 326	1 889 057	31 757	130 678	179 871	- 49 057
91.33.2	Organisationen des Gesundheitswesens.....	148	281 372	244	4 649	2 823	1 826
91.33.3	Jugendorganisationen.....	74	68 813	0	1 944	1 653	290
91.33.4	Verbraucherorganisationen.....	395	230 015	109	28 350	21 047	7 303
91.33.5	Kommunale Spitzen- und Regionalverbände.....	135	163 859	165	16 013	18 510	- 2 497
91.33.6	Verbände der Sozialversicherungsträger.....	4	7 798	34	1 090	436	653
91.33.7	Sonst. Interessenvertretungen und Vereinig.,ang.....	1 662	584 146	9 481	55 435	45 464	9 973
92	Kultur, Sport und Unterhaltung.....	94 183	41 627 816	285 828	4 602 233	2 797 656	1 810 608
92.1	Film- u.Videoilmherst.,-verleih,-vertrieb,Kinos.....	8 436	7 553 263	60 720	891 572	559 108	329 720
92.11	Film- und Videofilmherstellung.....	5 986	4 006 250	32 698	483 794	275 492	206 865
92.12	Filmverleih und Videoprogrammanbieter.....	1 423	2 008 533	14 928	248 466	157 446	89 713
92.13	Kinos.....	1 027	1 538 479	13 094	159 312	126 171	33 141
92.2	Rundfunkveranst., H.v.-Hörfunk-,Fernsehprogrammen.....	825	7 180 709	27 610	1 195 312	671 885	531 717
92.20.1	Rundfunkveranstalter.....	403	6 349 371	27 115	1 071 436	595 469	484 233
92.20.2	Herstellung von Hörfunk- und Fernsehprogrammen.....	422	831 339	495	123 875	76 415	47 484
92.3	Erbrg.v.sonst.kulturellen und unterh. Leistungen.....	35 765	5 732 237	35 633	678 729	394 381	284 266
92.31	Künstler u.schriftstell.Tätigkeiten,Darbietungen.....	26 399	2 327 876	9 299	285 548	128 724	156 695
92.31.1	Theaterensembles.....	73	32 247	105	1 697	795	901
92.31.2	Ballettgruppen, Orchester, Kapellen und Chöre.....	1 993	215 542	750	21 402	14 232	7 178
92.31.3	Selbständige bildende Künstlerinnen und Künstler.....	7 729	661 176	4 279	84 756	40 538	44 215
92.31.4	Selbständige Restauratorinnen und Restauratoren.....	1 026	101 920	191	15 920	6 524	9 268
92.31.5	Selbst. Komponisten/innen, Musikbearb./innen.....	2 217	242 733	1 094	27 452	13 800	13 651
92.31.6	Selbst. Schriftstellerinnen und Schriftsteller.....	5 178	401 979	905	47 206	14 037	33 163

1) Steuerpflichtige mit jährlichen Lieferungen und Leistungen über 16 620 Euro.

2) Umsätze der Unternehmen. - Ohne Umsatzsteuer.

## 2 Allgemeiner Überblick

### 2.3 Steuerpflichtige, Umsätze und Umsatzsteuer 2002 nach wirtschaftlicher Gliederung

Nr. der Klassifikation der Wirtschaftszweige	Wirtschaftsgliederung	Steuerpflichtige <sup>1)</sup>	Lieferungen und Leistungen <sup>2)</sup>	Innergemeinschaftliche Erwerbe <sup>2)</sup>	Umsatzsteuer vor Abzug der Vorsteuerbeträge	Abziehbare Vorsteuerbeträge	Umsatzsteuer-Vorauszahlung
		Anzahl	1 000 EUR				
92.31.7	Selbst.Bühnen-,Film-,Hörf.-,Fernsehkünst./innen.....	7 699	632 775	1 866	81 495	36 030	45 464
92.31.8	Selbstständige Artistinnen und Artisten.....	484	39 506	109	5 622	2 768	2 853
92.32	Betrieb, Hilfsdienste für kulturelle u.ä.Leistg. ....	2 262	1 922 366	12 813	198 217	129 469	68 753
92.32.1	Theater- und Konzertveranstalter .....	1 024	927 902	1 505	91 222	81 094	10 127
92.32.2	Opern-,Schauspielhäuser, Konzerthallen u.ä.Eintr. ....	197	387 519	2 384	20 695	22 785	- 2 084
92.32.3	Varietees und Kleinkunstabühnen .....	190	75 066	340	7 409	5 234	2 176
92.32.5	Techn.Hilfsdienste für kulturelle u.ä.Leistungen .....	851	531 880	8 583	78 891	20 357	58 534
92.33	Schaustellergewerbe und Vergnügungsparks .....	3 469	815 738	11 422	103 175	76 469	26 705
92.34	Erbrg.v.kulturellen u.unterhalt.Leistungen,ang.....	3 635	666 256	2 099	91 788	59 720	32 113
92.34.1	Tanzschulen.....	1 383	165 703	312	26 030	12 475	13 554
92.34.2	Erbrg.v.sonst.kulturellen und unterh.Leistg.,ang .....	2 252	500 553	1 787	65 758	47 245	18 558
92.4	Korrespondenz-,Nachrichtenbüros,selbst.Journal.....	13 366	1 933 949	14 339	261 273	101 248	160 109
92.40.1	Korrespondenz- und Nachrichtenbüros.....	801	1 007 014	11 744	150 239	57 588	92 650
92.40.2	Selbst.Journalisten und Pressefotografen/innen .....	12 565	926 935	2 595	111 034	43 661	67 459
92.5	Bibliotheken,Archive, Museen,bot.u.zoolog.Gärten .....	1 164	517 822	8 712	44 464	34 430	10 033
92.51	Bibliotheken und Archive .....	67	23 671	192	3 313	1 512	1 802
92.52	Museen und Denkmalschutzeinrichtungen .....	878	333 568	7 462	28 495	24 607	3 888
92.52.1	Museen und Kunstausstellungen .....	817	305 764	7 380	24 482	20 424	4 058
92.52.2	Denkmalschutzeinrichtungen .....	61	27 805	82	4 013	4 182	- 169
92.53	Botanische u.zoologische Gärten sowie Naturparks .....	219	160 582	1 058	12 655	8 312	4 343
92.53.1	Botanische und zoologische Gärten .....	33	82 606	647	4 588	3 007	1 581
92.53.2	Naturparks und Tiergehege .....	57	44 251	372	3 890	2 023	1 867
92.53.3	Natur- und Landschaftsschutz .....	129	33 725	39	4 177	3 281	895
92.6	Sport .....	19 614	5 633 994	101 943	807 807	579 945	227 949
92.61	Betrieb von Sportanlagen .....	6 151	2 315 961	14 143	311 179	271 090	40 115
92.62	Erbringung von sonst.Dienstleistungen des Sports .....	13 463	3 318 033	87 800	496 628	308 855	187 834
92.62.1	Sportverbände und Sportvereine .....	7 279	1 377 088	2 689	181 449	109 610	71 898
92.62.2	Professionelle Sportmannschaften und Rennställe.....	163	1 019 505	78 181	173 777	138 133	35 636
92.62.3	Selbst. Berufssportler/innen und -trainer/innen.....	1 100	120 313	347	18 086	6 351	11 735
92.62.4	Sportpromotor u.sonst. profess. Sportveranstalter .....	429	368 932	1 967	59 166	21 098	38 069
92.62.5	Sportschulen und selbständige Sportlehrer/innen.....	4 492	432 194	4 616	64 149	33 664	30 496
92.7	Erbrg.v.sonst.Dienstleistg.für Unterhaltung u.Ä. ....	15 013	13 075 842	36 872	723 077	456 657	266 815
92.71	Spiel-, Wett- und Lotteriewesen.....	8 947	11 706 981	21 658	523 857	312 037	212 032
92.71.1	Spielhallen und Betrieb von Spielautomaten .....	5 562	2 288 046	9 920	359 168	191 902	167 474
92.71.2	Spielbanken und Spielklubs .....	93	248 895	2 437	6 245	4 070	2 178
92.71.3	Wett-, Toto- und Lotteriewesen .....	3 292	9 170 039	9 302	158 444	116 065	42 381
92.72	Erbrg.von Dienstleistg für Unterhaltung u.Ä.,ang .....	6 066	1 368 861	15 214	199 220	144 621	54 782
92.72.1	Garten- und Grünanlagen.....	711	119 540	494	17 571	10 662	6 958
92.72.2	Erbrg.v.sonst.Dienstleistg.f.Unterhaltg.u.Ä.,ang.....	5 355	1 249 321	14 720	181 650	133 959	47 825
93	Erbringung von sonstigen Dienstleistungen .....	173 374	32 516 285	533 710	4 882 052	2 746 919	2 140 804
93.01	Wäscherei und chemische Reinigung .....	7 829	2 589 109	30 597	413 959	188 226	225 760
93.01.1	Wäscherei .....	2 385	1 373 642	19 962	220 025	96 840	123 203
93.01.2	Annahmestellen für Wäscherei .....	257	42 643	53	6 697	3 204	3 493
93.01.3	Chemische Reinigung und Bekleidungsfärberei.....	3 401	1 005 797	10 113	160 900	76 938	83 972
93.01.4	Annahmest.für chem.Reinigung u.Bekleidg.färberei .....	709	92 936	391	14 698	6 509	8 189
93.01.5	Heißmanglelei und Bügelei .....	1 077	74 091	78	11 639	4 735	6 904
93.02	Frisör- und Kosmetiksalons .....	65 608	6 114 854	17 933	975 239	336 411	638 887
93.02.4	Kosmetiksalons .....	15 276	922 541	3 904	145 000	79 497	65 528
93.02.5	Frisörsalons .....	50 332	5 192 313	14 030	830 239	256 913	573 359
93.03	Bestattungswesen .....	4 267	1 257 852	4 900	196 368	88 943	107 454
93.03.1	Bestattungsinstitute .....	4 172	1 220 724	4 841	191 887	87 133	104 783
93.03.2	Friedhöfe und Krematorien .....	95	37 128	60	4 481	1 810	2 671
93.04	Saunas, Solarien, Fitnesszentren u.Ä. ....	6 979	1 552 257	9 385	216 567	187 172	29 453
93.04.1	Bäder und Saunas (ohne medizinische Bäder) .....	1 081	466 532	4 024	49 142	73 649	-24 487
93.04.2	Solarien, Massagesalons, Fitnesszentren u.Ä. ....	5 898	1 085 725	5 360	167 425	113 523	53 939
93.05	Erbringung von Dienstleistungen, ang. ....	88 691	21 002 212	470 895	3 079 919	1 946 168	1 139 250
93.05.1	Ehevermittlungsinstitute .....	674	95 481	278	15 039	9 605	5 435
93.05.2	Erbrg. von sonst. persönlichen Dienstleistungen.....	17 996	3 438 224	69 191	530 794	357 539	173 255
93.05.3	Erbringung von sonstigen Dienstleistungen, ang. ....	70 021	17 468 506	401 426	2 534 086	1 579 023	960 561

1) Steuerpflichtige mit jährlichen Lieferungen und Leistungen über 16 620 Euro.

2) Umsätze der Unternehmen. - Ohne Umsatzsteuer.

## 2 Allgemeiner

### 2.4 Steuersätze 2002 nach

Nr. der Klassifikation der Wirtschaftszweige	Wirtschaftsgliederung	Insgesamt		Steuerpflichtige	
		Steuerpflichtige <sup>1)</sup>	Lieferungen und Leistungen <sup>2)</sup>	zusammen	
		Anzahl	Mill. EUR	Fälle	Mill. EUR
A - O	Wirtschaftszweige insgesamt .....	2 926 570	4 252 562	2 920 076	3 357 248
A	Land- und Forstwirtschaft .....	68 515	23 862	68 413	22 809
B = 05	Fischerei und Fischzucht .....	929	424	924	246
C	Bergbau und Gewinnung von Steinen und Erden .....	2 981	25 208	2 978	21 660
D	Verarbeitendes Gewerbe .....	285 120	1 521 262	284 750	1 002 540
DA	Ernährungsgewerbe und Tabakverarbeitung .....	45 021	175 080	44 999	153 678
DB	Textil- und Bekleidungs-gewerbe .....	12 364	31 167	12 337	21 032
DD	Holzgewerbe (ohne Herstellung von Möbeln) .....	20 860	22 467	20 847	18 383
DE	Papier-, Verlags- und Druckgewerbe .....	29 220	97 001	29 201	80 729
22	Verlags-, Druckgewerbe, Vervielfältig. v. bsp. Ton-, Bild-, Datenträgern, ...	26 316	63 826	26 305	58 534
23.2	Mineralölverarbeitung .....	146	105 398	146	95 037
DG	Herstellung von chemischen Erzeugnissen .....	5 355	142 738	5 329	79 044
DH	Herstellung von Gummi- und Kunststoffwaren .....	8 450	58 043	8 433	39 047
DI	Glasgewerbe, H.v. Keramik, Verarbeitung von Steinen und Erden .....	14 477	38 945	14 460	31 769
27	Metallerzeugung und -bearbeitung .....	4 415	74 054	4 405	47 284
28	Herstellung von Metallerzeugnissen .....	50 359	92 186	50 322	72 835
DK	Maschinenbau .....	25 023	156 165	24 955	88 113
DL	H.v. Büromaschinen, Datenverarbeitungsgeräten und -einrichtungen; Elektrotechnik, Feinmechanik und Optik .....	35 858	188 790	35 805	114 226
30	H.v. Büromaschinen, DV-Geräten und -einrichtungen .....	5 010	26 416	5 000	17 362
31	H.v. Geräten der Elektrizitätserzeugung, -verteilung u.ä. ....	7 353	74 156	7 343	41 681
32	Rundfunk-, Fernseh- und Nachrichtentechnik .....	5 428	44 463	5 414	26 899
33	Medizin-, Meß-, Steuertechnik, Optik, Herst. v. Uhren .....	18 067	43 755	18 048	28 284
DM	Fahrzeugbau .....	6 207	293 984	6 180	127 161
DN	H.v. Möbeln, Schmuck, Musikinstrumenten, Sportgeräten, Spielwaren und sonstigen Erzeugnissen; Recycling .....	24 883	37 806	24 850	29 129
E	Energie- und Wasserversorgung .....	11 773	178 721	11 764	172 931
F	Baugewerbe .....	319 040	195 482	318 930	188 511
45.2	Hoch- und Tiefbau .....	89 846	101 854	89 785	96 818
45.3	Bauinstallation .....	105 205	54 644	105 181	53 395
G	Handel; Instandhaltung und Reparatur von Kraftfahrzeugen und Gebrauchsgütern .....	707 784	1 332 984	705 426	1 192 171
50	Kraftfahrzeughandel; Instandhaltung und Reparatur von Kraftfahrzeugen; Tankstellen .....	105 488	181 707	105 221	168 918
51	Handelsvermittlung und Großhandel (oh. Handel mit Kfz) .....	184 174	724 106	182 680	610 958
51.3	Gh. mit Nahrungsmitteln, Getränken und Tabakwaren .....	17 590	152 164	17 503	143 256
51.4	Gh. mit Gebrauchs- und Verbrauchsgütern .....	29 972	171 225	29 762	133 268
51.5	Gh. mit Rohstoffen, Halbwaren, Altmaterial und Reststoffen .....	28 137	224 483	27 949	198 607
51.8	Gh. mit Maschinen, Ausrüstungen und Zubehör .....	20 033	84 802	19 850	63 033
52	Einzelhandel (oh. Handel m. Kfz u. Tankst.); Rep. v. Geb. güt. ....	418 122	427 171	417 525	412 295
H	Gastgewerbe .....	247 861	52 650	247 835	51 453
55.1	Hotellerie .....	41 443	14 811	41 436	14 678
55.3	Speisegeprägte Gastronomie .....	132 859	24 439	132 849	24 243
I	Verkehr und Nachrichtenübermittlung .....	125 278	255 377	124 046	171 097
60	Landverkehr; Transport in Rohrfernleitungen .....	80 785	54 072	80 630	48 617
60.24	Güterbeförderung im Straßenverkehr .....	49 343	30 191	49 196	26 875
63.4	Spedition, sonstige Verkehrsvermittlung .....	18 192	48 570	18 020	32 677
64	Nachrichtenübermittlung .....	8 708	108 856	8 702	67 057
J	Kredit- und Versicherungsgewerbe .....	15 649	33 760	15 627	31 808
K	Grundstücks-, Wohnungswesen, Vermietung bewegl. Sachen, Erbringung von wirtschaftlichen Dienstleistungen, a.n.g. ....	791 176	489 153	789 413	407 435
70	Grundstücks- und Wohnungswesen .....	255 127	118 745	254 425	87 064
71	Vermietung bewegl. Sachen ohne Bedienungspersonal .....	26 130	35 593	25 836	30 522
72	Datenverarbeitung und Datenbanken .....	55 297	45 097	55 224	41 605
74.1	Rechts-, Steuer- und Unternehmensberatung usw. ....	154 002	134 185	153 746	107 600
74.2	Architektur- und Ingenieurbüros .....	120 658	36 878	120 496	34 847
74.4	Werbung .....	37 832	22 995	37 816	22 419
74.5	Personal- und Stellenvermittlung, Überlassung v. Arbeitskräften .....	4 283	7 469	4 281	7 368
74.8	Erbringung v. sonst. wirtschaftl. Dienstleistg., a.n.g. ....	96 233	60 676	96 022	51 435
L, M	Öffentliche Verwaltung, Verteidigung, Sozialversicherung, Erziehung und Unterricht .....	29 209	8 297	29 130	5 489
N	Gesundheits-, Veterinär- und Sozialwesen .....	40 312	40 824	40 125	9 377
O	Erbringung sonst. öffentlicher und persönl. Dienstleistungen .....	280 943	94 557	280 715	79 721
90	Abwasser-, Abfallbeseitigung und sonstige Entsorgung .....	5 224	14 858	5 220	14 506
92	Kultur, Sport und Unterhaltung .....	94 183	41 628	94 141	31 398
93	Erbringung von sonstigen Dienstleistungen .....	173 374	32 516	173 204	30 517

1) Steuerpflichtige mit jährlichen Lieferungen und Leistungen über 16 620 Euro.

2) Umsätze der Unternehmen. - Ohne Umsatzsteuer.

3) Ohne Lieferungen land- und forstwirtschaftlicher Betriebe nach §24 Abs.1 UStG.

## Überblick

### ausgewählten Wirtschaftszweigen

Lieferungen und Leistungen				Steuerfreie Lieferungen und Leistungen						Nr. der Klassifikation der Wirtschafts- zweige
darunter				zusammen		davon				
zu 16 v.H.		zu 7 v.H.				mit Vorsteuerabzug		ohne Vorsteuerabzug <sup>3)</sup>		
Fälle	Mill. EUR	Fälle	Mill. EUR	Fälle	Mill. EUR	Fälle	Mill. EUR	Fälle	Mill. EUR	
2 869 146	2 937 174	695 956	420 951	464 328	895 314	324 089	736 014	182 156	159 260	A - O
57 992	9 888	32 334	12 011	5 992	1 052	2 651	808	3 583	233	A
634	62	833	185	139	178	120	170	33	8	B = 05
2 976	21 779	206	102	767	3 548	619	2 864	270	684	C
279 842	878 638	74 290	124 195	82 430	518 722	75 633	495 160	16 948	23 545	D
42 750	54 316	38 835	99 316	4 920	21 402	3 662	20 672	2 029	729	DA
12 332	20 967	669	65	4 194	10 135	3 956	9 911	848	224	DB
20 837	18 241	2 998	146	3 636	4 084	3 245	3 915	682	165	DD
28 686	63 337	12 436	17 384	10 334	16 272	9 303	15 739	2 379	533	DE
25 793	41 203	11 998	17 322	8 850	5 292	7 886	4 867	2 055	425	22
145	94 816	35	219	76	10 361	71	5 013	21	5 348	23.2
5 313	77 892	990	1 148	3 099	63 694	2 951	61 119	694	2 575	DG
8 433	39 030	380	21	4 630	18 996	4 465	17 200	772	1 784	DH
14 441	31 736	949	27	3 106	7 176	2 641	6 869	879	307	DI
4 402	47 448	222	31	1 760	26 770	1 686	26 105	375	665	27
50 314	72 801	1 595	53	12 509	19 351	11 577	19 061	2 205	290	28
24 946	88 015	1 264	130	12 064	68 052	11 582	66 953	1 961	1 099	DK
33 762	109 123	11 158	5 149	12 132	74 564	11 307	72 215	2 157	2 349	DL
4 998	17 339	302	13	1 452	9 054	1 275	8 869	335	185	30
7 341	41 652	354	72	3 282	32 475	3 131	31 139	550	1 336	31
5 414	26 809	280	93	2 418	17 564	2 267	17 138	443	426	32
16 009	23 323	10 222	4 971	4 980	15 471	4 634	15 070	829	401	33
6 180	126 992	436	215	2 599	166 823	2 384	159 623	596	7 200	DM
24 823	28 948	1 606	185	6 607	8 677	6 077	8 463	1 218	214	DN
11 442	162 981	4 804	9 982	1 415	5 790	517	2 951	1 111	2 838	E
318 870	189 649	6 572	174	20 143	6 971	13 870	3 832	7 465	3 139	F
89 758	98 033	1 961	70	6 111	5 037	3 326	2 075	3 206	2 961	45.2
105 172	53 350	2 145	64	7 622	1 250	5 764	1 167	2 329	83	45.3
692 970	957 055	228 167	235 025	166 398	140 813	140 417	133 526	42 012	7 283	G
105 202	167 398	16 258	1 515	34 178	12 789	28 115	11 796	10 454	992	50
179 077	490 578	39 200	120 369	59 139	113 148	53 832	108 910	11 464	4 234	51
15 892	60 735	12 598	82 489	4 693	8 908	4 025	8 258	1 225	650	51.3
29 654	126 648	4 877	6 629	14 176	37 957	13 305	37 328	2 465	629	51.4
27 929	197 162	2 993	1 458	10 269	25 876	9 380	24 488	2 162	1 387	51.5
19 836	62 617	1 683	433	10 308	21 769	9 757	21 239	1 726	529	51.8
408 691	299 079	172 709	113 141	73 081	14 877	58 470	12 819	20 094	2 057	52
246 227	43 603	167 442	7 834	10 504	1 197	3 809	309	7 205	887	H
41 405	14 268	24 279	408	2 886	133	1 146	45	1 931	89	55.1
131 617	18 819	101 924	5 418	3 966	196	1 595	61	2 521	136	55.3
121 972	162 708	32 763	8 246	28 382	84 280	23 256	46 795	9 427	37 484	I
78 652	41 422	28 304	7 211	11 600	5 455	9 340	4 373	3 210	1 082	60
49 160	26 701	2 114	175	8 167	3 316	7 040	3 140	1 653	176	60.24
18 006	32 570	1 028	105	7 070	15 893	6 239	14 804	1 625	1 088	63.4
8 689	66 806	462	95	887	41 799	615	8 402	345	33 396	64
15 603	31 318	2 753	492	676	1 952	666	1 952	7	0	J
787 883	398 315	46 470	9 360	106 683	81 718	46 991	44 954	66 377	36 761	K
254 311	85 065	9 350	1 986	43 433	31 681	7 855	3 423	37 588	28 258	70
25 799	30 213	2 876	318	4 268	5 071	3 232	3 975	1 490	1 096	71
55 186	41 425	2 972	182	9 155	3 492	7 020	3 091	2 904	401	72
153 626	105 210	10 445	2 471	18 085	26 585	8 025	23 087	11 315	3 498	74.1
120 403	34 842	3 926	158	10 184	2 031	6 360	1 507	4 424	524	74.2
37 668	21 873	3 912	546	4 788	576	3 742	483	1 383	94	74.4
4 266	7 334	179	39	445	101	281	88	189	13	74.5
95 213	48 634	10 490	2 800	12 481	9 241	7 848	7 428	5 570	1 812	74.8
28 926	5 247	11 476	240	6 337	2 808	1 152	170	5 545	2 638	L, M
33 153	6 054	21 853	3 316	10 763	31 447	1 436	296	9 775	31 151	N
270 656	69 875	65 993	9 790	23 699	14 837	12 952	2 228	12 398	12 608	O
5 213	14 418	527	91	924	352	675	221	350	131	90
85 045	23 829	47 094	7 526	10 121	10 230	4 719	910	6 076	9 319	92
172 734	29 431	13 970	1 090	11 253	2 000	7 061	1 014	4 886	986	93



## 2 Allgemeiner Überblick

### 2.5 Innergemeinschaftliche Lieferungen und Erwerbe 2002 nach ausgewählten Wirtschaftszweigen

Nr. der Klassifikation der Wirtschaftszweige	Wirtschaftsgliederung	Innergemeinschaftliche Lieferungen <sup>1)</sup>		Innergemeinschaftliche Erwerbe <sup>1)</sup>					
		insgesamt		dar. an Abnehmer mit Ust-IdNr. <sup>2)</sup>		insgesamt		dar. von Lieferanten mit Ust-IdNr. zum Steuersatz von	
		Fälle	Mill. EUR	Fälle	Mill. EUR	Fälle	Mill. EUR	16 v.H.	7 v.H.
A - O	Wirtschaftszweige insgesamt .....	175 240	361 399	360 271	333 882	289 171	251 018	28 396	
A	Land- und Forstwirtschaft .....	1 703	535	524	6 979	540	135	401	
B = 05	Fischerei und Fischzucht .....	100	79	79	162	31	4	26	
C	Bergbau und Gewinnung von Steinen und Erden .....	474	1 540	1 539	519	1 176	1 174	2	
D	Verarbeitendes Gewerbe .....	59 560	256 215	255 511	66 735	138 963	129 808	7 790	
DA	Ernährungsgewerbe und Tabakverarbeitung .....	2 750	14 940	14 931	5 016	14 579	7 160	7 344	
DB	Textil- und Bekleidungs-gewerbe .....	3 015	5 925	5 917	4 722	3 965	3 904	4	
DD	Holzgewerbe (ohne Herstellung von Möbeln) .....	2 248	2 234	2 229	3 460	1 166	1 128	7	
DE	Papier-, Verlags- und Druckgewerbe .....	6 957	9 705	9 694	4 806	6 320	6 065	230	
22	Verlags-, Druckgewerbe, Vervielfältig. v. bsp. Ton-, Bild-, Datentr. ....	5 704	2 655	2 648	3 506	1 641	1 406	224	
23.2	Mineralölverarbeitung .....	63	2 461	2 461	61	6 317	6 314	0	
DG	Herstellung von chemischen Erzeugnissen .....	2 595	32 552	32 415	2 408	18 729	18 509	124	
DH	Herstellung von Gummi- und Kunststoffwaren .....	3 881	10 864	10 845	3 518	5 703	5 666	0	
DI	Glasgewerbe, H.v. Keramik, Verarbeitung von Steinen und Erden ....	2 024	4 236	4 231	4 485	2 418	2 342	2	
27	Metallerzeugung und -bearbeitung .....	1 465	14 428	14 425	1 291	7 317	6 963	1	
28	Herstellung von Metallerzeugnissen .....	9 066	10 455	10 434	9 318	4 908	4 869	4	
DK	Maschinenbau .....	9 769	30 897	30 688	9 311	12 070	11 886	10	
DL	H.v. Büromaschinen, Datenverarbeitungsgeräten u. -einrichtungen; Elektrotech., Feinmechanik u. Optik .....	9 037	33 180	33 124	9 115	19 292	19 221	46	
30	H.v. Büromaschinen, DV-Geräten und -einrichtungen .....	970	5 647	5 647	863	3 457	3 453	0	
31	H.v. Geräten d. Elektrizitätserzeugung, -verteilung u.ä. ....	2 690	14 005	13 988	2 568	6 665	6 649	10	
32	Rundfunk- und Nachrichtentechnik .....	1 874	7 209	7 175	1 681	7 055	7 044	4	
33	Medizin-, Meß-, Steuertechnik, Optik, Herst. v. Uhren .....	3 503	6 319	6 314	4 003	2 115	2 073	31	
DM	Fahrzeugbau .....	1 731	77 855	77 637	2 176	32 698	32 378	13	
DN	H.v. Möbeln, Schmuck, Musikinstrumenten, Sportgeräten, Spielwaren und sonstigen Erzeugnissen; Recycling .....	4 439	5 363	5 358	6 127	2 346	2 269	6	
E	Energie- und Wasserversorgung .....	225	1 570	1 569	694	3 963	3 959	3	
F	Baugewerbe .....	5 562	1 134	1 123	19 874	1 652	1 607	12	
45.2	Hoch- und Tiefbau .....	1 307	363	353	3 784	553	539	7	
45.3	Bauinstallation .....	2 303	504	503	6 846	693	675	4	
G	Handel; Instandhaltung und Reparatur von Kraftfahrzeugen und Gebrauchsgütern .....	73 913	77 628	77 295	174 909	117 479	96 232	19 465	
50	Kraftfahrzeughandel; Instandhaltung und Reparatur von Kraftfahrzeugen; Tankstellen .....	14 465	5 904	5 640	15 232	16 205	16 034	1	
51	Handelsvermittlung und Großhandel (oh. Handel mit Kfz) .....	38 043	65 335	65 271	55 432	82 787	65 993	16 039	
51.3	Gh. m. Nahrungsmitteln, Getränken u. Tabakwaren .....	3 038	5 856	5 856	6 023	16 788	3 952	12 615	
51.4	Gh. mit Gebrauchs- und Verbrauchsgütern .....	9 853	23 424	23 399	13 578	23 216	22 724	401	
51.5	Gh. m. Rohstoffen, Halbwaren, Altmaterial u. Restst. ....	7 065	15 678	15 656	9 758	19 033	18 806	100	
51.8	Gh. mit Maschinen, Ausrüstungen und Zubehör .....	7 396	13 351	13 338	8 654	15 082	14 905	44	
52	Einzelhandel (oh. Handel m. Kfz u. Tankst.); Rep. v. Geb. gü. ....	21 405	6 389	6 384	104 245	18 487	14 204	3 424	
H	Gastgewerbe .....	593	37	37	14 241	223	138	83	
55.1	Hotellerie .....	122	4	4	2 558	40	32	8	
55.3	Speisegeprägte Gastronomie .....	290	21	21	9 490	134	86	45	
I	Verkehr und Nachrichtenübermittlung .....	3 950	1 162	1 157	4 177	2 295	1 603	49	
60	Landverkehr; Transport in Rohrfernleitungen .....	2 222	331	327	2 001	457	424	30	
60.24	Güterbeförderung im Straßenverkehr .....	1 901	304	300	1 488	357	325	29	
63.4	Spedition, sonstige Verkehrsvermittlung .....	1 201	522	521	993	299	289	3	
64	Nachrichtenübermittlung .....	168	139	139	190	659	658	0	
J	Kredit- und Versicherungsgewerbe .....	268	182	181	669	290	238	5	
K	Grundstücks-, Wohnungswesen, Vermietung bewegl. Sachen, Erbringung von wirtschaftlichen Dienstleistungen, a.n.g. ....	22 579	20 520	20 469	29 228	21 350	15 001	488	
70	Grundstücks- und Wohnungswesen .....	3 351	1 389	1 365	6 218	1 026	909	105	
71	Vermietung bewegl. Sachen ohne Bedienungspersonal .....	1 723	1 378	1 375	2 338	694	685	5	
72	Datenverarbeitung und Datenbanken .....	4 411	1 533	1 533	3 623	1 540	1 520	1	
74.1	Rechts-, Steuer- und Unternehmensberatung usw. ....	2 594	11 988	11 969	3 514	8 695	8 428	213	
74.2	Architektur- und Ingenieurbüros .....	2 904	452	452	3 413	256	238	4	
74.4	Werbung .....	2 193	227	227	2 893	5 979	195	45	
74.5	Personal- und Stellenvermittlung, Überlassung v. Arbeitskräften ....	90	6	6	85	2	2	0	
74.8	Erbringung v. sonst. wirtschaftl. Dienstleistg., a.n.g. ....	4 023	2 851	2 847	5 541	2 494	2 371	109	
L, M	Öffentliche Verwaltung, Verteidigung, Sozialversicherung, Erziehung und Unterricht .....	271	78	78	589	167	162	3	
N	Gesundheits-, Veterinär- und Sozialwesen .....	455	78	71	1 743	120	98	20	
O	Erbring. sonst. öffentl. u. persönl. Dienstleistungen .....	5 587	640	639	13 363	922	860	48	
90	Abwasser-, Abfallbeseitigung u. sonst. Entsorgung .....	386	116	116	451	51	48	2	
92	Kultur, Sport und Unterhaltung .....	1 875	123	123	3 833	286	270	13	
93	Erbringung von sonstigen Dienstleistungen .....	3 110	376	375	8 796	534	514	13	

1) Ohne Umsatzsteuer.

2) Ohne Lieferungen land- und forstwirtschaftlicher Betriebe nach §24 UStG.

## 2 Allgemeiner Überblick

### 2.6 Umsatzsteuermerkmale 2002 nach ausgewählten Wirtschaftszweigen

Mill. Euro

Nr. der Klassifikation der Wirtschaftszweige	Wirtschaftsgliederung	Umsatzsteuer <sup>1)</sup> vor Abzug der Vorsteuerbeträge	Darunter		Abziehbare Vorsteuerbeträge	Umsatzsteuer-Vorauszahlung
			für Lieferungen und Leistungen	für innergemeinschaftliche Erwerbe		
A - O	Wirtschaftszweige insgesamt .....	547 183	499 255	42 182	439 683	107 953
A	Land- und Forstwirtschaft .....	2 544	2 486	50	2 123	427
B = 05	Fischerei und Fischzucht .....	25	23	3	19	6
C	Bergbau und Gewinnung von Steinen und Erden .....	3 669	3 460	188	2 709	960
D	Verarbeitendes Gewerbe .....	173 502	149 229	21 318	159 781	13 871
DA	Ernährungsgewerbe und Tabakverarbeitung .....	17 457	15 646	1 660	14 411	3 059
DB	Textil- und Bekleidungsindustrie .....	4 021	3 359	625	3 399	622
DD	Holzgewerbe (ohne Herstellung von Möbeln) .....	3 121	2 928	181	2 356	764
DE	Papier-, Verlags- und Druckgewerbe .....	12 442	11 351	990	9 616	2 839
22	Verlags-, Druckgewerbe, Vervielfältig. v. besp. Ton-, Bild-, Datenträgern .....	8 112	7 806	244	5 796	2 322
23.2	Mineralölverarbeitung .....	16 252	15 186	1 010	11 475	4 777
DG	Herstellung von chemischen Erzeugnissen .....	16 273	12 544	2 970	16 267	25
DH	Herstellung von Gummi- und Kunststoffwaren .....	7 189	6 246	907	5 951	1 241
DI	Glasgewerbe, H.v. Keramik, Verarbeitung von Steinen und Erden .....	5 492	5 081	375	4 166	1 326
27	Metallerzeugung und -bearbeitung .....	8 838	7 565	1 113	8 608	231
28	Herstellung von Metallerzeugnissen .....	12 475	11 649	779	8 967	3 560
DK	Maschinenbau .....	16 134	14 087	1 903	15 407	731
DL	H.v. Büromaschinen, Datenverarbeitungsgeräten u. -einrichtungen; Elektrotech., Feinmechanik u. Optik .....	21 439	17 813	3 079	20 100	1 372
30	H.v. Büromaschinen, DV-Geräten und -einrichtungen .....	3 541	2 777	553	3 036	505
31	H.v. Geräten d. Elektrizitätserzeugung, -verteilung u. ä. ....	7 943	6 663	1 065	7 700	250
32	Rundfunk- und Nachrichtentechnik .....	5 497	4 295	1 127	5 434	87
33	Medizin-, Meß-, Steuertechnik, Optik, Herst. v. Uhren .....	4 459	4 078	334	3 931	529
DM	Fahrzeugbau .....	26 332	20 328	5 181	34 114	- 7 777
DN	H.v. Möbeln, Schmuck, Musikinstrumenten, Sportgeräten, Spielwaren und sonstigen Erzeugnissen; Recycling .....	5 030	4 644	364	4 051	986
E	Energie- und Wasserversorgung .....	27 484	26 770	634	22 206	5 280
F	Baugewerbe .....	30 631	30 224	258	18 780	11 854
45.2	Hoch- und Tiefbau .....	15 757	15 563	87	10 261	5 500
45.3	Bauinstallation .....	8 671	8 538	108	5 193	3 478
G	Handel; Instandhaltung und Reparatur von Kraftfahrzeugen und Gebrauchsgütern .....	186 746	169 586	16 786	156 248	30 546
50	Kraftfahrzeughandel; Instandhaltung und Reparatur von Kraftfahrzeugen; Tankstellen .....	29 491	26 890	2 581	24 266	5 234
51	Handelsvermittlung und Großhandel (oh. Handel mit Kfz) .....	98 884	86 917	11 685	84 883	14 001
51.3	Gh. m. Nahrungsmitteln, Getränken u. Tabakwaren .....	17 047	15 494	1 516	15 078	1 969
51.4	Gh. mit Verbrauchs- und Verbrauchsgütern .....	24 461	20 727	3 664	20 716	3 732
51.5	Gh. m. Rohstoffen, Halbwaren, Altmateriale u. Restst. ....	34 713	31 646	3 016	29 333	5 386
51.8	Gh. mit Maschinen, Ausrüstungen und Zubehör .....	12 534	10 047	2 389	10 793	1 745
52	Einzelhandel (oh. Handel m. Kfz u. Tankst.); Rep. v. Geb. gü. ....	58 371	55 780	2 520	47 099	11 311
H	Gastgewerbe .....	7 563	7 526	28	4 078	3 487
55.1	Hotellerie .....	2 322	2 312	6	1 193	1 129
55.3	Speisegeprägte Gastronomie .....	3 410	3 391	17	1 838	1 573
I	Verkehr und Nachrichtenübermittlung .....	27 797	26 633	260	19 243	8 749
60	Landverkehr; Transport in Rohrfernleitungen .....	7 326	7 130	70	6 525	801
60.24	Güterbeförderung im Straßenverkehr .....	4 412	4 284	54	2 767	1 647
63.4	Spedition, sonstige Verkehrsvermittlung .....	5 576	5 219	46	4 082	1 499
64	Nachrichtenübermittlung .....	11 240	10 721	105	6 298	5 131
J	Kredit- und Versicherungsgewerbe .....	5 301	5 045	39	4 208	1 093
K	Grundstücks-, Wohnungswesen, Vermietung bewegl. Sachen, Erbringung von wirtschaftlichen Dienstleistungen, a.n.g. ....	67 564	64 346	2 435	41 655	25 948
70	Grundstücks- und Wohnungswesen .....	13 932	13 752	153	8 790	5 146
71	Vermietung bewegl. Sachen ohne Bedienungspersonal .....	4 985	4 855	110	4 094	896
72	Datenverarbeitung und Datenbanken .....	7 096	6 640	243	4 313	2 787
74.1	Rechts-, Steuer- und Unternehmensberatung usw. ....	18 622	16 993	1 364	11 272	7 371
74.2	Architektur- und Ingenieurbüros .....	5 621	5 560	39	2 596	3 028
74.4	Werbung .....	3 609	3 538	34	2 662	947
74.5	Personal- und Stellenvermittlung, Überlassung v. Arbeitskräften .....	1 178	1 175	0	165	1 013
74.8	Erbringung v. sonst. wirtschaftl. Dienstleist., a.n.g. ....	8 530	7 978	387	6 009	2 524
L, M	Öffentliche Verwaltung, Verteidigung, Sozialversicherung, Erziehung und Unterricht .....	885	857	26	477	408
N	Gesundheits-, Veterinär- und Sozialwesen .....	1 222	1 201	17	788	434
O	Erbring. sonst. öffentl. u. persönl. Dienstleistungen .....	12 250	11 870	141	7 371	4 889
90	Abwasser-, Abfallbeseitigung u. sonst. Entsorgung .....	2 327	2 312	8	1 427	898
92	Kultur, Sport und Unterhaltung .....	4 602	4 344	44	2 798	1 811
93	Erbringung von sonstigen Dienstleistungen .....	4 882	4 784	83	2 747	2 141

1) Für Lieferungen und Leistungen sowie innergemeinschaftliche Erwerbe; einschl. Steuer infolge Wechsels der Besteuerungsart/-form sowie Nachsteuer auf versteuerte Anzahlungen wegen Steuersatzerhöhung.

**2 Allgemeiner Überblick**  
2.7 Organkreise 2002 nach ausgewählten Wirtschaftszweigen

Nr. der Klassifikation der Wirtschaftszweige	Wirtschaftsgliederung	Insgesamt	Lieferungen und Leistungen <sup>1)</sup>	Anteil an Lieferungen und Leistungen des Wirtschaftsbereiches	Innergemeinschaftliche Erwerbe <sup>1)</sup>	Umsatzsteuer-Vorauszahlung
		Anzahl	Mill. EUR	%	Mill. EUR	
A - O	Wirtschaftszweige insgesamt .....	19 659	973 184	22,9	77 977	11 627
A	Land- und Forstwirtschaft .....	257	1 637	6,9	65	- 3
B = 05	Fischerei und Fischzucht .....	3	203	47,9	9	-
C	Bergbau und Gewinnung von Steinen und Erden .....	80	18 064	71,7	1 016	702
D	Verarbeitendes Gewerbe .....	5 252	546 103	35,9	56 320	- 979
DA	Ernährungsgewerbe und Tabakverarbeitung .....	583	51 267	29,3	5 589	1 092
DB	Textil- und Bekleidungsindustrie .....	186	4 847	15,6	637	73
DD	Holzgewerbe (ohne Herstellung von Möbeln) .....	358	2 323	10,3	195	50
DE	Papier-, Verlags- und Druckgewerbe .....	452	20 589	21,2	1 252	576
22	Verlags-, Druckgewerbe, Vervielfältig. v. Bsp. Ton-, Bild-, Datenträgern .....	364	14 614	22,9	369	508
23.2	Mineralölverarbeitung .....	7	74 454	70,6	5 188	2 369
DG	Herstellung von chemischen Erzeugnissen .....	168	59 954	42,0	6 686	- 453
DH	Herstellung von Gummi- und Kunststoffwaren .....	309	15 816	27,2	1 998	289
DI	Glasgewerbe, H.v. Keramik, Verarbeitung von Steinen und Erden .....	274	9 333	24,0	660	307
27	Metallerzeugung und -bearbeitung .....	104	17 278	23,3	1 696	- 184
28	Herstellung von Metallerzeugnissen .....	1 055	9 812	10,6	628	329
DK	Maschinenbau .....	732	48 093	30,8	4 623	39
DL	H.v. Büromaschinen, Datenverarbeitungsgeräten u. -einrichtungen; Elektrotech., Feinmechanik u. Optik .....	548	36 993	19,6	4 019	681
30	H.v. Büromaschinen, DV-Geräten und -einrichtungen .....	24	9 838	37,2	1 436	444
31	H.v. Geräten d. Elektrizitätserzeugung, -verteilung u.ä. ....	149	6 125	8,3	833	100
32	Rundfunk- und Nachrichtentechnik .....	92	7 648	17,2	1 124	122
33	Medizin-, Meß-, Steuertechnik, Optik, Herst. v. Uhren .....	283	13 383	30,6	626	15
DM	Fahrzeugbau .....	148	189 855	64,6	22 693	- 6 246
DN	H.v. Möbeln, Schmuck, Musikinstrumenten, Sportgeräten, Spielwaren und sonstigen Erzeugnissen; Recycling .....	281	4 435	11,7	335	101
E	Energie- und Wasserversorgung .....	144	63 111	35,3	2 426	2 308
F	Baugewerbe .....	2 701	18 882	9,7	142	785
45.2	Hoch- und Tiefbau .....	1 294	13 565	13,3	64	497
45.3	Bauinstallation .....	748	4 200	7,7	32	225
G	Handel; Instandhaltung und Reparatur von Kraftfahrzeugen und Gebrauchsgütern .....	4 189	213 534	16,0	13 722	5 145
50	Kraftfahrzeughandel; Instandhaltung und Reparatur von Kraftfahrzeugen; Tankstellen .....	1 365	19 750	10,9	1 118	467
51	Handelsvermittlung und Großhandel (oh. Handel mit Kfz) .....	1 700	122 173	16,9	10 047	2 797
51.3	Gh. m. Nahrungsmitteln, Getränken u. Tabakwaren .....	260	23 559	15,5	1 501	188
51.4	Gh. mit Verbrauchs- und Verbrauchsgütern .....	384	22 971	13,4	2 924	180
51.5	Gh. m. Rohstoffen, Halbwaren, Altmaterial u. Restst. ....	521	58 318	26,0	3 776	2 109
51.8	Gh. mit Maschinen, Ausrüstungen und Zubehör .....	268	7 823	9,2	1 347	281
52	Einzelhandel (oh. Handel m. Kfz u. Tankst.); Rep. v. Geb. gü. ....	1 124	71 610	16,8	2 557	1 882
H	Gastgewerbe .....	308	1 916	3,6	13	151
55.1	Hotellerie .....	133	474	3,2	1	37
55.3	Speisegeprägte Gastronomie .....	103	435	1,8	9	27
I	Verkehr und Nachrichtenübermittlung .....	711	32 047	12,5	1 024	684
60	Landverkehr; Transport in Rohrfernleitungen .....	321	7 084	13,1	257	155
60.24	Güterbeförderung im Straßenverkehr .....	211	4 959	16,4	254	178
63.4	Spedition, sonstige Verkehrsvermittlung .....	274	9 295	19,1	19	150
64	Nachrichtenübermittlung .....	9	472	0,4	36	27
J	Kredit- und Versicherungsgewerbe .....	157	11 961	35,4	126	477
K	Grundstücks-, Wohnungswesen, Vermietung bewegl. Sachen, Erbringung von wirtschaftlichen Dienstleistungen, a.n.g. ....	5 286	56 181	11,5	2 942	2 041
70	Grundstücks- und Wohnungswesen .....	3 360	12 976	10,9	240	362
71	Vermietung bewegl. Sachen ohne Bedienungspersonal .....	441	3 969	11,2	60	83
72	Datenverarbeitung und Datenbanken .....	117	3 555	7,9	340	128
74.1	Rechts-, Steuer- und Unternehmensberatung usw. ....	334	25 338	18,9	2 045	855
74.2	Architektur- und Ingenieurbüros .....	233	1 119	3,0	5	49
74.4	Werbung .....	90	605	2,6	2	22
74.5	Personal- und Stellenvermittlung, Überlassung v. Arbeitskräften .....	15	166	2,2	-	21
74.8	Erbringung v. sonst. wirtschaftl. Dienstleist., a.n.g. ....	587	6 394	10,5	245	321
L, M	Öffentliche Verwaltung, Verteidigung, Sozialversicherung, Erziehung und Unterricht .....	40	1 908	23,0	139	85
N	Gesundheits-, Veterinär- und Sozialwesen .....	94	1 918	4,7	3	7
O	Erbring. sonst. öffentl. u. persönl. Dienstleistungen .....	437	5 720	6,0	30	225
90	Abwasser-, Abfallbeseitigung u. sonst. Entsorgung .....	68	1 196	8,0	3	68
92	Kultur, Sport und Unterhaltung .....	142	3 013	7,2	17	88
93	Erbringung von sonstigen Dienstleistungen .....	201	1 291	4,0	9	63

1) Umsätze der Unternehmen. - Ohne Umsatzsteuer.

## 2 Allgemeiner Überblick

### 2.8 Besteuerungsarten

#### 2.8.1 Istbesteuerung 2002 nach § 20 UStG

Nr. der Klassifikation der Wirtschaftszweige	Wirtschaftsabschnitt	Fälle	Lieferungen und Leistungen <sup>1)</sup>	Innergemeinschaftliche Erwerbe <sup>1)</sup>	Umsatzsteuer-Vorauszahlung
		Anzahl	1 000 EUR		
A - O	Wirtschaftsabschnitte insgesamt ...	347 376	38 568 195	219 961	2 774 323
A, B	Land- und Forstwirtschaft <sup>2)</sup> ; Fischerei und Fischzucht .....	6 593	663 111	3 742	18 704
C	Bergbau und Gewinnung von Steinen und Erden .....	155	17 018	3	1 014
D	Verarbeitendes Gewerbe .....	22 494	2 841 013	37 674	148 531
E	Energie- und Wasserversorgung .....	896	146 385	63	- 14 830
F	Baugewerbe .....	51 341	6 125 743	10 505	430 869
G	Handel; Instandhaltung und Reparatur von Kraftfahrzeugen und Gebrauchsgütern .....	66 606	6 664 222	110 238	270 323
50	Kraftfahrzeughandel; Instandhaltung und Reparatur von Kraftfahrzeugen; Tankstellen .....	8 979	1 166 306	9 732	45 835
51	Handelsvermittlung und Großhandel (ohne Handel mit Kraftfahrzeugen) .....	14 883	1 410 615	33 908	70 416
52	Einzelhandel (ohne Handel mit Kraftfahrzeugen und ohne Tankstellen); Reparatur von Gebrauchsgütern .....	42 744	4 087 301	66 599	154 071
H	Gastgewerbe .....	32 990	2 508 194	4 156	141 324
I	Verkehr und Nachrichtenübermittlung .....	16 399	1 725 077	2 485	96 082
J	Kredit- und Versicherungsgewerbe .....	1 411	94 736	169	7 470
K	Grundstücks- und Wohnungswesen, Vermietung beweglicher Sachen, Erbringung v. wirtschaftl. Dienstleist., a.n.g. ....	99 586	13 556 179	37 859	1 381 786
L, M	Öffentliche Verwaltung, Verteidigung, Sozialversicherung, Erziehung und Unterricht .....	4 782	426 206	1 226	35 966
N	Gesundheits-, Veterinär- und Sozialwesen .....	4 608	788 832	1 307	40 683
O	Erbringung von sonst. öffentlichen und persönlichen Dienstleistungen .....	39 515	3 011 477	10 535	216 404

1) Umsätze der Unternehmen. - Ohne Umsatzsteuer.

2) Ohne land- und forstwirtschaftliche Betriebe, für die Vorsteuerbeträge in gleicher Höhe wie die Steuer festgesetzt sind und für die somit keine Steuer zu entrichten ist.

#### 2.8.2 Besteuerung 2002 nach allgemeinen Durchschnittssätzen nach § 23 UStG

Nr. der Klassifikation der Wirtschaftszweige	Wirtschaftsabschnitt	Fälle	Lieferungen und Leistungen <sup>1)</sup>	Innergemeinschaftliche Erwerbe <sup>1)</sup>	Umsatzsteuer-Vorauszahlung
		Anzahl	1 000 EUR		
A - O	Wirtschaftsabschnitte insgesamt ...	4 258	1 405 625	83 022	37 020
A, B	Land- und Forstwirtschaft <sup>2)</sup> ; Fischerei und Fischzucht .....	105	4 853	12	401
C	Bergbau und Gewinnung von Steinen und Erden .....	-	-	-	-
D	Verarbeitendes Gewerbe .....	111	541 390	82 739	20 758
E	Energie- und Wasserversorgung .....	•	•	•	•
F	Baugewerbe .....	74	3 193	-	275
G	Handel; Instandhaltung und Reparatur von Kraftfahrzeugen und Gebrauchsgütern .....	163	9 166	42	490
50	Kraftfahrzeughandel; Instandhaltung und Reparatur von Kraftfahrzeugen; Tankstellen .....	14	685	-	65
51	Handelsvermittlung und Großhandel (ohne Handel mit Kraftfahrzeugen) .....	23	985	12	63
52	Einzelhandel (ohne Handel mit Kraftfahrzeugen und ohne Tankstellen); Reparatur von Gebrauchsgütern .....	126	7 496	29	362
H	Gastgewerbe .....	647	21 831	23	1 686
I	Verkehr und Nachrichtenübermittlung .....	111	3 962	-	120
J	Kredit- und Versicherungsgewerbe .....	•	•	•	•
K	Grundstücks- und Wohnungswesen, Vermietung beweglicher Sachen, Erbringung v. wirtschaftl. Dienstleist., a.n.g. ....	985	52 029	29	6 335
L, M	Öffentliche Verwaltung, Verteidigung, Sozialversicherung, Erziehung und Unterricht .....	97	4 028	6	400
N	Gesundheits-, Veterinär- und Sozialwesen .....	36	681 763	56	768
O	Erbringung von sonst. öffentlichen und persönlichen Dienstleistungen .....	1 920	81 458	116	5 676

1) Umsätze der Unternehmen. - Ohne Umsatzsteuer.

2) Ohne land- und forstwirtschaftliche Betriebe, für die Vorsteuerbeträge in gleicher Höhe wie die Steuer festgesetzt sind und für die somit keine Steuer zu entrichten ist.

## 2 Allgemeiner Überblick

### 2.8 Besteuerungsarten

#### 2.8.3 Besteuerung 2002 nach dem Durchschnittssatz für Körperschaften, Personenvereinigungen und Vermögensmassen nach § 23a UStG

Nr. der Klassifikation der Wirtschaftszweige	Wirtschaftsabschnitt	Fälle	Lieferungen und Leistungen <sup>1)</sup>	Innergemeinschaftliche Erwerbe <sup>1)</sup>	Umsatzsteuer-Vorauszahlung
		Anzahl	1 000 EUR		
A - O	Wirtschaftsabschnitte insgesamt ...	267	32 922	27	2 077
A, B	Land- und Forstwirtschaft <sup>2)</sup> ; Fischerei und Fischzucht .....	•	•	•	•
C	Bergbau und Gewinnung von Steinen und Erden .....	–	–	–	–
D	Verarbeitendes Gewerbe .....	•	•	•	•
E	Energie- und Wasserversorgung .....	–	–	–	–
F	Baugewerbe .....	•	•	•	•
G	Handel; Instandhaltung und Reparatur von Kraftfahrzeugen und Gebrauchsgütern .....	6	176	–	15
50	Kraftfahrzeughandel; Instandhaltung und Reparatur von Kraftfahrzeugen; Tankstellen .....	–	–	–	–
51	Handelsvermittlung und Großhandel (ohne Handel mit Kraftfahrzeugen) .....	•	•	•	•
52	Einzelhandel (ohne Handel mit Kraftfahrzeugen und ohne Tankstellen); Reparatur von Gebrauchsgütern .....	•	•	•	•
H	Gastgewerbe .....	47	1 085	–	80
I	Verkehr und Nachrichtenübermittlung .....	–	–	–	–
J	Kredit- und Versicherungsgewerbe .....	–	–	–	–
K	Grundstücks- und Wohnungswesen, Vermietung beweglicher Sachen, Erbringung v. wirtschaftl. Dienstleist., a.n.g. ....	26	22 682	26	1 297
L, M	Öffentliche Verwaltung, Verteidigung, Sozialversicherung, Erziehung und Unterricht .....	•	•	•	•
N	Gesundheits-, Veterinär- und Sozialwesen .....	15	831	–	66
O	Erbringung von sonst. öffentlichen und persönlichen Dienstleistungen .....	166	7 699	–	584

1) Umsätze der Unternehmen. - Ohne Umsatzsteuer.

2) Ohne land- und forstwirtschaftliche Betriebe, für die Vorsteuerbeträge in gleicher Höhe wie die Steuer festgesetzt sind und für die somit keine Steuer zu entrichten ist.

#### 2.8.4 Land- und forstwirtschaftliche Betriebe 2002 mit Regelbesteuerung nach § 24 Abs. 4 UStG

Nr. der Klassifikation der Wirtschaftszweige	Wirtschaftsabschnitt	Fälle	Lieferungen und Leistungen <sup>1)</sup>	Innergemeinschaftliche Erwerbe <sup>1)</sup>	Umsatzsteuer-Vorauszahlung
		Anzahl	1 000 EUR		
A - O	Wirtschaftsabschnitte insgesamt ...	12 110	2 964 028	74 974	- 35 847
A	Land- und Forstwirtschaft <sup>2)</sup> .....	11 790	2 882 064	71 493	- 38 768
B	Fischerei und Fischzucht .....	103	22 449	2 725	471
C	Bergbau und Gewinnung von Steinen und Erden .....	•	•	•	•
D	Verarbeitendes Gewerbe .....	12	2 311	–	41
E	Energie- und Wasserversorgung .....	3	2 648	–	- 3
F	Baugewerbe .....	4	843	–	56
G	Handel; Instandhaltung und Reparatur von Kraftfahrzeugen und Gebrauchsgütern .....	115	26 301	696	684
50	Kraftfahrzeughandel; Instandhaltung und Reparatur von Kraftfahrzeugen; Tankstellen .....	•	•	•	•
51	Handelsvermittlung und Großhandel (ohne Handel mit Kraftfahrzeugen) .....	•	•	•	•
52	Einzelhandel (ohne Handel mit Kraftfahrzeugen und ohne Tankstellen); Reparatur von Gebrauchsgütern .....	89	20 419	309	566
H	Gastgewerbe .....	18	3 422	–	290
I	Verkehr und Nachrichtenübermittlung .....	14	3 025	–	122
J	Kredit- und Versicherungsgewerbe .....	•	•	•	•
K	Grundstücks- und Wohnungswesen, Vermietung beweglicher Sachen, Erbringung v. wirtschaftl. Dienstleist., a.n.g. ....	23	7 054	–	490
L, M	Öffentliche Verwaltung, Verteidigung, Sozialversicherung, Erziehung und Unterricht .....	–	–	–	–
N	Gesundheits-, Veterinär- und Sozialwesen .....	•	•	•	•
O	Erbringung von sonst. öffentlichen und persönlichen Dienstleistungen .....	24	11 806	60	666

1) Umsätze der Unternehmen. - Ohne Umsatzsteuer.

2) Ohne land- und forstwirtschaftliche Betriebe, für die Vorsteuerbeträge in gleicher Höhe wie die Steuer festgesetzt sind und für die somit keine Steuer zu entrichten ist.

**2 Allgemeiner Überblick**  
2.9 Gründungen und Auflösungen 2002

Erhebungsmerkmale	Gründungen <sup>1)</sup>		Auflösungen <sup>2)</sup>	
	Steuerpflichtige	Lieferungen und Leistungen <sup>3)</sup>	Steuerpflichtige	Lieferungen und Leistungen <sup>3)</sup>
	Anzahl	Mill. EUR	Anzahl	Mill. EUR
Steuerpflichtige insgesamt .....	155 616	121 281	119 952	123 636
nach dem wirtschaftlichen Schwerpunkt				
A, B Land- und Forstwirtschaft <sup>4)</sup> ; Fischerei und Fischzucht .....	3 727	924	1 860	368
C Bergbau und Gewinnung von Steinen und Erden .....	135	220	92	786
D Verarbeitendes Gewerbe .....	12 597	29 073	11 176	42 111
E Energie- und Wasserversorgung .....	442	7 872	161	6 947
F Baugewerbe .....	21 030	8 453	14 664	7 167
G Handel; Instandhaltung und Reparatur von Kraftfahrzeugen und Gebrauchsgütern .....	37 808	46 565	33 394	44 845
50 Kraftfahrzeughandel; Instandhaltung und Reparatur von Kraftfahrzeugen; Tankstellen .....	5 459	6 404	4 181	3 503
51 Handelsvermittlung und Großhandel (ohne Handel mit Kraftfahrzeugen) .....	8 998	23 539	7 466	33 758
52 Einzelhandel (ohne Handel mit Kraftfahrzeugen und ohne Tankstellen); Reparatur von Gebrauchsgütern .....	23 351	16 622	21 747	7 584
H Gastgewerbe .....	20 331	2 134	17 940	1 794
I Verkehr und Nachrichtenübermittlung .....	6 586	4 733	6 807	3 778
J Kredit- und Versicherungsgewerbe .....	506	369	596	602
K Grundstücks- und Wohnungswesen, Vermietung beweglicher Sachen, Erbringung von wirtschaftlichen Dienstleistungen, anderweitig nicht genannt .....	34 596	17 380	22 667	11 287
L, M Öffentl. Verwaltung, Verteidigung, Sozialversicherung; Erziehung und Unterricht .....	1 060	120	759	97
N Gesundheits-, Veterinär- und Sozialwesen .....	2 164	511	923	691
O Erbringung von sonstigen öffentlichen und persönlichen Dienstleistungen .....	14 634	2 923	8 913	3 164
nach Größenklassen der Lieferungen und Leistungen von ... bis unter ... EUR				
16 620 - 50 000 .....	65 719	1 967	49 335	1 488
50 000 - 100 000 .....	31 528	2 232	25 983	1 841
100 000 - 250 000 .....	27 232	4 262	22 406	3 506
250 000 - 500 000 .....	13 676	4 810	9 495	3 328
500 000 - 1 Mill. ....	8 241	5 740	5 577	3 877
1 Mill. - 10 Mill. ....	8 160	21 451	6 193	16 758
10 Mill. und mehr .....	1 060	80 819	963	92 837
nach der Rechtsform				
Einzelunternehmen .....	99 715	12 608	87 167	13 734
OHG einschl. Gesellschaften des bürgerlichen Rechts .....	18 061	10 109	14 229	7 117
KG einschl. GmbH & Co. KG .....	6 598	43 311	3 546	37 927
AG, KGaA., bergrechtliche Gewerkschaften .....	532	6 289	325	18 116
Gesellschaften mit beschränkter Haftung .....	28 548	40 084	13 752	44 257
übrige Rechtsformen .....	2 162	8 879	933	2 484

- 1) Unternehmen, deren Steuerpflicht 2002 begann und nicht bereits im gleichen Jahr wieder endete. Siehe auch methodische Erläuterungen im Textteil.  
2) Unternehmen, deren Steuerpflicht 2002 endete, ohne Unternehmen, deren Steuerpflicht im gleichen Jahr begründet wurde. Siehe auch methodische Erläuterungen im Textteil.  
3) Umsätze der Unternehmen. - Ohne Umsatzsteuer.  
4) Ohne land- und forstwirtschaftliche Betriebe, für die Vorsteuerbeträge in gleicher Höhe wie die Steuer festgesetzt sind und für die somit keine Steuer zu entrichten ist.

### 3 Größenklassen der Lieferungen und Leistungen

#### 3.1 Steuerpflichtige und deren Lieferungen und Leistungen 2002 nach Wirtschaftszweigen

Größenklassen der Lieferungen und Leistungen von ... bis unter ... EUR	Steuerpflichtige <sup>1)</sup>	Lieferungen und Leistungen <sup>2)</sup>	Steuerpflichtige <sup>1)</sup>	Lieferungen und Leistungen <sup>2)</sup>	Steuerpflichtige <sup>1)</sup>	Lieferungen und Leistungen <sup>2)</sup>	Steuerpflichtige <sup>1)</sup>	Lieferungen und Leistungen <sup>2)</sup>
	Anzahl	1 000 EUR	Anzahl	1 000 EUR	Anzahl	1 000 EUR	Anzahl	1 000 EUR
	A - O Insgesamt		A Land- und Forstwirtschaft		B Fischerei und Fischzucht		C Bergbau und Gewinnung von Steinen und Erden	
16 620 - 50 000 .....	804 626	25 185 918	18 138	565 894	263	8 237	375	12 133
50 000 - 100 000 .....	578 390	41 654 041	13 651	990 518	188	13 674	332	23 721
100 000 - 250 000 .....	664 344	106 003 908	18 738	3 020 129	295	48 646	411	67 667
250 000 - 500 000 .....	349 435	123 331 767	9 175	3 196 766	104	34 211	359	132 541
500 000 - 1 Mill. ....	229 728	161 249 721	4 685	3 253 714	43	28 624	398	285 801
1 Mill. - 2 Mill. ....	139 597	194 936 813	2 369	3 322 586	21	28 283	403	588 818
2 Mill. - 5 Mill. ....	90 936	279 699 021	1 335	3 989 830	9	31 431	413	1 312 570
5 Mill. - 10 Mill. ....	32 958	229 488 077	•	•	•	•	154	1 044 721
10 Mill. - 25 Mill. ....	20 990	322 505 166	•	•	•	•	88	1 266 078
25 Mill. - 50 Mill. ....	7 638	265 988 998	•	•	•	•	22	735 597
50 Mill. - 100 Mill. ....	3 972	275 712 251	•	•	•	•	12	807 956
100 Mill. - 250 Mill. ....	2 360	362 319 911	•	•	•	•	5	696 042
250 Mill. und mehr .....	1 596	1 864 486 685	•	•	•	•	9	18 234 800
Zusammen .....	2 926 570	4 252 562 279	68 515	23 861 512	929	424 394	2 981	25 208 445
	D Verarbeitendes Gewerbe		DA Ernährungsgewerbe und Tabakverarbeitung		DB Textil- und Bekleidungs-gewerbe		DD Holzgewerbe (ohne Herstellung von Möbeln)	
16 620 - 50 000 .....	44 153	1 399 971	4 519	140 443	3 755	112 783	4 313	137 837
50 000 - 100 000 .....	37 644	2 736 206	4 453	332 302	2 035	145 326	3 443	250 198
100 000 - 250 000 .....	59 286	9 826 578	11 172	1 907 772	2 229	355 337	4 740	773 297
250 000 - 500 000 .....	45 494	16 272 146	10 378	3 706 569	1 198	425 484	3 282	1 159 937
500 000 - 1 Mill. ....	34 682	24 431 118	6 775	4 681 304	903	639 504	2 270	1 590 210
1 Mill. - 2 Mill. ....	22 971	32 272 436	3 303	4 564 491	655	933 809	1 308	1 809 859
2 Mill. - 5 Mill. ....	18 995	59 754 090	1 926	5 981 445	660	2 112 782	871	2 658 043
5 Mill. - 10 Mill. ....	9 089	63 996 431	942	6 732 685	379	2 694 488	316	2 182 135
10 Mill. - 25 Mill. ....	6 778	105 858 058	692	10 864 020	300	4 756 303	194	3 002 906
25 Mill. - 50 Mill. ....	2 852	99 483 563	349	12 151 152	143	5 005 218	65	2 198 183
50 Mill. - 100 Mill. ....	1 578	110 362 800	241	16 987 519	67	4 815 319	34	2 398 652
100 Mill. - 250 Mill. ....	988	150 594 636	163	24 641 866	29	4 211 668	19	2 769 573
250 Mill. und mehr .....	610	844 274 204	108	82 388 442	11	4 958 890	5	1 536 390
Zusammen .....	285 120	1 521 262 236	45 021	175 080 008	12 364	31 166 911	20 860	22 467 221
	DE Papier-, Verlags- und Druckgewerbe		22 Verlags-, Druckgewerbe, Vervielfältigung v. bespielten Tonträgern usw.		23.2 Mineralölverarbeitung		DG Herstellung v. chemischen Erzeugnissen	
16 620 - 50 000 .....	4 852	155 015	4 529	144 795	15	496	837	25 851
50 000 - 100 000 .....	4 292	310 380	3 986	288 363	•	•	529	38 377
100 000 - 250 000 .....	5 950	977 570	5 489	902 572	15	2 199	687	112 525
250 000 - 500 000 .....	4 122	1 479 425	3 811	1 367 748	•	•	547	200 184
500 000 - 1 Mill. ....	3 355	2 375 727	3 064	2 165 124	19	13 479	498	357 182
1 Mill. - 2 Mill. ....	2 377	3 351 735	2 092	2 943 058	•	•	510	722 976
2 Mill. - 5 Mill. ....	2 092	6 480 918	1 783	5 516 616	•	•	528	1 685 170
5 Mill. - 10 Mill. ....	901	6 306 928	698	4 864 812	12	82 992	362	2 588 596
10 Mill. - 25 Mill. ....	661	10 200 174	493	7 592 346	8	105 119	363	5 877 868
25 Mill. - 50 Mill. ....	304	10 737 051	192	6 737 788	•	•	194	6 914 214
50 Mill. - 100 Mill. ....	168	11 731 461	106	7 458 252	•	•	121	8 426 472
100 Mill. - 250 Mill. ....	97	14 464 165	51	7 554 436	•	•	94	14 543 355
250 Mill. und mehr .....	49	28 430 670	22	16 289 639	•	•	85	101 245 587
Zusammen .....	29 220	97 001 217	26 316	63 825 550	146	105 398 175	5 355	142 738 356
	DH Herstell. v. Gummi- u. Kunststoffwaren		DI Glasgew., Herst. v. Keramik, Verarbeit. v. Steinen u. Erden		27 Metallherzeugung und -bearbeitung		28 Herstellung von Metallherzeugnissen	
16 620 - 50 000 .....	760	24 047	2 371	74 909	553	17 784	8 152	264 120
50 000 - 100 000 .....	759	55 310	1 900	137 711	482	35 005	7 549	544 683
100 000 - 250 000 .....	1 190	197 961	3 197	532 141	743	122 345	10 228	1 681 304
250 000 - 500 000 .....	1 052	379 633	2 309	812 210	580	209 581	7 527	2 695 609
500 000 - 1 Mill. ....	1 176	850 744	1 473	1 034 298	548	392 439	6 145	4 356 210
1 Mill. - 2 Mill. ....	1 041	1 492 387	1 032	1 463 583	397	561 656	4 410	6 223 843
2 Mill. - 5 Mill. ....	1 019	3 276 044	1 083	3 470 570	411	1 292 429	3 459	10 800 130
5 Mill. - 10 Mill. ....	616	4 370 795	510	3 526 402	234	1 667 488	1 427	9 946 690
10 Mill. - 25 Mill. ....	488	7 611 347	380	5 860 625	228	3 565 428	916	14 193 949
25 Mill. - 50 Mill. ....	174	6 053 664	119	4 094 649	93	3 316 272	318	11 129 111
50 Mill. - 100 Mill. ....	101	7 064 996	49	3 439 858	62	4 228 628	133	8 918 159
100 Mill. - 250 Mill. ....	51	7 463 318	41	6 321 648	47	7 487 601	74	11 205 999
250 Mill. und mehr .....	23	19 203 204	13	8 176 222	37	51 157 624	21	10 226 193
Zusammen .....	8 450	58 043 448	14 477	38 944 823	4 415	74 054 279	50 359	92 186 001

1) Steuerpflichtige mit jährlichen Lieferungen und Leistungen über 16 620 Euro.

2) Umsätze der Unternehmen. - Ohne Umsatzsteuer.

### 3 Größenklassen der Lieferungen und Leistungen

#### 3.1 Steuerpflichtige und deren Lieferungen und Leistungen 2002 nach Wirtschaftszweigen

Größenklassen der Lieferungen und Leistungen von ... bis unter ... EUR	Steuerpflichtige <sup>1)</sup>		Lieferungen und Leistungen <sup>2)</sup>		Steuerpflichtige <sup>1)</sup>		Lieferungen und Leistungen <sup>2)</sup>		Steuerpflichtige <sup>1)</sup>		Lieferungen und Leistungen <sup>2)</sup>	
	Anzahl	1 000 EUR	Anzahl	1 000 EUR	Anzahl	1 000 EUR	Anzahl	1 000 EUR	Anzahl	1 000 EUR	Anzahl	1 000 EUR
	DK Maschinenbau				DL H.v.Büromasch., DV-Ger. u. Eindr.; Elektrotechnik, Feinmechanik, Optik usw.				30 H.v. Büromaschinen, DV-Geräten und -einrichtungen			
									31 H.v. Geräten d. Elektrizitätserzeugung, -verteilung u.a.			
16 620 - 50 000 .....	2 588	82 541	4 560	144 748	1 119	35 280	905	29 118				
50 000 - 100 000 .....	2 508	184 321	4 130	300 687	877	63 733	826	60 023				
100 000 - 250 000 .....	4 050	671 764	7 611	1 274 107	1 079	173 217	1 273	209 507				
250 000 - 500 000 .....	3 463	1 264 275	6 315	2 265 600	611	218 259	940	338 953				
500 000 - 1 Mill. ....	3 429	2 446 241	4 953	3 480 789	500	350 810	934	669 177				
1 Mill. - 2 Mill. ....	2 817	3 987 667	3 074	4 289 646	311	432 473	776	1 096 801				
2 Mill. - 5 Mill. ....	2 800	8 917 098	2 449	7 708 694	260	830 048	743	2 326 624				
5 Mill. - 10 Mill. ....	1 406	9 921 054	1 164	8 174 205	112	758 358	366	2 581 414				
10 Mill. - 25 Mill. ....	1 065	16 473 060	824	12 965 109	78	1 265 257	300	4 739 031				
25 Mill. - 50 Mill. ....	454	15 753 708	367	12 532 010	22	759 716	147	5 029 264				
50 Mill. - 100 Mill. ....	236	16 748 637	216	15 074 011	22	1 433 722	78	5 499 746				
100 Mill. - 250 Mill. ....	130	19 431 456	121	18 890 363	8	1 359 348	40	5 762 677				
250 Mill. und mehr .....	77	60 282 970	74	101 689 680	11	18 735 579	25	45 813 583				
Zusammen .....	25 023	156 164 792	35 858	188 789 651	5 010	26 415 800	7 353	74 155 919				
	32 Rundfunk- und Nachrichtentechnik				33 Medizin-, Meß-, Steuertechnik, Optik, Herst. v. Uhren				DM Fahrzeugbau			
									DN H.v. Möbeln, Schmuck, Musikinstrumenten, Sportgeräten, Spielwaren u.a., Recycling			
16 620 - 50 000 .....	835	26 038	1 701	54 313	908	28 947	5 380	171 470				
50 000 - 100 000 .....	676	48 403	1 751	128 528	719	52 110	4 425	319 258				
100 000 - 250 000 .....	966	158 063	4 293	733 320	1 128	186 029	5 763	936 530				
250 000 - 500 000 .....	721	260 901	4 043	1 447 488	892	318 795	3 474	1 229 755				
500 000 - 1 Mill. ....	616	442 114	2 903	2 018 688	706	499 560	2 227	1 565 774				
1 Mill. - 2 Mill. ....	501	707 015	1 486	2 053 356	506	717 740	1 417	1 979 784				
2 Mill. - 5 Mill. ....	493	1 561 945	953	2 990 078	504	1 590 244	1 089	3 437 876				
5 Mill. - 10 Mill. ....	253	1 800 520	433	3 033 913	287	2 068 915	476	3 325 726				
10 Mill. - 25 Mill. ....	171	2 694 745	275	4 266 076	228	3 650 241	388	6 045 291				
25 Mill. - 50 Mill. ....	87	2 951 042	111	3 791 987	103	3 653 702	141	4 977 232				
50 Mill. - 100 Mill. ....	49	3 590 024	67	4 550 519	75	5 235 315	57	4 064 224				
100 Mill. - 250 Mill. ....	38	6 173 850	35	5 594 488	76	12 028 168	34	5 225 339				
250 Mill. und mehr .....	22	24 048 247	16	13 092 270	75	263 954 106	12	4 527 517				
Zusammen .....	5 428	44 462 907	18 067	43 755 025	6 207	293 983 871	24 883	37 805 776				
	E Energie- und Wasserversorgung				F Baugewerbe				45.2 Hoch- und Tiefbau			
									45.3 Bauinstallation			
16 620 - 50 000 .....	1 416	45 023	62 577	2 023 020	15 294	487 714	18 429	598 709				
50 000 - 100 000 .....	1 835	140 449	56 510	4 096 511	12 522	905 885	17 983	1 310 713				
100 000 - 250 000 .....	2 622	424 890	78 696	12 878 486	18 445	3 045 543	27 058	4 456 758				
250 000 - 500 000 .....	1 671	590 927	53 479	19 034 747	15 245	5 490 391	19 336	6 892 028				
500 000 - 1 Mill. ....	1 255	884 779	36 039	25 113 113	12 893	9 080 075	12 759	8 872 247				
1 Mill. - 2 Mill. ....	963	1 366 884	18 032	24 846 890	7 848	10 922 555	5 887	8 072 147				
2 Mill. - 5 Mill. ....	740	2 327 539	9 430	28 164 881	4 747	14 373 887	2 817	8 345 980				
5 Mill. - 10 Mill. ....	317	2 247 262	2 536	17 386 102	1 603	11 095 792	602	4 094 987				
10 Mill. - 25 Mill. ....	398	6 333 701	1 267	18 799 864	884	13 214 339	258	3 755 778				
25 Mill. - 50 Mill. ....	222	7 918 904	284	9 762 996	213	7 302 010	47	1 623 563				
50 Mill. - 100 Mill. ....	127	8 728 783	121	8 388 727	100	6 930 644	•	•				
100 Mill. - 250 Mill. ....	87	13 817 980	47	7 136 695	36	5 290 022	•	•				
250 Mill. und mehr .....	120	133 894 282	22	17 850 330	16	13 715 529	6	4 134 801				
Zusammen .....	11 773	178 721 404	319 040	195 482 362	89 846	101 854 386	105 205	54 644 449				
	G Handel; Instandh. u. Rep. v. Kfz u. Gebrauchsgütern				50 Kfz-Handel; Instandh. u. Rep. v. Kfz; Tankstellen				51 Handelsvermittlung und Großhandel (oh. Handel m. Kfz)			
									51.3 Gh. m. Nahrungsm., Getränken u. Tabakwaren			
16 620 - 50 000 .....	145 092	4 598 153	16 248	518 161	37 366	1 178 081	1 741	55 231				
50 000 - 100 000 .....	119 832	8 693 339	14 527	1 057 100	28 097	2 025 925	1 467	106 301				
100 000 - 250 000 .....	163 318	26 495 543	21 661	3 561 545	34 992	5 666 088	2 859	478 659				
250 000 - 500 000 .....	97 783	34 596 719	15 710	5 639 066	22 469	8 029 540	2 475	899 592				
500 000 - 1 Mill. ....	71 549	50 757 864	14 119	10 078 249	18 761	13 365 882	2 286	1 651 199				
1 Mill. - 2 Mill. ....	51 284	71 955 300	10 323	14 463 986	14 880	21 150 609	2 047	2 928 756				
2 Mill. - 5 Mill. ....	33 742	103 594 919	7 523	23 304 238	13 223	41 824 421	2 051	6 540 952				
5 Mill. - 10 Mill. ....	12 165	84 673 864	2 893	20 129 556	6 152	43 238 440	1 055	7 428 438				
10 Mill. - 25 Mill. ....	7 709	118 183 696	1 705	25 485 888	4 645	72 072 464	817	12 967 278				
25 Mill. - 50 Mill. ....	2 690	93 552 895	483	16 782 275	1 809	62 870 075	389	13 438 439				
50 Mill. - 100 Mill. ....	1 331	92 053 991	168	11 465 963	948	65 935 416	217	14 887 210				
100 Mill. - 250 Mill. ....	760	116 357 417	85	12 991 041	532	80 518 029	120	18 315 842				
250 Mill. und mehr .....	529	527 470 586	43	36 230 324	300	306 230 574	66	72 465 825				
Zusammen .....	707 784	1 332 984 287	105 488	181 707 393	184 174	724 105 545	17 590	152 163 721				

- 1) Steuerpflichtige mit jährlichen Lieferungen und Leistungen über 16 620 Euro.  
2) Umsätze der Unternehmen. - Ohne Umsatzsteuer.



### 3 Größenklassen der Lieferungen und Leistungen

#### 3.1 Steuerpflichtige und deren Lieferungen und Leistungen 2002 nach Wirtschaftszweigen

Größenklassen der Lieferungen und Leistungen von ... bis unter ... EUR	Steuerpflichtige <sup>1)</sup>		Lieferungen und Leistungen <sup>2)</sup>		Steuerpflichtige <sup>1)</sup>		Lieferungen und Leistungen <sup>2)</sup>		Steuerpflichtige <sup>1)</sup>		Lieferungen und Leistungen <sup>2)</sup>					
	Anzahl	1 000 EUR	Anzahl	1 000 EUR	Anzahl	1 000 EUR	Anzahl	1 000 EUR	Anzahl	1 000 EUR	Anzahl	1 000 EUR				
	51.4 Gh. mit Gebrauchs- und Verbrauchsgütern				51.5 Gh. mit nicht landw. Halbwaren, Altmaterial u. Reststoffen				51.8 Gh. mit Maschinen, Ausrüstungen und Zubehör				52 Eh. (oh. Handel m. Kfz u. Tankst.); Rep.v. Geb.gut.			
16 620 - 50 000 .....	3 790	121 887	3 271	104 339	2 070	66 696	91 478	2 901 911								
50 000 - 100 000 .....	3 406	250 450	2 761	199 288	1 933	142 866	77 208	5 610 313								
100 000 - 250 000 .....	5 460	903 990	4 396	722 430	3 383	560 957	106 665	17 267 910								
250 000 - 500 000 .....	4 210	1 507 727	3 531	1 266 784	2 884	1 040 765	59 604	20 928 113								
500 000 - 1 Mill. ....	3 895	2 776 449	3 271	2 345 790	2 956	2 111 534	38 669	27 313 732								
1 Mill. - 2 Mill. ....	3 062	4 325 616	3 188	4 575 456	2 477	3 545 841	26 081	36 340 705								
2 Mill. - 5 Mill. ....	2 844	9 040 225	3 412	10 937 611	2 315	7 320 371	12 996	38 466 261								
5 Mill. - 10 Mill. ....	1 309	9 232 109	1 795	12 627 102	1 003	7 081 717	3 120	21 305 868								
10 Mill. - 25 Mill. ....	1 107	17 258 878	1 402	21 718 521	613	9 303 744	1 359	20 625 343								
25 Mill. - 50 Mill. ....	444	15 403 104	568	19 880 673	193	6 665 611	398	13 900 545								
50 Mill. - 100 Mill. ....	221	15 222 679	304	21 363 402	99	6 946 898	215	14 652 613								
100 Mill. - 250 Mill. ....	142	21 772 076	151	22 558 293	70	11 053 833	143	22 848 348								
250 Mill. und mehr .....	82	73 410 247	87	106 183 376	37	28 960 909	186	185 009 688								
Zusammen .....	29 972	171 225 439	28 137	224 483 065	20 033	84 801 742	418 122	427 171 349								
	H Gastgewerbe				55.1 Hotellerie				55.3 Speisengeprägte Gastronomie				I Verkehr und Nachrichtenübermittlung			
16 620 - 50 000 .....	69 624	2 246 392	9 810	312 117	34 033	1 118 891	33 936	1 089 662								
50 000 - 100 000 .....	66 275	4 807 088	8 843	643 251	37 387	2 723 323	23 955	1 719 043								
100 000 - 250 000 .....	71 936	11 288 863	11 647	1 869 268	41 644	6 517 760	27 198	4 332 987								
250 000 - 500 000 .....	25 343	8 681 960	5 890	2 066 051	13 530	4 594 863	14 939	5 280 191								
500 000 - 1 Mill. ....	9 183	6 232 085	3 070	2 122 430	4 146	2 778 134	10 684	7 534 601								
1 Mill. - 2 Mill. ....	3 470	4 743 920	1 355	1 849 488	1 360	1 854 752	6 747	9 490 248								
2 Mill. - 5 Mill. ....	1 540	4 575 922	615	1 818 775	605	1 803 242	4 694	14 563 703								
5 Mill. - 10 Mill. ....	316	2 129 925	127	850 750	115	761 843	1 637	11 313 695								
10 Mill. - 25 Mill. ....	117	1 717 128	61	898 085	25	354 260	933	14 146 343								
25 Mill. - 50 Mill. ....	29	977 557	12	393 501	•	•	268	9 288 560								
50 Mill. - 100 Mill. ....	11	790 852	5	334 423	•	•	149	10 183 090								
100 Mill. - 250 Mill. ....	12	1 703 873	•	•	•	•	78	11 697 081								
250 Mill. und mehr .....	5	2 754 427	•	•	•	•	60	154 737 404								
Zusammen .....	247 861	52 649 991	41 443	14 810 987	132 859	24 439 338	125 278	255 376 607								
	60 Landverkehr; Transport in Rohrfernleitungen				60.24 Güterbeförderung im Straßenverkehr				63.4 Spedition, sonstige Verkehrsvermittlung				64 Nachrichtenübermittlung			
16 620 - 50 000 .....	24 070	775 389	10 754	353 357	2 166	71 599	3 806	117 780								
50 000 - 100 000 .....	16 408	1 176 373	10 074	728 135	2 302	167 652	1 819	127 283								
100 000 - 250 000 .....	17 880	2 838 944	12 048	1 917 619	3 349	539 397	1 503	237 037								
250 000 - 500 000 .....	9 662	3 408 752	6 869	2 427 084	2 565	920 550	688	240 038								
500 000 - 1 Mill. ....	6 496	4 547 056	4 840	3 398 102	2 438	1 753 104	390	272 637								
1 Mill. - 2 Mill. ....	3 542	4 945 137	2 690	3 771 320	2 049	2 921 105	194	267 015								
2 Mill. - 5 Mill. ....	1 915	5 864 698	1 465	4 470 892	1 826	5 741 435	126	378 488								
5 Mill. - 10 Mill. ....	466	3 151 973	352	2 385 455	781	5 431 931	62	440 971								
10 Mill. - 25 Mill. ....	239	3 613 431	182	2 692 014	463	7 033 870	45	746 599								
25 Mill. - 50 Mill. ....	64	2 145 006	47	1 569 308	134	4 696 407	19	672 598								
50 Mill. - 100 Mill. ....	27	1 956 420	14	966 260	66	4 474 699	24	1 539 059								
100 Mill. - 250 Mill. ....	8	1 327 985	•	•	36	5 167 919	13	1 818 905								
250 Mill. und mehr .....	8	18 320 656	•	•	17	9 650 440	19	101 997 476								
Zusammen .....	80 785	54 071 820	49 343	30 191 061	18 192	48 570 109	8 708	108 855 886								
	J Kredit- und Versicherungsgewerbe				K Grundst.-, Wohnungs- wesen, Verm. bewegl. Sachen usw.				70 Grundstücks- und Wohnungswesen				71 Vermiet. bewegl. Sachen oh. Bedienungspersonal			
16 620 - 50 000 .....	6 572	200 486	281 448	8 621 452	110 978	3 305 806	7 657	237 755								
50 000 - 100 000 .....	3 461	243 674	168 099	12 017 662	52 236	3 707 976	4 897	350 031								
100 000 - 250 000 .....	2 612	400 977	167 279	26 122 530	44 079	6 874 587	5 341	853 184								
250 000 - 500 000 .....	1 130	397 519	74 019	26 071 454	18 848	6 628 319	2 799	991 183								
500 000 - 1 Mill. ....	623	438 006	47 462	33 217 353	12 495	8 808 522	2 127	1 501 234								
1 Mill. - 2 Mill. ....	455	637 452	26 910	37 436 663	8 162	11 413 527	1 459	2 033 937								
2 Mill. - 5 Mill. ....	359	1 126 850	16 437	50 272 001	5 299	16 219 352	1 123	3 533 413								
5 Mill. - 10 Mill. ....	187	1 319 120	5 019	34 693 887	1 616	11 313 804	393	2 725 253								
10 Mill. - 25 Mill. ....	121	1 846 057	2 771	41 983 996	957	14 458 930	184	2 763 063								
25 Mill. - 50 Mill. ....	56	1 942 266	863	29 872 394	276	9 454 358	87	3 023 049								
50 Mill. - 100 Mill. ....	29	2 079 713	430	29 363 993	107	7 256 996	29	1 952 429								
100 Mill. - 250 Mill. ....	21	3 443 124	272	42 649 485	45	6 868 337	•	•								
250 Mill. und mehr .....	23	19 685 044	167	116 829 932	29	12 434 199	•	•								
Zusammen .....	15 649	33 760 287	791 176	489 152 801	255 127	118 744 714	26 130	35 593 012								

1) Steuerpflichtige mit jährlichen Lieferungen und Leistungen über 16 620 Euro.

2) Umsätze der Unternehmen. - Ohne Umsatzsteuer.

### 3 Größenklassen der Lieferungen und Leistungen

#### 3.1 Steuerpflichtige und deren Lieferungen und Leistungen 2002 nach Wirtschaftszweigen

Größenklassen der Lieferungen und Leistungen von ... bis unter ... EUR	Steuerpflichtige <sup>1)</sup>		Lieferungen und Leistungen <sup>2)</sup>		Steuerpflichtige <sup>1)</sup>		Lieferungen und Leistungen <sup>2)</sup>		Steuerpflichtige <sup>1)</sup>		Lieferungen und Leistungen <sup>2)</sup>					
	Anzahl	1 000 EUR	Anzahl	1 000 EUR	Anzahl	1 000 EUR	Anzahl	1 000 EUR	Anzahl	1 000 EUR	Anzahl	1 000 EUR				
	72 Datenverarbeitung und Datenbanken				74.1 Rechts-, Steuer- u. Unternehmensberat. usw.				74.2 Architektur- und Ingenieurbüros				74.4 Werbung			
16 620 - 50 000 .....	16 115	499 185	42 557	1 335 241	38 924	1 236 763	13 664	421 275								
50 000 - 100 000 .....	11 896	865 374	32 163	2 317 784	29 932	2 142 682	7 963	565 341								
100 000 - 250 000 .....	13 788	2 122 536	37 345	5 973 041	27 183	4 254 953	7 269	1 156 031								
250 000 - 500 000 .....	5 172	1 829 269	20 152	7 121 823	11 971	4 200 824	3 635	1 285 278								
500 000 - 1 Mill. ....	3 587	2 516 467	12 188	8 454 317	6 932	4 804 136	2 442	1 723 649								
1 Mill. - 2 Mill. ....	2 156	3 020 553	5 523	7 542 493	3 353	4 640 821	1 429	2 002 921								
2 Mill. - 5 Mill. ....	1 517	4 700 994	2 537	7 617 290	1 660	5 007 919	906	2 765 036								
5 Mill. - 10 Mill. ....	563	3 898 927	725	5 002 991	449	2 998 023	272	1 871 492								
10 Mill. - 25 Mill. ....	314	4 828 483	409	6 278 096	181	2 685 646	152	2 214 826								
25 Mill. - 50 Mill. ....	94	3 296 350	139	4 853 283	37	1 278 629	52	1 846 928								
50 Mill. - 100 Mill. ....	44	3 039 820	104	7 102 804	22	1 513 725	31	2 136 197								
100 Mill. - 250 Mill. ....	33	5 101 615	99	15 838 327	•	•	12	2 018 813								
250 Mill. und mehr .....	18	9 377 565	61	54 747 305	•	•	5	2 987 241								
Zusammen .....	55 297	45 097 138	154 002	134 184 794	120 658	36 877 865	37 832	22 995 028								
	74.5 Personal- u. Stellenvermittlung, Überlassung v. Arbeitskräften				74.8 Erbring. v. sonstigen wirtschaftlichen Dienstleistg.				M Erziehung und Unterricht				N Gesundheits-, Veterinär- und Sozialwesen			
16 620 - 50 000 .....	596	18 922	40 246	1 232 759	10 778	345 789	12 111	375 612								
50 000 - 100 000 .....	431	30 831	21 253	1 507 903	•	•	7 933	569 241								
100 000 - 250 000 .....	608	98 854	17 390	2 714 700	6 840	1 030 969	9 395	1 503 270								
250 000 - 500 000 .....	521	191 789	7 425	2 593 680	1 499	506 341	5 391	1 922 778								
500 000 - 1 Mill. ....	673	483 472	4 596	3 219 270	588	408 261	3 180	2 182 613								
1 Mill. - 2 Mill. ....	662	950 395	2 622	3 662 513	266	371 493	1 071	1 452 157								
2 Mill. - 5 Mill. ....	574	1 742 608	1 663	5 109 202	•	•	548	1 682 607								
5 Mill. - 10 Mill. ....	140	955 099	516	3 580 082	78	529 441	246	1 745 360								
10 Mill. - 25 Mill. ....	56	827 139	298	4 527 929	41	601 548	181	2 956 449								
25 Mill. - 50 Mill. ....	12	410 849	105	3 615 852	10	365 682	115	4 190 055								
50 Mill. - 100 Mill. ....	•	•	57	3 943 566	•	•	77	5 534 343								
100 Mill. - 250 Mill. ....	•	•	34	5 503 942	–	–	40	6 606 310								
250 Mill. und mehr .....	•	•	28	19 464 704	•	•	24	10 103 046								
Zusammen .....	4 283	7 469 123	96 233	60 676 104	29 173	6 195 923	40 312	40 823 839								
	O Erbring. sonst. öffentl. u. persönl. Dienstleistungen				90 Abwasser-, Abfallbeseitigung u. sonst. Entsorgung				92 Kultur, Sport und Unterhaltung				93 Erbringung von sonstigen Dienstleistungen			
16 620 - 50 000 .....	118 138	3 653 955	721	22 497	43 369	1 326 378	70 838	2 208 008								
50 000 - 100 000 .....	69 794	4 966 515	613	44 669	20 888	1 469 499	46 645	3 335 458								
100 000 - 250 000 .....	55 714	8 561 645	913	150 120	16 585	2 594 018	36 778	5 590 959								
250 000 - 500 000 .....	19 044	6 611 396	681	246 287	6 759	2 352 980	10 852	3 749 914								
500 000 - 1 Mill. ....	9 353	6 478 797	714	517 675	3 426	2 369 683	4 768	3 279 614								
1 Mill. - 2 Mill. ....	4 631	6 416 903	557	803 319	1 712	2 373 629	2 066	2 829 877								
2 Mill. - 5 Mill. ....	2 507	7 716 777	496	1 582 619	870	2 663 886	952	2 876 279								
5 Mill. - 10 Mill. ....	898	6 258 176	251	1 774 238	277	1 905 071	280	1 956 058								
10 Mill. - 25 Mill. ....	504	7 590 207	156	2 331 315	164	2 523 673	130	1 909 950								
25 Mill. - 50 Mill. ....	202	7 014 591	71	2 474 950	64	2 269 422	42	1 412 524								
50 Mill. - 100 Mill. ....	91	6 400 002	42	2 993 994	25	1 709 871	12	953 682								
100 Mill. - 250 Mill. ....	43	6 574 216	•	•	24	3 744 024	•	•								
250 Mill. und mehr .....	24	16 313 997	•	•	20	14 325 682	•	•								
Zusammen .....	280 943	94 557 176	5 224	14 858 117	94 183	41 627 816	173 374	32 516 285								

1) Steuerpflichtige mit jährlichen Lieferungen und Leistungen über 16 620 Euro.

2) Umsätze der Unternehmen. - Ohne Umsatzsteuer.

### 3 Größenklassen der Lieferungen und Leistungen

#### 3.2 Steuerpflichtige und deren Lieferungen und Leistungen 2002 nach der Rechtsform

Größenklassen der Lieferungen und Leistungen von ... bis unter ... EUR	Steuerpflichtige <sup>1)</sup>	Lieferungen und Leistungen <sup>2)</sup>	Steuerpflichtige <sup>1)</sup>	Lieferungen und Leistungen <sup>2)</sup>	Steuerpflichtige <sup>1)</sup>	Lieferungen und Leistungen <sup>2)</sup>
	Anzahl	Mill. EUR	Anzahl	Mill. EUR	Anzahl	Mill. EUR
	Insgesamt		Einzelunternehmen		Offene Handelsgesellschaften einschl. Gesellschaften des bürgerlichen Rechts u.ä.	
16 620 - 50 000 .....	804 626	25 186	680 829	21 292	62 527	1 947
50 000 - 100 000 .....	578 390	41 654	471 779	33 855	47 900	3 484
100 000 - 250 000 .....	664 344	106 004	489 553	77 083	64 450	10 442
250 000 - 500 000 .....	349 435	123 332	211 375	73 635	37 389	13 216
500 000 - 1 Mill. ....	229 728	161 250	108 204	74 901	24 091	16 848
1 Mill. - 2 Mill. ....	139 597	194 937	51 583	70 894	13 370	18 565
2 Mill. - 5 Mill. ....	90 936	279 699	21 702	63 694	8 264	25 435
5 Mill. - 10 Mill. ....	32 958	229 488	4 429	29 922	2 569	17 760
10 Mill. - 25 Mill. ....	20 990	322 505	1 621	23 408	1 359	20 452
25 Mill. - 50 Mill. ....	7 638	265 989	264	8 883	349	11 784
50 Mill. - 100 Mill. ....	3 972	275 712	77	5 311	158	10 805
100 Mill. - 250 Mill. ....	2 360	362 320	15	1 985	92	13 639
250 Mill. und mehr .....	1 596	1 864 487	10	7 647	77	94 656
Zusammen .....	2 926 570	4 252 562	2 041 441	492 511	262 595	259 033
	Kommanditgesellschaften einschl. GmbH & Co. KG.		Aktiengesellschaften einschl. KGaA., bergrechtliche Gewerkschaften		Gesellschaften mit beschränkter Haftung	
16 620 - 50 000 .....	6 662	217	575	18	36 803	1 193
50 000 - 100 000 .....	7 151	528	471	34	42 431	3 139
100 000 - 250 000 .....	13 355	2 236	865	145	87 873	14 782
250 000 - 500 000 .....	13 080	4 787	790	288	81 794	29 620
500 000 - 1 Mill. ....	14 994	10 849	853	619	77 361	55 016
1 Mill. - 2 Mill. ....	15 005	21 517	767	1 104	55 493	78 073
2 Mill. - 5 Mill. ....	16 284	52 037	858	2 747	40 869	126 397
5 Mill. - 10 Mill. ....	8 998	63 749	530	3 789	14 977	104 024
10 Mill. - 25 Mill. ....	7 278	113 629	493	7 821	9 013	137 819
25 Mill. - 50 Mill. ....	3 065	107 362	292	10 185	3 072	107 102
50 Mill. - 100 Mill. ....	1 625	112 695	243	17 611	1 553	107 419
100 Mill. - 250 Mill. ....	931	141 628	220	35 372	916	140 586
250 Mill. und mehr .....	531	352 517	291	772 572	533	498 271
Zusammen .....	108 959	983 752	7 248	852 303	452 688	1 403 441
	Erwerbs- u. Wirtschaftsgenossenschaften		Betriebe gewerblicher Art von Körperschaften des öffentlichen Rechts		Sonstige Rechtsformen	
16 620 - 50 000 .....	494	15	563	19	16 173	486
50 000 - 100 000 .....	456	33	632	47	7 570	534
100 000 - 250 000 .....	717	118	1 105	186	6 426	1 012
250 000 - 500 000 .....	600	220	1 047	377	3 360	1 188
500 000 - 1 Mill. ....	713	525	874	624	2 638	1 867
1 Mill. - 2 Mill. ....	817	1 181	715	1 008	1 847	2 594
2 Mill. - 5 Mill. ....	833	2 612	517	1 629	1 609	5 149
5 Mill. - 10 Mill. ....	444	3 135	186	1 257	825	5 852
10 Mill. - 25 Mill. ....	372	5 973	160	2 463	694	10 940
25 Mill. - 50 Mill. ....	180	6 147	59	2 102	357	12 423
50 Mill. - 100 Mill. ....	88	6 121	32	2 165	196	13 586
100 Mill. - 250 Mill. ....	31	4 859	24	3 665	131	20 586
250 Mill. und mehr .....	23	20 670	26	14 704	105	103 451
Zusammen .....	5 768	51 610	5 940	30 245	41 931	179 667

1) Steuerpflichtige mit jährlichen Lieferungen und Leistungen über 16 620 Euro.

2) Umsätze der Unternehmen. - Ohne Umsatzsteuer.

## 3 Größenklassen der

## 3.3 Steuerpflichtige und deren Lieferungen und Leistungen 2002

Lfd. Nr.	Größenklassen der Lieferungen und Leistungen von ... bis unter ... EUR	D Verarbeitendes Gewerbe		F Baugewerbe		G Handel; Instandhaltung und Reparatur von Kraftfahrzeugen und Gebrauchsgütern	
		Steuerpflichtige <sup>1)</sup>	Lieferungen und Leistungen <sup>2)</sup>	Steuerpflichtige <sup>1)</sup>	Lieferungen und Leistungen <sup>2)</sup>	Steuerpflichtige <sup>1)</sup>	Lieferungen und Leistungen <sup>2)</sup>
		Anzahl	1 000 EUR	Anzahl	1 000 EUR	Anzahl	1 000 EUR
<b>Einzelunter</b>							
1	16 620 - 100 000 .....	66 351	3 302 580	99 617	5 032 897	233 189	11 588 885
2	100 000 - 500 000 .....	68 207	16 249 041	87 152	20 031 759	198 174	44 654 477
3	500 000 - 1 Mill. ....	14 972	10 299 417	15 718	10 723 342	42 391	29 962 803
4	1 Mill. - 25 Mill. ....	10 520	28 131 246	7 198	14 412 146	43 167	103 426 672
5	25 Mill. - 100 Mill. ....	64	2 867 383	•	•	196	8 175 709
6	100 Mill. und mehr .....	7	1 765 301	•	•	13	6 987 256
7	Zusammen .....	160 121	62 614 969	209 699	51 021 854	517 130	204 795 801
<b>Offene Handelsgesellschaften einschl.</b>							
8	16 620 - 100 000 .....	4 407	229 638	8 186	449 727	11 912	627 992
9	100 000 - 500 000 .....	7 087	1 770 192	11 265	2 659 835	16 708	4 023 549
10	500 000 - 1 Mill. ....	2 305	1 618 463	2 778	1 930 095	4 518	3 177 448
11	1 Mill. - 25 Mill. ....	3 675	15 170 169	3 082	10 689 112	6 568	23 370 174
12	25 Mill. - 100 Mill. ....	166	7 726 955	56	2 453 007	130	5 729 358
13	100 Mill. und mehr .....	65	44 623 976	6	1 261 966	36	27 252 147
14	Zusammen .....	17 705	71 139 394	25 373	19 443 743	39 872	64 180 669
<b>Kommanditgesellschaften</b>							
15	16 620 - 100 000 .....	1 613	85 521	931	50 324	2 496	135 287
16	100 000 - 500 000 .....	3 944	1 102 787	2 627	768 071	5 662	1 542 062
17	500 000 - 1 Mill. ....	3 007	2 204 507	2 195	1 590 775	3 513	2 542 825
18	1 Mill. - 25 Mill. ....	14 769	92 683 357	5 249	22 195 377	13 294	76 730 903
19	25 Mill. - 100 Mill. ....	2 176	102 801 603	192	8 742 984	1 643	77 579 784
20	100 Mill. und mehr .....	661	184 147 353	26	6 819 368	580	237 992 240
21	Zusammen .....	26 170	383 025 128	11 220	40 166 898	27 188	396 523 101
<b>Aktiengesellschaften einschl. KGaA.,</b>							
22	16 620 - 100 000 .....	86	4 158	18	876	83	4 242
23	100 000 - 500 000 .....	161	44 656	42	11 339	169	44 782
24	500 000 - 1 Mill. ....	118	87 296	17	11 734	85	60 282
25	1 Mill. - 25 Mill. ....	523	4 038 383	80	436 148	354	2 225 681
26	25 Mill. - 100 Mill. ....	214	11 185 616	9	345 643	84	4 139 240
27	100 Mill. und mehr .....	236	444 711 786	19	12 410 552	79	109 869 952
28	Zusammen .....	1 338	460 071 894	185	13 216 291	854	116 344 180
<b>Gesellschaften mit</b>							
29	16 620 - 100 000 .....	8 676	480 845	9 841	561 780	15 479	846 876
30	100 000 - 500 000 .....	24 557	6 729 631	30 682	8 341 570	38 443	10 346 345
31	500 000 - 1 Mill. ....	13 948	9 982 277	15 189	10 755 414	20 218	14 423 856
32	1 Mill. - 25 Mill. ....	27 341	116 294 763	15 424	40 710 384	39 177	158 555 999
33	25 Mill. - 100 Mill. ....	1 669	78 847 951	129	5 805 695	1 590	72 290 310
34	100 Mill. und mehr .....	578	284 926 130	16	4 110 585	438	197 009 030
35	Zusammen .....	76 769	497 261 598	71 281	70 285 428	115 345	453 472 415

1) Steuerpflichtige mit jährlichen Lieferungen und Leistungen über 16 620 Euro.

2) Umsätze der Unternehmen. - Ohne Umsatzsteuer.

## Lieferungen und Leistungen

nach der Rechtsform und ausgewählten Wirtschaftszweigen

I Verkehr und Nachrichtenübermittlung		K Grundstücks- und Wohnungswesen, Vermietung beweglicher Sachen, Erbringung von wirtschaftlichen Dienstleistungen, a.n.g.		O Erbringung von sonstigen öffentlichen und persönlichen Dienstleistungen		Lfd. Nr.
Steuerpflichtige <sup>1)</sup>	Lieferungen und Leistungen <sup>2)</sup>	Steuerpflichtige <sup>1)</sup>	Lieferungen und Leistungen <sup>2)</sup>	Steuerpflichtige <sup>1)</sup>	Lieferungen und Leistungen <sup>2)</sup>	
Anzahl	1 000 EUR	Anzahl	1 000 EUR	Anzahl	1 000 EUR	
<b>nehmen</b>						
51 517	2 464 411	348 907	15 685 201	158 196	7 203 265	1
31 285	6 851 426	139 623	27 825 648	52 358	10 008 422	2
5 654	3 931 430	15 678	10 722 486	3 821	2 575 847	3
3 789	8 679 042	9 397	22 167 554	1 672	3 585 413	4
•	•	•	•	7	270 956	5
•	•	•	•	–	–	6
92 253	22 412 481	513 654	78 421 932	216 054	23 643 903	7
<b>Gesellschaften des bürgerlichen Rechts</b>						
2 124	116 371	60 882	2 845 176	10 369	512 064	8
2 618	606 512	42 015	9 603 821	6 597	1 387 325	9
673	472 707	10 156	7 137 288	791	542 015	10
784	2 483 030	9 545	25 937 796	513	1 456 940	11
12	523 478	106	4 504 500	9	344 617	12
10	9 513 806	31	13 522 344	4	2 889 127	13
6 221	13 715 905	122 735	63 550 925	18 283	7 132 087	14
<b>einschl. GmbH &amp; Co. KG</b>						
408	22 867	6 531	349 043	673	34 683	15
1 070	303 921	9 446	2 356 656	1 246	324 302	16
880	641 858	3 755	2 681 567	557	400 092	17
2 921	13 505 971	7 868	32 652 856	1 094	4 628 653	18
181	8 317 945	338	15 185 466	84	3 986 781	19
49	16 593 810	98	33 071 689	15	3 390 556	20
5 509	39 386 372	28 036	86 297 276	3 669	12 765 066	21
<b>bergrechtliche Gewerkschaften</b>						
22	1 058	659	32 768	•	•	22
44	10 020	990	257 867	•	•	23
20	13 906	506	366 676	•	•	24
69	493 662	1 259	6 138 655	•	•	25
15	612 030	134	7 151 954	•	•	26
18	109 652 661	62	26 901 125	•	•	27
188	110 783 337	3 610	40 849 045	•	•	28
<b>beschränkter Haftung</b>						
3 065	171 101	30 410	1 625 192	6 157	339 741	29
6 708	1 748 477	47 921	11 853 905	10 463	2 570 476	30
3 341	2 391 664	17 011	12 055 518	3 370	2 386 516	31
6 279	23 374 253	22 284	73 006 466	4 116	13 581 651	32
181	8 648 475	592	27 361 658	112	5 229 772	33
53	25 808 196	223	77 955 650	21	5 163 827	34
19 627	62 142 166	118 441	203 858 390	24 239	29 271 982	35

#### 4 Rechtsform

##### 4.1 Steuerpflichtige und deren Lieferungen und Leistungen 2002 nach Wirtschaftszweigen

Rechtsform	Steuerpflichtige <sup>1)</sup>	Lieferungen und Leistungen <sup>2)</sup>	Steuerpflichtige <sup>1)</sup>	Lieferungen und Leistungen <sup>2)</sup>	Steuerpflichtige <sup>1)</sup>	Lieferungen und Leistungen <sup>2)</sup>	Steuerpflichtige <sup>1)</sup>	Lieferungen und Leistungen <sup>2)</sup>
	Anzahl	1 000 EUR	Anzahl	1 000 EUR	Anzahl	1 000 EUR	Anzahl	1 000 EUR
	A - O Insgesamt		A Land- und Forstwirtschaft		B Fischerei und Fischzucht		C Bergbau und Gewinnung von Steinen und Erden	
Einzelunternehmen .....	2 041 441	492 511 328	53 108	9 804 057	746	113 330	595	336 298
OHG einschl. Gesellsch. des bürgerl. Rechts .....	262 595	259 032 878	7 499	2 426 565	•	•	143	6 372 921
Kommanditgesell. einschl. GmbH & Co. KG .....	108 959	983 751 963	1 178	2 160 966	•	•	690	2 892 990
Aktiengesellschaft, KGaA, berg. Gewerkschaften .....	7 248	852 302 771	90	888 744	•	•	80	12 600 727
Gesellschaften mit beschränkter Haftung .....	452 688	1 403 441 062	4 756	5 457 045	43	235 638	1 459	2 974 900
Erwerbs- und Wirtschaftsgenossenschaften .....	5 768	51 610 424	1 290	2 585 201	•	•	•	•
Betriebe gewerbl. Art von Körp. des öffentl. Rechts .....	5 940	30 244 891	99	31 981	•	•	•	•
Sonstige Rechtsformen .....	41 931	179 666 962	495	506 952	•	•	•	•
Zusammen .....	2 926 570	4 252 562 279	68 515	23 861 512	929	424 394	2 981	25 208 445
	D Verarbeitendes Gewerbe		DA Ernährungsgewerbe und Tabakverarbeitung		DB Textil- und Bekleidungs-gewerbe		DD Holzgewerbe (ohne Herstellung von Möbeln)	
Einzelunternehmen .....	160 121	62 614 969	34 344	16 392 107	•	•	15 009	4 569 928
OHG einschl. Gesellsch. des bürgerl. Rechts .....	17 705	71 139 394	2 672	7 582 482	•	•	1 382	1 396 257
Kommanditgesell. einschl. GmbH & Co. KG .....	26 170	383 025 128	2 379	61 436 263	1 419	14 826 679	1 311	9 386 380
Aktiengesellschaft, KGaA, berg. Gewerkschaften .....	1 338	460 071 894	108	19 315 453	57	5 061 005	15	803 743
Gesellschaften mit beschränkter Haftung .....	76 769	497 261 598	4 748	56 205 734	2 425	7 786 906	3 038	6 148 628
Erwerbs- und Wirtschaftsgenossenschaften .....	641	13 373 622	573	13 041 668	•	•	12	11 276
Betriebe gewerbl. Art von Körp. des öffentl. Rechts .....	24	80 652	5	14 862	•	•	•	•
Sonstige Rechtsformen .....	2 352	33 694 979	192	1 091 440	115	390 555	93	151 010
Zusammen .....	285 120	1 521 262 236	45 021	175 080 008	12 364	31 166 911	20 860	22 467 221
	DE Papier-, Verlags- und Druckgewerbe		22 Verlags-, Druckgewerbe, Vervielfältig. besp. Tontr. usw.		23.2 Mineralölverarbeitung		DG Herstellung von chemischen Erzeugnissen	
Einzelunternehmen .....	13 375	4 446 238	12 288	3 843 769	31	28 523	•	•
OHG einschl. Gesellsch. des bürgerl. Rechts .....	2 276	3 608 503	2 104	3 034 262	•	•	243	6 585 491
Kommanditgesell. einschl. GmbH & Co. KG .....	3 195	43 620 016	2 635	27 381 923	•	•	939	32 065 950
Aktiengesellschaft, KGaA, berg. Gewerkschaften .....	140	9 142 723	113	6 463 522	•	•	111	50 728 028
Gesellschaften mit beschränkter Haftung .....	9 813	34 080 524	8 829	22 318 065	64	35 769 702	2 395	46 201 975
Erwerbs- und Wirtschaftsgenossenschaften .....	7	228 138	7	228 138	•	•	•	•
Betriebe gewerbl. Art von Körp. des öffentl. Rechts .....	9	6 220	9	6 220	•	•	•	•
Sonstige Rechtsformen .....	405	1 868 855	331	549 651	12	185 320	178	6 342 863
Zusammen .....	29 220	97 001 217	26 316	63 825 550	146	105 398 175	5 355	142 738 356
	DH Herstell. v. Gummi- u. Kunststoffwaren		DI Glasgew., H. v. Keramik, Verarbeit. v. Steinen u. Erden		27 Metallherzeugung und -bearbeitung		28 Herstellung von Metallherzeugnissen	
Einzelunternehmen .....	•	•	7 819	2 277 738	1 818	857 308	30 558	11 488 472
OHG einschl. Gesellsch. des bürgerl. Rechts .....	500	1 786 539	944	1 241 626	296	1 738 449	3 192	5 616 970
Kommanditgesell. einschl. GmbH & Co. KG .....	1 372	22 762 778	2 452	16 957 495	644	14 547 739	4 269	37 520 806
Aktiengesellschaft, KGaA, berg. Gewerkschaften .....	46	12 145 291	52	4 967 288	29	30 649 939	89	4 550 574
Gesellschaften mit beschränkter Haftung .....	3 413	18 440 904	3 116	10 279 863	1 517	25 152 667	12 038	32 481 662
Erwerbs- und Wirtschaftsgenossenschaften .....	•	•	8	6 246	•	•	•	•
Betriebe gewerbl. Art von Körp. des öffentl. Rechts .....	•	•	•	•	•	•	•	•
Sonstige Rechtsformen .....	98	455 739	86	3 214 569	•	•	•	•
Zusammen .....	8 450	58 043 448	14 477	38 944 823	4 415	74 054 279	50 359	92 186 001

1) Steuerpflichtige mit jährlichen Lieferungen und Leistungen über 16 620 Euro.

2) Umsätze der Unternehmen. - Ohne Umsatzsteuer.

#### 4 Rechtsform

##### 4.1 Steuerpflichtige und deren Lieferungen und Leistungen 2002 nach Wirtschaftszweigen

Rechtsform	Steuerpflichtige <sup>1)</sup>	Lieferungen und Leistungen <sup>2)</sup>	Steuerpflichtige <sup>1)</sup>	Lieferungen und Leistungen <sup>2)</sup>	Steuerpflichtige <sup>1)</sup>	Lieferungen und Leistungen <sup>2)</sup>	Steuerpflichtige <sup>1)</sup>	Lieferungen und Leistungen <sup>2)</sup>
	Anzahl	1 000 EUR	Anzahl	1 000 EUR	Anzahl	1 000 EUR	Anzahl	1 000 EUR
		DK Maschinenbau	DL H.v. Büromasch., DV-Ger. u. Einr.; Elektrotechnik, Feinmechanik, Optik usw.	30 H.v. Büromaschinen, DV-Geräten und -einrichtungen			31 H.v. Geräten d. Elektrizitätserzeugung, -verteilung u.ä.	
Einzelunternehmen .....	•	•	14 472	5 232 799	2 175	381 802	2 462	1 191 786
OHG einschl. Gesellsch. des bürgerl. Rechts .....	1 344	8 840 331	•	•	•	•	377	1 533 365
Kommanditgesell. einschl. GmbH & Co. KG .....	3 148	46 400 259	2 383	33 188 610	156	1 954 373	788	13 733 595
Aktiengesellschaft., KGaA., bergr. Gewerkschaften .....	186	32 693 513	383	56 310 428	109	2 682 241	67	38 695 180
Gesellschaften mit beschränkter Haftung .....	10 683	60 897 163	16 217	82 607 409	2 225	18 658 052	3 592	18 664 332
Erwerbs- und Wirtschaftsgenossenschaften .....	•	•	•	•	–	–	•	•
Betriebe gewerbl. Art von Körp. des öffentl. Rechts .....	–	–	•	•	•	•	–	–
Sonstige Rechtsformen .....	246	904 348	287	6 552 894	50	2 366 237	•	•
Zusammen .....	25 023	156 164 792	35 858	188 789 651	5 010	26 415 800	7 353	74 155 919
		32 Rundfunk- und Nachrichtentechnik	33 Medizin-, Meß-, Steuer-technik, Optik, Herst.v.Uhren		DM Fahrzeugbau		DN H.v. Möbeln, Schmuck, Musikinstrumenten, Sportgeräten, Spielwaren u.ä., Recycling	
Einzelunternehmen .....	1 935	783 556	7 900	2 875 655	•	•	16 327	4 128 996
OHG einschl. Gesellsch. des bürgerl. Rechts .....	255	1 786 045	–	–	411	5 248 157	1 605	1 530 663
Kommanditgesell. einschl. GmbH & Co. KG .....	390	6 379 495	1 049	11 121 146	700	26 769 236	–	–
Aktiengesellschaft., KGaA., bergr. Gewerkschaften .....	96	7 299 882	111	7 633 126	53	185 598 142	–	–
Gesellschaften mit beschränkter Haftung .....	2 687	27 473 182	7 713	17 811 843	1 980	64 524 514	4 924	13 959 950
Erwerbs- und Wirtschaftsgenossenschaften .....	–	–	–	–	–	–	10	12 226
Betriebe gewerbl. Art von Körp. des öffentl. Rechts .....	–	–	–	–	–	–	4	49 070
Sonstige Rechtsformen .....	–	–	–	–	124	10 517 024	185	356 136
Zusammen .....	5 428	44 462 907	18 067	43 755 025	6 207	293 983 871	24 883	37 805 776
		E Energie- und Wasserversorgung	F Baugewerbe		45.2 Hoch- und Tiefbau		45.3 Bauinstallation	
Einzelunternehmen .....	1 822	320 661	209 699	51 021 854	46 715	15 538 593	71 050	17 892 749
OHG einschl. Gesellsch. des bürgerl. Rechts .....	1 798	4 104 976	25 373	19 443 743	9 806	12 933 576	6 786	3 606 401
Kommanditgesell. einschl. GmbH & Co. KG .....	2 052	10 235 889	11 220	40 166 898	5 653	27 145 785	3 054	8 904 733
Aktiengesellschaft., KGaA., bergr. Gewerkschaften .....	133	78 768 920	185	13 216 291	102	12 420 210	–	–
Gesellschaften mit beschränkter Haftung .....	1 793	48 116 379	71 281	70 285 428	26 866	32 955 383	24 040	23 168 570
Erwerbs- und Wirtschaftsgenossenschaften .....	108	187 935	141	178 784	54	67 411	36	60 050
Betriebe gewerbl. Art von Körp. des öffentl. Rechts .....	3 257	8 444 093	12	3 573	9	3 462	–	–
Sonstige Rechtsformen .....	810	28 542 552	1 129	1 165 790	641	789 964	179	272 762
Zusammen .....	11 773	178 721 404	319 040	195 482 362	89 846	101 854 386	105 205	54 644 449
		G Handel: Instandh. u. Rep. v. Kfz u. Gebrauchsgütern	50 Kfz-Handel: Instandh. u. Rep. v. Kfz; Tankstellen		51 Handelsvermittlung und Großhandel (oh.Handel m.Kfz)		51.3 Gh. m. Nahrungsm., Getränken u. Tabakwaren	
Einzelunternehmen .....	517 130	204 795 801	74 861	45 523 411	104 258	46 287 535	8 666	9 466 527
OHG einschl. Gesellsch. des bürgerl. Rechts .....	39 872	64 180 669	7 326	13 204 244	7 649	25 016 596	1 084	5 594 058
Kommanditgesell. einschl. GmbH & Co. KG .....	27 188	396 523 101	4 736	43 937 182	12 407	207 973 418	1 872	58 357 186
Aktiengesellschaft., KGaA., bergr. Gewerkschaften .....	854	116 344 180	74	9 246 233	484	47 512 772	–	–
Gesellschaften mit beschränkter Haftung .....	115 345	453 472 415	18 238	64 558 223	53 975	310 209 191	5 065	53 733 850
Erwerbs- und Wirtschaftsgenossenschaften .....	1 144	23 988 869	–	–	979	21 743 098	314	7 936 342
Betriebe gewerbl. Art von Körp. des öffentl. Rechts .....	37	236 087	–	–	12	181 271	–	–
Sonstige Rechtsformen .....	6 214	73 443 164	237	5 220 475	4 410	65 181 664	542	4 871 728
Zusammen .....	707 784	1 332 984 287	105 488	181 707 393	184 174	724 105 545	17 590	152 163 721

1) Steuerpflichtige mit jährlichen Lieferungen und Leistungen über 16 620 Euro.

2) Umsätze der Unternehmen. - Ohne Umsatzsteuer.

#### 4 Rechtsform

##### 4.1 Steuerpflichtige und deren Lieferungen und Leistungen 2002 nach Wirtschaftszweigen

Rechtsform	Steuerpflichtige <sup>1)</sup>	Lieferungen und Leistungen <sup>2)</sup>	Steuerpflichtige <sup>1)</sup>	Lieferungen und Leistungen <sup>2)</sup>	Steuerpflichtige <sup>1)</sup>	Lieferungen und Leistungen <sup>2)</sup>	Steuerpflichtige <sup>1)</sup>	Lieferungen und Leistungen <sup>2)</sup>
	Anzahl	1 000 EUR	Anzahl	1 000 EUR	Anzahl	1 000 EUR	Anzahl	1 000 EUR
	51.4 Gh. mit Gebrauchs- und Verbrauchsgütern		51.5 Gh. m. nicht landw. Halbwaren, Altmat. u. Restst.		51.8 Gh. mit Maschinen, Ausrüstungen und Zubehör		52 Eh. (oh. Handel m. Kfz u. Tankst.); Rep. v. Geb. gut.	
Einzelunternehmen .....	11 329	6 855 875	10 885	9 477 400	7 108	4 737 721	338 011	112 984 855
OHG einschl. Gesellsch. des bürgerl. Rechts .....	1 441	6 138 984	1 320	6 694 455	849	2 715 443	24 897	25 959 828
Kommanditgesell. einschl. GmbH & Co. KG .....	2 583	44 146 662	4 135	78 536 552	1 582	12 215 301	10 045	144 612 502
Aktiengesellschaft, KGaA, berg. Gewerkschaften .....	•	•	77	16 037 144	•	•	296	59 585 175
Gesellschaften mit beschränkter Haftung .....	13 434	88 188 871	10 663	86 409 996	9 915	48 485 481	43 132	78 705 002
Erwerbs- und Wirtschaftsgenossenschaften .....	63	3 079 940	116	1 978 522	47	344 590	•	•
Betriebe gewerbl. Art von Körp. des öffentl. Rechts .....	•	•	–	–	•	•	•	•
Sonstige Rechtsformen .....	979	13 446 409	941	25 348 997	430	13 169 181	1 567	3 041 025
Zusammen .....	29 972	171 225 439	28 137	224 483 065	20 033	84 801 742	418 122	427 171 349
	H Gastgewerbe		55.1 Hotellerie		55.3 Speisengeprägte Gastronomie		I Verkehr und Nachrichtenübermittlung	
Einzelunternehmen .....	210 849	30 130 855	33 127	6 375 448	116 723	16 339 142	92 253	22 412 481
OHG einschl. Gesellsch. des bürgerl. Rechts .....	16 700	4 045 368	3 679	1 273 838	8 605	1 945 729	6 221	13 715 905
Kommanditgesell. einschl. GmbH & Co. KG .....	2 342	4 302 150	1 031	1 879 509	815	1 324 540	5 509	39 386 372
Aktiengesellschaft, KGaA, berg. Gewerkschaften .....	38	718 513	19	651 628	8	49 442	188	110 783 337
Gesellschaften mit beschränkter Haftung .....	11 974	10 979 226	3 426	4 361 181	5 620	3 494 561	19 627	62 142 166
Erwerbs- und Wirtschaftsgenossenschaften .....	15	5 153	–	–	4	4 101	•	•
Betriebe gewerbl. Art von Körp. des öffentl. Rechts .....	304	223 138	14	6 902	41	7 435	•	•
Sonstige Rechtsformen .....	5 639	2 245 587	147	262 482	1 043	1 274 388	1 319	2 673 691
Zusammen .....	247 861	52 649 991	41 443	14 810 987	132 859	24 439 338	125 278	255 376 607
	60 Landverkehr; Transport in Rohrfernleitungen		60.24 Güterbeförderung im Straßenverkehr		63.4 Spedition, sonstige Verkehrsvermittlung		64 Nachrichtenübermittlung	
Einzelunternehmen .....	66 974	15 441 745	40 638	11 582 150	•	•	7 110	785 695
OHG einschl. Gesellsch. des bürgerl. Rechts .....	3 698	2 163 200	2 254	1 425 735	833	2 845 088	410	4 764 163
Kommanditgesell. einschl. GmbH & Co. KG .....	•	•	1 448	6 734 153	1 611	16 934 237	211	7 837 811
Aktiengesellschaft, KGaA, berg. Gewerkschaften .....	•	•	5	80 950	•	•	•	•
Gesellschaften mit beschränkter Haftung .....	7 096	15 427 677	4 900	10 265 928	6 442	22 868 213	905	12 408 663
Erwerbs- und Wirtschaftsgenossenschaften .....	•	•	4	9 402	•	•	–	–
Betriebe gewerbl. Art von Körp. des öffentl. Rechts .....	•	•	–	–	–	–	•	•
Sonstige Rechtsformen .....	856	278 636	94	92 744	101	690 275	21	248 115
Zusammen .....	80 785	54 071 820	49 343	30 191 061	18 192	48 570 109	8 708	108 855 886
	J Kredit- und Versicherungsgewerbe		K Grundst., Wohnungswesen, Verm. bewegl. Sachen usw.		70 Grundstücks- und Wohnungswesen		71 Vermiet. bewegl. Sachen oh. Bedienungspersonal	
Einzelunternehmen .....	10 927	1 137 405	513 654	78 421 932	137 826	23 425 769	16 815	5 127 213
OHG einschl. Gesellsch. des bürgerl. Rechts .....	292	510 254	122 735	63 550 925	74 915	26 193 130	3 654	5 716 281
Kommanditgesell. einschl. GmbH & Co. KG .....	343	4 361 794	28 036	86 297 276	17 821	31 676 851	1 655	12 978 466
Aktiengesellschaft, KGaA, berg. Gewerkschaften .....	262	10 319 535	3 610	40 849 045	439	4 623 111	45	2 002 806
Gesellschaften mit beschränkter Haftung .....	1 612	6 916 541	118 441	203 858 390	22 412	27 733 370	3 750	9 422 669
Erwerbs- und Wirtschaftsgenossenschaften .....	1 412	2 321 848	766	5 356 910	619	3 849 746	•	•
Betriebe gewerbl. Art von Körp. des öffentl. Rechts .....	589	5 455 530	411	1 510 146	135	209 286	•	•
Sonstige Rechtsformen .....	212	2 737 381	3 523	9 308 177	960	1 033 452	167	324 950
Zusammen .....	15 649	33 760 287	791 176	489 152 801	255 127	118 744 714	26 130	35 593 012

1) Steuerpflichtige mit jährlichen Lieferungen und Leistungen über 16 620 Euro.

2) Umsätze der Unternehmen. - Ohne Umsatzsteuer.



#### 4 Rechtsform

##### 4.1 Steuerpflichtige und deren Lieferungen und Leistungen 2002 nach Wirtschaftszweigen

Rechtsform	Steuerpflichtige <sup>1)</sup>	Lieferungen und Leistungen <sup>2)</sup>	Steuerpflichtige <sup>1)</sup>	Lieferungen und Leistungen <sup>2)</sup>	Steuerpflichtige <sup>1)</sup>	Lieferungen und Leistungen <sup>2)</sup>	Steuerpflichtige <sup>1)</sup>	Lieferungen und Leistungen <sup>2)</sup>
	Anzahl	1 000 EUR	Anzahl	1 000 EUR	Anzahl	1 000 EUR	Anzahl	1 000 EUR
	72 Datenverarbeitung und Datenbanken		74.1 Rechts-, Steuer- u. Unternehmensberat. usw.		74.2 Architektur- und Ingenieurbüros		74.4 Werbung	
Einzelunternehmen .....	31 047	3 383 017	107 278	16 566 678	92 592	13 218 555	25 591	3 513 879
OHG einschl. Gesellsch. des bürgerl. Rechts .....	2 893	884 797	19 614	17 417 753	11 041	5 217 138	2 874	833 686
Kommanditgesell. einschl. GmbH & Co. KG .....	1 106	7 064 975	2 015	10 208 967	795	1 724 133	831	6 445 844
Aktiengesellschaft, KGaA, bergr. Gewerkschaften .....	1 118	6 412 740	935	21 969 775	160	1 389 302	89	409 128
Gesellschaften mit beschränkter Haftung .....	18 937	25 220 982	23 626	66 135 141	15 750	14 828 457	7 862	11 481 539
Erwerbs- und Wirtschafts- genossenschaften .....	13	1 303 096	15	31 002	11	16 603	•	•
Betriebe gewerbl. Art von							•	•
Körp. des öffentl. Rechts .....	25	91 497	34	137 452	73	129 256	•	•
Sonstige Rechtsformen .....	158	736 033	485	1 718 027	236	354 421	•	•
Zusammen .....	55 297	45 097 138	154 002	134 184 794	120 658	36 877 865	37 832	22 995 028
	74.5 Personal- und Stellenvermittlung, Überlassung v. Arbeitskräften		74.8 Erbring. v. sonst. wirtsch. Dienstleistg., a.n.g.		M Erziehung und Unterricht		N Gesundheits-, Veterinär- und Sozialwesen	
Einzelunternehmen .....	1 259	418 821	70 693	8 232 523	25 017	2 485 053	29 462	5 272 215
OHG einschl. Gesellsch. des bürgerl. Rechts .....	215	141 231	5 790	5 918 236	1 092	218 617	4 785	2 138 876
Kommanditgesell. einschl. GmbH & Co. KG .....	250	1 472 294	2 620	9 509 870	94	180 157	455	1 436 273
Aktiengesellschaft, KGaA, bergr. Gewerkschaften .....	21	376 350	645	3 163 699	33	297 779	43	1 256 375
Gesellschaften mit beschränkter Haftung .....	2 505	4 939 993	15 775	31 748 642	2 487	2 078 509	2 857	10 387 231
Erwerbs- und Wirtschafts- genossenschaften .....	•	•	57	110 137	–	–	14	64 160
Betriebe gewerbl. Art von	•	•						
Körp. des öffentl. Rechts .....	•	•	72	588 546	42	421 805	215	7 191 156
Sonstige Rechtsformen .....	•	•	581	1 404 452	408	514 003	2 481	13 077 553
Zusammen .....	4 283	7 469 123	96 233	60 676 104	29 173	6 195 923	40 312	40 823 839
	O Erbring. sonst. öffentl. u. persönl. Dienstleistungen		90 Abwasser-, Abfallbeseitigung u. sonst. Entsorgung		92 Kultur, Sport und Unterhaltung		93 Erbringung von sonstigen Dienstleistungen	
Einzelunternehmen .....	216 054	23 643 903	1 981	806 421	67 347	7 474 465	146 299	15 328 543
OHG einschl. Gesellsch. des bürgerl. Rechts .....	18 283	7 132 087	397	620 774	6 833	4 029 878	10 911	2 428 905
Kommanditgesell. einschl. GmbH & Co. KG .....	3 669	12 765 066	484	4 358 197	1 644	5 694 596	1 528	2 686 289
Aktiengesellschaft, KGaA, bergr. Gewerkschaften .....	•	•	•	•	137	4 457 847	241	1 175 681
Gesellschaften mit beschränkter Haftung .....	24 239	29 271 982	2 167	7 872 259	8 766	11 495 770	13 072	9 651 340
Erwerbs- und Wirtschafts- genossenschaften .....	•	•	9	3 519	5	752	97	98 359
Betriebe gewerbl. Art von	•	•						
Körp. des öffentl. Rechts .....	•	•	•	•	383	4 207 991	277	546 365
Sonstige Rechtsformen .....	17 310	9 838 025	68	192 081	9 068	4 266 517	949	600 803
Zusammen .....	280 943	94 557 176	5 224	14 858 117	94 183	41 627 816	173 374	32 516 285

1) Steuerpflichtige mit jährlichen Lieferungen und Leistungen über 16 620 Euro.

2) Umsätze der Unternehmen. - Ohne Umsatzsteuer.

## 4 Rechtsform

### 4.2 Steuerpflichtige und deren Lieferungen und Leistungen 2002 nach ausführlichem Rechtsformschlüssel

Rechtsform	Steuerpflichtige <sup>1)</sup>	Lieferungen und Leistungen <sup>2)</sup>
	Anzahl	1 000 EUR
1. Natürliche Personen; Einzelunternehmen .....	2 041 441	492 511 328
11 Hausgewerbetreibende u.s.w. ....	1 795	188 584
12 Sonstige Einzelgewerbetreibende .....	1 555 851	411 375 251
13 Land- und Forstwirte .....	28 418	4 959 521
14 Angehörige der freien Berufe .....	225 272	32 377 810
15 Sonstige selbständig tätige Personen .....	60 930	8 357 910
16 Personen mit Beteiligungen an gewerblichen Personengesellschaften .....	22 532	7 363 301
19 Sonstige natürliche Personen .....	146 643	27 888 950
2. OHG .....	262 595	259 032 878
20 Atypische stille Gesellschaften .....	1 109	1 115 860
21 Offene Handelsgesellschaften .....	17 341	52 256 729
24 GmbH & Co. OHG .....	704	41 536 172
26 Aktiengesellschaften & Co. OHG .....	593	5 337 040
27 Gesellschaften des bürgerlichen Rechts .....	184 093	115 067 341
28 Europäische wirtschaftliche Interessenvereinigung .....	37	38 333
29 Ähnliche Gesellschaften .....	58 718	43 681 402
3. KG .....	108 959	983 751 963
22 Kommanditgesellschaften .....	22 855	157 622 362
23 GmbH & Co. KG .....	85 696	774 470 093
25 Aktiengesellschaften & Co. KG .....	408	51 659 507
4. AG .....	7 248	852 302 771
31 Aktiengesellschaften .....	7 117	825 909 265
32 Kommanditgesellschaften auf Aktien .....	93	26 370 945
33 Kolonialgesellschaften .....	.	.
34 Bergrechtliche Gewerkschaften .....	.	.
5. GmbH		
35 Gesellschaften mit beschränkter Haftung .....	452 688	1 403 441 062
6. Erwerbs- und Wirtschaftsgenossenschaften .....	5 768	51 610 424
41 Kreditgenossenschaften (nur an Mitglieder) .....	1 215	2 134 143
42 Genossenschaftliche Zentralkassen (nur an Mitglieder) .....	25	148 153
43 Landwirtschaftliche Nutzungs- und Verwertungsgenossenschaften .....	1 891	11 744 252
44 Realgemeinden .....	18	2 196
49 Andere Erwerbs- und Wirtschaftsgenossenschaften .....	2 619	37 581 681
7. Betriebe gewerblicher Art von Körperschaften des öffentlichen Rechts .....	5 940	30 244 891
71 Staatsbanken .....	.	.
72 Sparkassen (öffentlich und unter Staatsaufsicht) .....	.	.
73 Sonstige Kreditanstalten des öffentlichen Rechts .....	23	2 806 859
74 Öffentlich-rechtliche Versorgungs-, Verkehrs- und Hafenbetriebe .....	2 414	5 250 859
79 Sonstige Betriebe gewerblicher Art von Körperschaften des öffentlichen Rechts .....	2 965	19 755 316
8. Sonstige Rechtsformen .....	41 931	179 666 962
Sonstige juristische Personen des privaten Rechts .....	21 956	22 123 906
51 Versicherungsvereine auf Gegenseitigkeit .....	108	561 383
59 Sonstige juristische Personen des privaten Rechts .....	21 848	21 562 522
Personenvereinigungen und Vermögensmassen		
61 Nicht rechtsfähige Vereine, Anstalten, Stiftungen und andere Zweckvermögen .....	6 804	8 205 760
Körperschaften des öffentlichen Rechts (außer Gruppe 7) .....	1 915	7 529 415
81 Gebietskörperschaften .....	1 641	6 809 954
82 Öffentlich-rechtliche Religionsgesellschaften .....	274	719 461
99 Ausländische Rechtsformen .....	11 256	141 807 881
Insgesamt .....	2 926 570	4 252 562 279

1) Steuerpflichtige mit jährlichen Lieferungen und Leistungen über 16 620 Euro.

2) Umsätze der Unternehmen. - Ohne Umsatzsteuer.

## 5 Länder

## 5 Steuerpflichtige und deren Lieferungen und Leistungen 2002 nach Wirtschaftszweigen

Land	Steuerpflichtige <sup>1)</sup>	Lieferungen und Leistungen <sup>2)</sup>	Steuerpflichtige <sup>1)</sup>	Lieferungen und Leistungen <sup>2)</sup>	Steuerpflichtige <sup>1)</sup>	Lieferungen und Leistungen <sup>2)</sup>
	Anzahl	1 000 EUR	Anzahl	1 000 EUR	Anzahl	1 000 EUR
	A - O Insgesamt		A Land- und Forstwirtschaft		B Fischerei und Fischzucht	
Baden-Württemberg .....	409 401	683 527 359	8 974	2 152 476	52	12 821
Bayern .....	514 242	691 662 080	9 388	2 517 837	58	46 068
Berlin .....	111 039	111 217 240	743	296 904	•	•
Brandenburg .....	77 430	50 114 923	3 298	1 657 699	•	•
Bremen .....	21 672	49 618 212	139	31 761	•	•
Hamburg .....	77 532	274 437 855	610	199 459	•	•
Hessen .....	232 246	370 573 308	3 298	800 865	12	4 703
Mecklenburg-Vorpommern .....	50 315	31 997 283	2 553	1 735 087	•	•
Niedersachsen .....	249 803	372 022 155	7 475	4 044 458	144	44 468
Nordrhein-Westfalen .....	625 283	1 150 372 839	11 581	3 589 511	62	10 793
Rheinland-Pfalz .....	150 707	152 926 824	9 152	1 356 463	10	995
Saarland .....	33 871	39 474 274	359	74 517	3	283
Sachsen .....	134 007	80 689 284	3 309	1 748 279	31	11 528
Sachsen-Anhalt .....	65 618	41 047 775	2 491	1 430 404	13	1 241
Schleswig-Holstein .....	100 860	110 322 624	3 150	811 257	233	61 343
Thüringen .....	72 544	42 558 247	1 995	1 414 534	13	2 679
Deutschland ...	2 926 570	4 252 562 279	68 515	23 861 512	929	424 394
	C Bergbau und Gewinnung von Steinen und Erden		D Verarbeitendes Gewerbe		DA Ernährungsgewerbe und Tabakverarbeitung	
Baden-Württemberg .....	324	1 076 782	51 151	331 187 597	7 501	17 055 093
Bayern .....	915	1 905 186	53 027	249 042 045	9 777	31 398 876
Berlin .....	•	•	6 730	21 037 760	742	4 662 798
Brandenburg .....	•	•	6 440	11 037 475	1 026	1 268 945
Bremen .....	•	•	1 714	14 858 377	215	8 834 834
Hamburg .....	•	•	4 609	121 185 120	454	19 679 592
Hessen .....	237	1 869 700	22 183	112 592 461	3 949	11 712 910
Mecklenburg-Vorpommern .....	•	•	3 664	7 249 461	612	2 271 849
Niedersachsen .....	339	1 325 083	20 780	163 333 676	3 970	23 162 197
Nordrhein-Westfalen .....	437	11 623 105	57 558	349 521 295	6 505	33 955 994
Rheinland-Pfalz .....	•	•	18 113	65 460 038	3 275	9 732 613
Saarland .....	27	94 757	3 118	12 003 111	726	1 350 770
Sachsen .....	123	226 277	13 923	19 331 327	2 558	2 506 662
Sachsen-Anhalt .....	86	449 183	6 123	10 936 199	1 084	2 101 222
Schleswig-Holstein .....	92	114 542	7 981	19 848 033	1 276	3 655 958
Thüringen .....	78	117 336	8 006	12 638 262	1 351	1 729 697
Deutschland ...	2 981	25 208 445	285 120	1 521 262 236	45 021	175 080 008
	DB Textil- und Bekleidungs-gewerbe		DD Holzgewerbe (ohne Herstellung von Möbeln)		DE Papier-, Verlags- und Druckgewerbe	
Baden-Württemberg .....	2 187	8 263 335	5 116	4 868 549	4 675	18 100 034
Bayern .....	2 597	6 269 946	4 912	4 201 559	5 542	14 856 374
Berlin .....	303	287 011	•	•	1 142	2 152 887
Brandenburg .....	188	126 695	471	575 566	343	750 388
Bremen .....	73	145 265	96	275 738	237	891 196
Hamburg .....	320	327 071	138	71 038	1 199	9 394 415
Hessen .....	863	1 127 580	1 610	991 550	2 770	7 386 327
Mecklenburg-Vorpommern .....	118	39 143	282	704 008	228	311 092
Niedersachsen .....	637	2 377 096	1 098	1 870 040	2 243	8 057 797
Nordrhein-Westfalen .....	3 197	10 147 001	2 618	5 231 521	6 600	24 495 092
Rheinland-Pfalz .....	407	608 273	1 513	1 320 584	1 323	5 039 193
Saarland .....	74	94 426	256	321 547	268	499 373
Sachsen .....	679	792 238	•	•	897	1 602 509
Sachsen-Anhalt .....	148	50 194	368	217 986	342	585 341
Schleswig-Holstein .....	332	354 105	402	492 267	986	2 052 307
Thüringen .....	241	157 533	643	762 988	425	826 891
Deutschland ...	12 364	31 166 911	20 860	22 467 221	29 220	97 001 217

<sup>1)</sup> Steuerpflichtige mit jährlichen Lieferungen und Leistungen über 16 620 Euro.

<sup>2)</sup> Umsätze der Unternehmen. - Ohne Umsatzsteuer.

## 5 Länder

## 5 Steuerpflichtige und deren Lieferungen und Leistungen 2002 nach Wirtschaftszweigen

Land	Steuerpflichtige <sup>1)</sup>	Lieferungen und Leistungen <sup>2)</sup>	Steuerpflichtige <sup>1)</sup>	Lieferungen und Leistungen <sup>2)</sup>	Steuerpflichtige <sup>1)</sup>	Lieferungen und Leistungen <sup>2)</sup>
	Anzahl	1 000 EUR	Anzahl	1 000 EUR	Anzahl	1 000 EUR
	22 Verlags-, Druckgewerbe, Vervielfält. v. besp. Tonträgern usw.		23.2 Mineralölverarbeitung		DG Herstellung von chemischen Erzeugnissen	
Baden-Württemberg .....	4 193	10 943 634	•	•	829	20 306 969
Bayern .....	4 962	10 463 679	•	•	990	9 622 591
Berlin .....	1 081	1 701 141	•	•	158	2 932 904
Brandenburg .....	295	231 447	•	•	118	2 331 431
Bremen .....	219	359 257	4	13 392	32	131 807
Hamburg .....	1 142	8 414 346	14	76 878 248	141	3 884 326
Hessen .....	2 534	4 933 967	•	•	459	19 533 130
Mecklenburg-Vorpommern .....	210	305 110	•	•	52	105 593
Niedersachsen .....	2 037	4 137 253	•	•	369	11 359 998
Nordrhein-Westfalen .....	5 954	16 152 963	•	•	1 163	46 104 664
Rheinland-Pfalz .....	1 166	2 567 568	•	•	347	20 960 429
Saarland .....	242	452 694	•	•	59	377 991
Sachsen .....	750	971 290	•	•	202	758 371
Sachsen-Anhalt .....	313	310 507	•	•	137	1 591 929
Schleswig-Holstein .....	861	1 363 753	11	115 778	180	2 264 457
Thüringen .....	357	516 941	–	–	119	471 767
Deutschland ...	26 316	63 825 550	146	105 398 175	5 355	142 738 356
	DH Herstell. v. Gummi- und Kunststoffwaren		DI Glasgew., Herst. v. Keramik, Verarbeit. v. Steinen u. Erden		27 Metallherzeugung und -bearbeitung	
Baden-Württemberg .....	1 552	13 721 791	1 899	5 117 865	1 216	6 229 685
Bayern .....	1 286	7 758 344	2 778	6 436 526	673	3 276 199
Berlin .....	145	316 034	199	326 883	67	255 171
Brandenburg .....	216	467 476	524	606 149	104	1 109 049
Bremen .....	36	135 787	87	193 909	33	1 553 789
Hamburg .....	90	1 549 402	178	514 819	52	1 981 880
Hessen .....	619	7 274 156	1 151	3 228 951	206	6 801 938
Mecklenburg-Vorpommern .....	107	246 464	266	254 774	60	82 197
Niedersachsen .....	624	8 119 521	1 078	4 208 487	128	7 016 276
Nordrhein-Westfalen .....	2 142	11 574 552	2 582	11 726 772	1 267	37 828 446
Rheinland-Pfalz .....	462	3 878 687	1 274	2 235 814	100	1 724 994
Saarland .....	66	183 452	157	785 134	44	3 640 979
Sachsen .....	358	745 846	821	897 077	236	1 437 333
Sachsen-Anhalt .....	220	700 848	400	740 923	104	794 007
Schleswig-Holstein .....	227	734 411	392	796 792	58	78 606
Thüringen .....	300	636 678	691	873 948	67	243 731
Deutschland ...	8 450	58 043 448	14 477	38 944 823	4 415	74 054 279
	28 Herstellung von Metallherzeugnissen		DK Maschinenbau		DL H.v. Büromasch., DV-Geräten u. -einrichtungen, Elektrotechnik, Feinmechanik und Optik	
Baden-Württemberg .....	10 057	21 700 847	5 018	46 120 235	6 140	48 727 506
Bayern .....	6 892	9 627 345	3 937	24 370 479	7 169	69 853 928
Berlin .....	1 005	1 044 418	382	2 025 298	1 266	3 316 276
Brandenburg .....	1 315	1 014 286	447	1 155 348	813	675 727
Bremen .....	250	348 099	156	769 418	239	663 766
Hamburg .....	423	360 481	312	2 607 342	662	2 602 702
Hessen .....	3 219	5 870 515	1 750	13 096 665	3 143	11 775 084
Mecklenburg-Vorpommern .....	720	615 872	245	370 541	454	262 250
Niedersachsen .....	3 363	5 443 415	1 983	9 474 920	2 302	7 204 892
Nordrhein-Westfalen .....	11 715	33 707 892	5 926	41 797 548	7 327	31 174 325
Rheinland-Pfalz .....	3 580	4 496 772	1 663	5 338 707	1 806	2 859 967
Saarland .....	620	1 108 397	258	1 109 279	333	711 726
Sachsen .....	2 751	2 438 824	1 059	2 565 366	1 583	2 558 090
Sachsen-Anhalt .....	1 540	1 600 727	452	1 055 342	604	725 076
Schleswig-Holstein .....	1 108	1 209 337	893	3 167 268	1 092	2 867 083
Thüringen .....	1 801	1 598 775	542	1 141 036	925	2 811 252
Deutschland ...	50 359	92 186 001	25 023	156 164 792	35 858	188 789 651

<sup>1)</sup> Steuerpflichtige mit jährlichen Lieferungen und Leistungen über 16 620 EUR

<sup>2)</sup> Umsätze der Unternehmen. - Ohne Umsatzsteuer.

## 5 Länder

## 5 Steuerpflichtige und deren Lieferungen und Leistungen 2002 nach Wirtschaftszweigen

Land	Steuerpflichtige <sup>1)</sup>	Lieferungen und Leistungen <sup>2)</sup>	Steuerpflichtige <sup>1)</sup>	Lieferungen und Leistungen <sup>2)</sup>	Steuerpflichtige <sup>1)</sup>	Lieferungen und Leistungen <sup>2)</sup>
	Anzahl	1 000 EUR	Anzahl	1 000 EUR	Anzahl	1 000 EUR
	30 H.v. Büromaschinen, DV-Geräten und -einrichtungen		31 H.v. Gerät. d. Elektrizitätserzeugung, -verteilung u.ä.		32 Rundfunk- und Nachrichtentechnik	
Baden-Württemberg .....	605	8 726 046	1 141	8 807 383	1 082	12 686 184
Bayern .....	1 469	8 537 211	1 448	42 111 240	1 075	12 630 348
Berlin .....	143	241 312	186	996 795	194	1 004 626
Brandenburg .....	100	66 898	158	156 052	134	170 625
Bremen .....	38	19 560	44	386 550	43	156 035
Hamburg .....	67	951 866	108	404 740	87	238 612
Hessen .....	610	1 274 212	534	2 378 351	554	4 047 056
Mecklenburg-Vorpommern .....	47	20 225	82	67 733	50	30 302
Niedersachsen .....	139	219 432	495	3 588 017	260	1 116 721
Nordrhein-Westfalen .....	839	5 509 563	1 753	11 799 087	968	9 285 081
Rheinland-Pfalz .....	430	273 442	449	1 013 816	291	722 457
Saarland .....	46	19 765	43	390 593	56	90 335
Sachsen .....	151	126 685	347	740 388	239	1 079 974
Sachsen-Anhalt .....	28	13 529	146	363 243	78	130 712
Schleswig-Holstein .....	197	169 456	213	554 133	162	510 576
Thüringen .....	101	246 598	206	397 798	155	563 264
Deutschland ...	5 010	26 415 800	7 353	74 155 919	5 428	44 462 907
	33 Medizin-, Mess-, Steuertechnik, Optik, H. v. Uhren		DM Fahrzeugbau		DN H.v. Möbeln, Schmuck, Musikinstrumenten, Sportgeräten, Spielwaren u.ä., Recycling	
Baden-Württemberg .....	3 312	18 507 894	1 032	107 569 186	3 458	7 177 537
Bayern .....	3 177	6 575 130	925	47 138 398	5 052	7 377 988
Berlin .....	743	1 073 544	115	2 302 187	987	493 911
Brandenburg .....	421	282 152	175	302 117	631	623 500
Bremen .....	114	101 621	98	782 099	145	115 642
Hamburg .....	400	1 007 484	151	652 248	421	667 083
Hessen .....	1 445	4 075 465	504	21 334 731	1 676	1 994 025
Mecklenburg-Vorpommern .....	275	143 991	128	1 663 960	362	296 116
Niedersachsen .....	1 408	2 280 722	678	70 314 627	2 208	2 535 274
Nordrhein-Westfalen .....	3 767	4 580 594	1 047	32 696 751	5 094	11 857 139
Rheinland-Pfalz .....	636	850 252	488	4 418 630	1 595	1 968 511
Saarland .....	188	211 033	49	1 399 005	179	145 507
Sachsen .....	846	611 042	216	989 356	1 246	841 604
Sachsen-Anhalt .....	352	217 592	123	316 411	532	430 968
Schleswig-Holstein .....	520	1 632 918	353	1 445 512	602	602 852
Thüringen .....	463	1 603 592	125	658 652	695	678 121
Deutschland ...	18 067	43 755 025	6 207	293 983 871	24 883	37 805 776
	E Energie- und Wasserversorgung		F Baugewerbe		45.2 Hoch- und Tiefbau	
Baden-Württemberg .....	1 899	25 434 783	40 572	26 826 554	10 536	14 374 117
Bayern .....	2 852	15 469 140	49 283	33 133 381	11 838	17 380 591
Berlin .....	77	13 375 797	12 262	5 027 434	4 896	2 417 879
Brandenburg .....	327	3 082 450	14 035	5 833 288	4 041	2 855 955
Bremen .....	99	1 710 010	1 806	1 940 120	515	1 038 641
Hamburg .....	104	1 791 713	5 458	5 016 957	1 289	2 406 344
Hessen .....	655	10 368 745	19 454	15 096 268	5 716	7 551 553
Mecklenburg-Vorpommern .....	260	1 354 525	8 279	3 818 248	2 113	1 846 938
Niedersachsen .....	1 628	24 409 028	28 100	19 825 752	9 408	11 749 617
Nordrhein-Westfalen .....	1 331	55 879 489	64 271	42 443 739	18 349	23 070 456
Rheinland-Pfalz .....	562	7 493 682	15 683	9 834 137	5 343	4 673 980
Saarland .....	87	1 350 405	3 571	2 082 039	1 006	1 206 985
Sachsen .....	382	8 275 743	21 803	8 376 995	5 098	3 784 960
Sachsen-Anhalt .....	224	2 341 290	11 446	5 138 120	3 148	2 531 921
Schleswig-Holstein .....	1 034	3 305 354	11 144	6 454 715	3 850	3 021 240
Thüringen .....	252	3 079 249	11 873	4 634 614	2 700	1 943 208
Deutschland ...	11 773	178 721 404	319 040	195 482 362	89 846	101 854 386

<sup>1)</sup> Steuerpflichtige mit jährlichen Lieferungen und Leistungen über 16 620 EUR<sup>2)</sup> Umsätze der Unternehmen. - Ohne Umsatzsteuer.

## 5 Länder

## 5 Steuerpflichtige und deren Lieferungen und Leistungen 2002 nach Wirtschaftszweigen

Land	Steuerpflichtige <sup>1)</sup>	Lieferungen und Leistungen <sup>2)</sup>	Steuerpflichtige <sup>1)</sup>	Lieferungen und Leistungen <sup>2)</sup>	Steuerpflichtige <sup>1)</sup>	Lieferungen und Leistungen <sup>2)</sup>
	Anzahl	1 000 EUR	Anzahl	1 000 EUR	Anzahl	1 000 EUR
	45.3 Bauinstallation		G Handel; Instandh. u. Rep. v. Kfz u. Gebrauchsgütern		50 Kfz-Handel; Instandh. u. Rep. v. Kfz; Tankstellen	
Baden-Württemberg .....	14 135	6 954 024	94 787	208 828 877	14 386	27 575 177
Bayern .....	16 226	8 844 734	122 114	189 971 429	19 408	31 537 169
Berlin .....	3 423	1 493 730	22 760	31 448 717	2 743	3 217 705
Brandenburg .....	4 924	1 603 747	18 339	13 080 995	3 272	3 263 019
Bremen .....	613	625 819	5 632	22 097 556	615	1 631 087
Hamburg .....	1 976	1 829 318	18 137	93 673 450	1 998	4 423 561
Hessen .....	6 120	4 784 176	53 768	99 407 891	7 639	15 749 503
Mecklenburg-Vorpommern .....	3 003	1 079 023	11 828	8 222 829	1 964	1 920 246
Niedersachsen .....	8 724	4 628 032	66 357	103 319 568	9 798	15 506 050
Nordrhein-Westfalen .....	20 527	11 027 209	158 355	410 401 834	21 727	45 580 879
Rheinland-Pfalz .....	4 407	3 506 663	34 616	43 664 272	5 690	8 743 843
Saarland .....	1 105	473 627	9 224	17 224 707	1 497	4 728 687
Sachsen .....	8 131	2 671 891	33 052	19 547 425	5 173	5 638 743
Sachsen-Anhalt .....	4 328	1 479 302	16 314	11 467 023	2 904	3 189 503
Schleswig-Holstein .....	3 132	2 218 186	24 422	49 796 248	3 615	5 773 715
Thüringen .....	4 431	1 424 968	18 079	10 831 466	3 059	3 228 505
Deutschland ...	105 205	54 644 449	707 784	1 332 984 287	105 488	181 707 393
	51 Handelsvermittlung und Großhandel (oh. Handel mit Kfz)		51.3 Gh. m. Nahrungsm., Getränken u. Tabakwaren		51.4 Gh. mit Verbrauchs- und Verbrauchsgütern	
Baden-Württemberg .....	27 364	105 276 328	2 039	14 172 957	5 054	29 304 717
Bayern .....	31 383	103 887 407	3 040	17 618 944	5 361	37 446 278
Berlin .....	4 796	20 957 153	489	1 722 382	836	1 845 826
Brandenburg .....	3 366	4 508 314	304	988 669	319	459 231
Bremen .....	1 703	18 691 223	198	3 327 149	258	2 045 671
Hamburg .....	6 288	72 167 238	826	16 931 529	1 131	13 549 049
Hessen .....	15 404	48 792 762	1 328	6 907 147	2 916	17 003 833
Mecklenburg-Vorpommern .....	1 925	2 295 225	157	421 383	173	263 126
Niedersachsen .....	18 304	61 656 940	1 688	14 920 162	2 266	10 580 888
Nordrhein-Westfalen .....	43 220	213 973 036	4 284	55 360 631	7 370	44 015 229
Rheinland-Pfalz .....	8 809	23 118 285	1 242	4 276 545	1 523	5 988 678
Saarland .....	2 088	6 078 160	247	1 742 226	346	2 009 391
Sachsen .....	6 756	6 269 624	570	1 528 522	835	1 138 212
Sachsen-Anhalt .....	2 968	4 064 341	252	744 803	293	322 344
Schleswig-Holstein .....	6 347	29 188 219	635	10 305 405	908	4 827 812
Thüringen .....	3 453	3 181 290	291	1 195 267	383	425 154
Deutschland ...	184 174	724 105 545	17 590	152 163 721	29 972	171 225 439
	51.5 Gh. m. nicht landw. Halbwaren, Altmat. u. Restst.		51.8 Gh. mit Maschinen, Ausrüstungen und Zubehör		52 Einzelh. (oh. Handel m. Kfz u. Tankst.); Rep. v. Geb. gü.	
Baden-Württemberg .....	3 651	24 468 480	3 321	23 924 373	53 037	75 977 371
Bayern .....	4 339	22 689 592	3 710	12 957 479	71 323	54 546 853
Berlin .....	395	15 240 332	375	721 025	15 221	7 273 859
Brandenburg .....	592	1 444 310	278	246 282	11 701	5 309 661
Bremen .....	357	11 926 959	201	743 044	3 314	1 775 246
Hamburg .....	808	26 346 404	588	2 781 947	9 851	17 082 651
Hessen .....	2 081	9 778 118	1 769	8 417 887	30 725	34 865 626
Mecklenburg-Vorpommern .....	268	558 008	215	410 605	7 939	4 007 358
Niedersachsen .....	2 893	18 548 112	1 833	5 658 868	38 255	26 156 578
Nordrhein-Westfalen .....	7 915	73 645 513	4 690	22 567 742	93 408	150 847 918
Rheinland-Pfalz .....	1 464	8 886 385	883	2 559 329	20 117	11 802 144
Saarland .....	378	1 723 703	231	311 176	5 639	6 417 860
Sachsen .....	999	1 615 282	741	828 311	21 123	7 639 058
Sachsen-Anhalt .....	583	1 710 603	321	400 434	10 442	4 213 179
Schleswig-Holstein .....	854	5 248 116	577	1 991 248	14 460	14 834 314
Thüringen .....	560	653 148	300	281 993	11 567	4 421 672
Deutschland ...	28 137	224 483 065	20 033	84 801 742	418 122	427 171 349

<sup>1)</sup> Steuerpflichtige mit jährlichen Lieferungen und Leistungen über 16 620 Euro<sup>2)</sup> Umsätze der Unternehmen. - Ohne Umsatzsteuer.

## 5 Länder

### 5 Steuerpflichtige und deren Lieferungen und Leistungen 2002 nach Wirtschaftszweigen

Land	Steuerpflichtige <sup>1)</sup>	Lieferungen und Leistungen <sup>2)</sup>	Steuerpflichtige <sup>1)</sup>	Lieferungen und Leistungen <sup>2)</sup>	Steuerpflichtige <sup>1)</sup>	Lieferungen und Leistungen <sup>2)</sup>
	Anzahl	1 000 EUR	Anzahl	1 000 EUR	Anzahl	1 000 EUR
	H Gastgewerbe		55.1 Hotellerie		55.3 Speisengeprägte Gastronomie	
Baden-Württemberg .....	32 892	6 825 956	6 570	1 844 680	20 723	3 744 361
Bayern .....	42 389	10 935 860	11 748	4 216 434	20 279	4 965 434
Berlin .....	8 531	1 887 067	488	635 042	6 819	1 011 679
Brandenburg .....	5 963	867 319	1 171	235 432	3 267	419 348
Bremen .....	1 842	374 494	135	75 513	1 044	202 765
Hamburg .....	4 651	1 354 901	259	286 920	2 416	663 943
Hessen .....	18 819	5 239 289	3 378	1 617 784	9 661	1 563 962
Mecklenburg-Vorpommern .....	5 022	1 044 045	1 049	389 566	2 802	431 930
Niedersachsen .....	24 375	4 827 938	4 480	1 341 019	9 751	1 908 880
Nordrhein-Westfalen .....	52 709	11 189 566	4 191	2 225 460	27 940	5 366 521
Rheinland-Pfalz .....	15 696	2 601 733	1 960	661 540	9 196	1 333 174
Saarland .....	3 891	516 843	179	60 009	1 646	254 951
Sachsen .....	9 503	1 479 770	2 037	391 665	5 157	707 927
Sachsen-Anhalt .....	5 904	782 480	760	170 143	3 639	416 635
Schleswig-Holstein .....	9 285	1 872 149	1 699	416 397	5 128	1 035 348
Thüringen .....	6 389	850 580	1 339	243 384	3 391	412 481
Deutschland ...	247 861	52 649 991	41 443	14 810 987	132 859	24 439 338
	I Verkehr und Nachrichtenübermittlung		60 Landverkehr; Transport in Rohrfernleitungen		60.24 Güterbeförderung im Straßenverkehr	
Baden-Württemberg .....	14 901	13 811 286	9 804	4 691 777	6 735	3 391 455
Bayern .....	21 443	19 101 216	14 533	6 874 535	9 202	4 890 411
Berlin .....	5 046	3 778 795	3 479	1 279 997	1 358	402 442
Brandenburg .....	3 847	3 617 471	2 349	808 603	1 489	560 333
Bremen .....	1 365	3 545 955	616	445 765	276	291 642
Hamburg .....	5 270	13 241 145	2 638	1 648 483	1 093	541 725
Hessen .....	9 728	28 067 644	5 894	14 103 366	3 523	1 714 346
Mecklenburg-Vorpommern .....	2 672	1 619 376	1 661	564 303	969	403 323
Niedersachsen .....	10 971	18 538 248	6 458	3 093 453	3 956	2 095 957
Nordrhein-Westfalen .....	24 763	133 162 088	16 587	13 615 003	9 924	10 869 599
Rheinland-Pfalz .....	6 096	4 705 178	4 388	1 885 829	3 036	1 507 212
Saarland .....	1 277	969 815	940	463 255	641	360 037
Sachsen .....	6 564	2 808 326	4 067	1 340 531	2 368	776 630
Sachsen-Anhalt .....	3 412	1 693 398	2 234	950 270	1 445	655 258
Schleswig-Holstein .....	4 314	5 289 121	2 763	1 530 351	1 699	1 205 581
Thüringen .....	3 609	1 427 545	2 374	776 298	1 629	525 110
Deutschland ...	125 278	255 376 607	80 785	54 071 820	49 343	30 191 061
	63.4 Spedition, sonstige Verkehrsvermittlung		64 Nachrichtenübermittlung		J Kredit- und Versicherungsgewerbe	
Baden-Württemberg .....	1 936	6 001 936	1 413	1 044 897	3 207	4 756 080
Bayern .....	3 460	6 329 343	919	2 692 422	3 285	4 791 152
Berlin .....	•	•	493	270 147	450	1 927 641
Brandenburg .....	•	•	273	56 697	397	55 723
Bremen .....	381	2 095 237	67	63 277	123	105 591
Hamburg .....	930	6 736 044	702	820 100	395	1 248 656
Hessen .....	1 404	4 730 195	1 027	4 943 125	1 411	10 657 133
Mecklenburg-Vorpommern .....	477	417 733	•	•	182	24 448
Niedersachsen .....	1 488	5 833 242	1 019	795 251	1 031	618 074
Nordrhein-Westfalen .....	3 138	10 117 859	1 524	95 335 148	2 516	7 461 146
Rheinland-Pfalz .....	716	1 729 901	•	•	630	1 291 726
Saarland .....	102	357 613	80	25 527	248	63 004
Sachsen .....	1 414	1 060 286	303	140 397	699	212 294
Sachsen-Anhalt .....	559	538 453	•	•	262	45 083
Schleswig-Holstein .....	579	900 177	•	•	477	444 611
Thüringen .....	713	521 694	143	33 485	336	57 926
Deutschland ...	18 192	48 570 109	8 708	108 855 886	15 649	33 760 287

<sup>1)</sup> Steuerpflichtige mit jährlichen Lieferungen und Leistungen über 16 620 Euro

<sup>2)</sup> Umsätze der Unternehmen. - Ohne Umsatzsteuer.

## 5 Länder

### 5 Steuerpflichtige und deren Lieferungen und Leistungen 2002 nach Wirtschaftszweigen

Land	Steuerpflichtige <sup>1)</sup>	Lieferungen und Leistungen <sup>2)</sup>	Steuerpflichtige <sup>1)</sup>	Lieferungen und Leistungen <sup>2)</sup>	Steuerpflichtige <sup>1)</sup>	Lieferungen und Leistungen <sup>2)</sup>
	Anzahl	1 000 EURO	Anzahl	1 000 EURO	Anzahl	1 000 EURO
	K Grundst.-Wohnungswesen, Vermiet. bewegl. Sachen usw.		70 Grundstücks- und Wohnungswesen		71 Vermiet. bewegl. Sachen oh. Bedienungspersonal	
Baden-Württemberg .....	115 616	51 153 331	41 083	11 314 829	3 288	5 218 608
Bayern .....	140 538	132 490 913	45 922	28 734 366	4 589	10 620 099
Berlin .....	38 026	24 313 224	8 691	7 703 580	1 003	950 761
Brandenburg .....	14 658	7 199 208	4 195	3 462 063	662	305 854
Bremen .....	6 327	3 468 609	1 914	982 002	233	210 805
Hamburg .....	27 392	23 706 145	6 475	5 456 202	456	2 541 418
Hessen .....	70 973	71 665 891	20 194	10 617 823	1 954	3 464 179
Mecklenburg-Vorpommern .....	9 812	4 899 296	3 231	2 651 812	449	196 523
Niedersachsen .....	63 368	22 296 179	23 113	6 062 250	2 756	1 058 825
Nordrhein-Westfalen .....	181 389	92 142 582	59 899	24 132 018	5 858	8 275 881
Rheinland-Pfalz .....	36 560	10 368 201	13 488	2 716 801	1 421	491 902
Saarland .....	8 482	3 684 365	2 957	987 659	336	140 167
Sachsen .....	27 229	13 715 799	8 442	5 040 265	935	748 402
Sachsen-Anhalt .....	12 252	4 831 057	3 382	1 547 488	447	193 867
Schleswig-Holstein .....	25 725	17 815 768	8 395	4 885 531	1 200	775 314
Thüringen .....	12 829	5 402 234	3 746	2 450 026	543	400 408
Deutschland ...	791 176	489 152 801	255 127	118 744 714	26 130	35 593 012
	72 Datenverarbeitung und Datenbanken		74.1 Rechts-, Steuer- u. Unternehmensberat. usw.		74.2 Architektur- und Ingenieurbüros	
Baden-Württemberg .....	8 586	9 535 476	21 142	8 062 200	18 565	5 747 510
Bayern .....	10 586	8 811 855	27 308	48 679 167	20 832	6 143 968
Berlin .....	2 568	1 650 270	8 935	5 082 998	6 870	2 087 787
Brandenburg .....	654	197 698	2 451	1 356 942	3 278	696 756
Bremen .....	409	321 167	1 362	760 519	758	414 947
Hamburg .....	2 259	1 866 060	6 716	4 119 817	3 129	1 562 719
Hessen .....	5 583	4 814 916	15 295	36 100 473	10 472	3 637 361
Mecklenburg-Vorpommern .....	341	162 451	1 591	806 218	2 101	450 039
Niedersachsen .....	3 907	3 018 273	11 683	3 587 873	9 178	2 770 180
Nordrhein-Westfalen .....	12 944	9 983 331	35 898	15 403 624	23 713	7 862 937
Rheinland-Pfalz .....	2 969	1 748 642	6 657	1 811 118	5 770	1 331 362
Saarland .....	617	520 082	1 725	958 554	1 122	338 927
Sachsen .....	1 237	1 288 590	4 419	1 458 799	5 839	1 435 504
Sachsen-Anhalt .....	504	153 865	2 167	1 074 458	2 895	804 387
Schleswig-Holstein .....	1 559	694 165	4 415	4 270 385	3 332	916 127
Thüringen .....	574	330 297	2 238	651 650	2 804	677 354
Deutschland ...	55 297	45 097 138	154 002	134 184 794	120 658	36 877 865
	74.4 Werbung		74.5 Personal- u. Stellenvermittl., Überlassung v. Arbeitskräften		74.8 Erbring. v. sonst. wirtschaftl. Dienstl., anderweitig n. genannt	
Baden-Württemberg .....	4 800	2 592 441	471	615 146	11 710	4 346 879
Bayern .....	6 357	3 115 437	622	1 066 765	17 763	20 147 788
Berlin .....	1 843	654 206	168	172 921	5 317	4 709 187
Brandenburg .....	617	98 658	77	43 482	1 445	594 382
Bremen .....	360	121 536	65	79 796	806	371 640
Hamburg .....	1 871	2 772 012	177	353 195	4 752	4 065 138
Hessen .....	3 155	3 288 945	344	963 588	10 916	6 236 338
Mecklenburg-Vorpommern .....	423	73 505	65	49 209	926	214 565
Niedersachsen .....	2 756	1 006 173	410	739 908	5 810	1 662 905
Nordrhein-Westfalen .....	9 741	7 568 900	1 074	2 548 910	23 592	9 367 803
Rheinland-Pfalz .....	1 799	654 143	186	310 502	2 653	615 076
Saarland .....	365	105 565	82	86 957	746	325 399
Sachsen .....	1 504	330 372	164	127 613	3 049	2 288 235
Sachsen-Anhalt .....	597	148 455	176	146 571	1 050	281 703
Schleswig-Holstein .....	1 015	357 255	98	98 514	4 370	5 069 728
Thüringen .....	629	107 425	104	66 047	1 328	379 338
Deutschland ...	37 832	22 995 028	4 283	7 469 123	96 233	60 676 104

<sup>1)</sup> Steuerpflichtige mit jährlichen Lieferungen und Leistungen über 16 620 Euro

<sup>2)</sup> Umsätze der Unternehmen. - Ohne Umsatzsteuer.



## 5 Länder

### 5 Steuerpflichtige und deren Lieferungen und Leistungen 2002 nach Wirtschaftszweigen

Land	Steuerpflichtige <sup>1)</sup>	Lieferungen und Leistungen <sup>2)</sup>	Steuerpflichtige <sup>1)</sup>	Lieferungen und Leistungen <sup>2)</sup>	Steuerpflichtige <sup>1)</sup>	Lieferungen und Leistungen <sup>2)</sup>
	Anzahl	1 000 EUR	Anzahl	1 000 EUR	Anzahl	1 000 EUR
	M Erziehung und Unterricht		N Gesundheits-, Veterinär- und Sozialwesen		O Erbring. sonst. öffentl. u. persönl. Dienstleistungen	
Baden-Württemberg .....	3 830	649 406	5 387	4 036 125	35 792	6 547 227
Bayern .....	4 638	1 262 949	7 645	7 024 293	56 667	23 970 610
Berlin .....	1 519	364 009	1 679	2 657 622	13 199	4 994 826
Brandenburg .....	851	218 754	880	554 260	8 291	2 170 336
Bremen .....	212	23 717	334	457 583	2 069	948 875
Hamburg .....	•	•	1 118	2 163 684	8 960	4 376 161
Hessen .....	2 537	528 120	3 596	4 786 994	25 575	9 487 605
Mecklenburg-Vorpommern .....	550	114 804	608	249 923	4 602	1 238 590
Niedersachsen .....	2 482	483 877	3 851	3 980 193	18 902	4 975 613
Nordrhein-Westfalen .....	5 915	1 231 523	8 603	8 685 612	55 793	23 030 556
Rheinland-Pfalz .....	•	•	1 567	2 327 064	10 470	2 701 000
Saarland .....	322	55 466	509	529 168	2 753	825 795
Sachsen .....	1 506	295 471	1 293	951 452	14 590	3 708 597
Sachsen-Anhalt .....	819	187 415	783	353 341	5 489	1 391 541
Schleswig-Holstein .....	1 005	124 760	1 657	1 481 356	10 329	2 823 561
Thüringen .....	821	150 372	802	585 169	7 462	1 366 282
Deutschland ...	29 173	6 195 923	40 312	40 823 839	280 943	94 557 176
	90 Abwasser-, Abfallbeseitigung u. sonst. Entsorgung		92 Kultur, Sport und Unterhaltung		93 Erbringung von sonstigen Dienstleistungen	
Baden-Württemberg .....	509	920 177	11 266	2 301 110	22 898	2 975 793
Bayern .....	854	1 418 383	17 994	12 422 921	36 535	8 887 031
Berlin .....	168	344 805	6 820	2 122 799	5 648	1 798 700
Brandenburg .....	242	473 105	1 882	544 107	5 977	1 099 958
Bremen .....	43	405 319	701	308 096	1 231	188 304
Hamburg .....	103	312 711	5 174	3 078 481	3 400	659 855
Hessen .....	398	893 444	6 787	3 385 261	17 737	4 524 181
Mecklenburg-Vorpommern .....	101	244 344	1 036	384 793	3 239	542 356
Niedersachsen .....	428	1 191 616	6 489	2 233 879	11 680	1 401 824
Nordrhein-Westfalen .....	1 084	6 103 424	22 441	10 901 034	30 394	4 660 722
Rheinland-Pfalz .....	•	•	4 032	1 433 854	5 719	652 532
Saarland .....	•	•	634	332 151	1 994	228 064
Sachsen .....	343	684 064	3 291	951 111	10 532	1 860 768
Sachsen-Anhalt .....	240	450 508	1 255	417 388	3 807	468 316
Schleswig-Holstein .....	199	463 275	2 960	526 616	6 986	1 786 664
Thüringen .....	181	213 629	1 421	284 215	5 597	781 218
Deutschland ...	5 224	14 858 117	94 183	41 627 816	173 374	32 516 285

<sup>1)</sup> Steuerpflichtige mit jährlichen Lieferungen und Leistungen über 16 620 Euro

<sup>2)</sup> Umsätze der Unternehmen. - Ohne Umsatzsteuer.

Zeile  
1  
2  
3  
4  
5  
6  
7  
8  
9  
10  
11  
12  
13  
14  
15  
16  
17  
18

Fallart	<b>Steuernummer</b>	Unterfallart
<b>11</b>		<b>56</b>

**30** Eingangsstempel oder -datum

## Umsatzsteuer-Voranmeldung 2002

**Finanzamt**

---



---



---

**Voranmeldungszeitraum**

bei monatlicher Abgabe bitte ankreuzen

02 01	Jan.	<input type="checkbox"/>
02 02	Feb.	<input type="checkbox"/>
02 03	März	<input type="checkbox"/>
02 04	April	<input type="checkbox"/>
02 05	Mai	<input type="checkbox"/>
02 06	Juni	<input type="checkbox"/>

bei vierteljährlicher Abgabe bitte ankreuzen

02 07	Juli	<input type="checkbox"/>
02 08	Aug.	<input type="checkbox"/>
02 09	Sept.	<input type="checkbox"/>
02 10	Okt.	<input type="checkbox"/>
02 11	Nov.	<input type="checkbox"/>
02 12	Dez.	<input type="checkbox"/>

02 41	I. Kalender- vierteljahr	<input type="checkbox"/>
02 42	II. Kalender- vierteljahr	<input type="checkbox"/>
02 43	III. Kalender- vierteljahr	<input type="checkbox"/>
02 44	IV. Kalender- vierteljahr	<input type="checkbox"/>

Unternehmer – ggf. abweichende Firmenbezeichnung – Anschrift – Telefon

---



---

**Berichtigte Anmeldung**  
(falls ja, bitte eine „1“ eintragen) **10**

### I. Anmeldung der Umsatzsteuer-Vorauszahlung

	Bemessungsgrundlage ohne Umsatzsteuer		Steuer	
	volle EUR	<del>St</del>	EUR	Ct
<b>Lieferungen und sonstige Leistungen (einschließlich unentgeltlicher Wertabgaben)</b>				
<b>Steuerfreie Umsätze mit Vorsteuerabzug</b>				
<b>Innergemeinschaftliche Lieferungen</b> (§ 4 Nr. 1 Buchst. b UStG) an Abnehmer mit USt-IdNr. ....	<b>41</b>	<input checked="" type="checkbox"/>		
neuer Fahrzeuge an Abnehmer ohne USt-IdNr. ....	<b>44</b>	<input checked="" type="checkbox"/>		
neuer Fahrzeuge außerhalb eines Unternehmens (§ 2a UStG) ....	<b>49</b>	<input checked="" type="checkbox"/>		
<b>Weitere steuerfreie Umsätze mit Vorsteuerabzug</b> (z.B. Ausfuhrlieferungen, Umsätze nach § 4 Nr. 2 bis 7 UStG) ...	<b>43</b>	<input checked="" type="checkbox"/>		
<b>Steuerfreie Umsätze ohne Vorsteuerabzug</b> Umsätze nach § 4 Nr. 8 bis 28 UStG ....	<b>48</b>	<input checked="" type="checkbox"/>		
<b>Steuerpflichtige Umsätze</b> (Lieferungen und sonstige Leistungen einschl. unentgeltlicher Wertabgaben)				
zum Steuersatz von 16 v.H. ....	<b>51</b>	<input checked="" type="checkbox"/>		
zum Steuersatz von 7 v.H. ....	<b>86</b>	<input checked="" type="checkbox"/>		
Umsätze, die anderen Steuersätzen unterliegen ....	<b>35</b>	<input checked="" type="checkbox"/>	<b>36</b>	
<b>Umsätze land- und forstwirtschaftlicher Betriebe nach § 24 UStG</b> Lieferungen in das übrige Gemeinschaftsgebiet an Abnehmer mit USt-IdNr. ....	<b>77</b>	<input checked="" type="checkbox"/>		
Umsätze, für die eine Steuer nach § 24 UStG zu entrichten ist (Säge- werkserzeugnisse, Getränke und alkohol. Flüssigkeiten, z.B. Wein)	<b>76</b>	<input checked="" type="checkbox"/>	<b>80</b>	
<b>Innergemeinschaftliche Erwerbe</b> <b>Steuerfreie innergemeinschaftliche Erwerbe</b> Erwerbe nach § 4b UStG ....	<b>91</b>	<input checked="" type="checkbox"/>		
<b>Steuerpflichtige innergemeinschaftliche Erwerbe</b>				
zum Steuersatz von 16 v.H. ....	<b>97</b>	<input checked="" type="checkbox"/>		
zum Steuersatz von 7 v.H. ....	<b>93</b>	<input checked="" type="checkbox"/>		
zu anderen Steuersätzen ....	<b>95</b>	<input checked="" type="checkbox"/>	<b>98</b>	
<b>neuer Fahrzeuge</b> von Lieferern ohne USt-IdNr. zum allgemeinen Steuersatz ....	<b>94</b>	<input checked="" type="checkbox"/>	<b>96</b>	
Lieferungen des ersten Abnehmers (§ 25b Abs. 2 UStG) bei <b>innergemeinschaftlichen Dreiecksgeschäften</b> ....	<b>42</b>	<input checked="" type="checkbox"/>		
<b>Übertrag</b> .... zu übertragen in Zeile 45				

		Steuer	
		EUR	Ct
44			
45	<b>Übertrag</b> .....		
46	<b>Umsätze, für die der Leistungsempfänger die Steuer nach § 13b Abs. 2 UStG schuldet (ggf. unter Anrechnung nach § 27 Abs. 4 UStG)</b>		
47			
48	zum Steuersatz von 16 v.H. ....	54	
49	zum Steuersatz von 7 v.H. ....	55	
50	zu anderen Steuersätzen .....	57	
51	Steuer infolge Wechsels der Besteuerungsart/-form		
52	sowie Nachsteuer auf versteuerte Anzahlungen wegen Steuersatzerhöhung .....		65
53	<b>Umsatzsteuer</b> .....		
54	<b>Abziehbare Vorsteuerbeträge</b>		
55	Vorsteuerbeträge aus Rechnungen von anderen Unternehmern (§ 15 Abs. 1 Nr. 1 UStG) und aus innergemeinschaftlichen Dreiecksgeschäften (§ 25b Abs. 5 UStG) .....		66
56	Vorsteuerbeträge aus dem innergemeinschaftlichen Erwerb von Gegenständen (§ 15 Abs. 1 Nr. 3 UStG) .....		61
57	Entrichtete Einfuhrumsatzsteuer (§ 15 Abs. 1 Nr. 2 UStG) .....		62
58	Vorsteuerbeträge aus Leistungen im Sinne des § 13b Abs. 1 UStG (§ 15 Abs. 1 Nr. 4 UStG) .....		67
59	Vorsteuerbeträge, die nach allgemeinen Durchschnittssätzen berechnet sind (§§ 23 und 23a UStG) .....		63
60	Berichtigung des Vorsteuerabzugs (§ 15a UStG) .....		64
61	Vorsteuerabzug für innergemeinschaftliche Lieferungen neuer Fahrzeuge außerhalb eines Unternehmens (§ 2a UStG) sowie von Kleinunternehmern im Sinne des § 19 Abs. 1 UStG (§ 15 Abs. 4a UStG) .....		59
62	Verbleibender Betrag .....		
63	Steuerbeträge, die vom letzten Abnehmer eines innergemeinschaftlichen Dreiecksgeschäfts geschuldet werden (§ 25b Abs. 2 UStG),		
64	in Rechnungen unberechtigt ausgewiesene Steuerbeträge (§ 14 Abs. 2 und 3 UStG) sowie Steuerbeträge, die nach § 6a Abs. 4 Satz 2 oder § 17 Abs. 1 Satz 2 UStG geschuldet werden .....		69
65	<b>Umsatzsteuer-Vorauszahlung/Überschuss</b> .....		
66	<b>Anrechnung</b> (Abzug) der festgesetzten <b>Sondervorauszahlung</b> für Dauerfristverlängerung (nur auszufüllen in der letzten Voranmeldung des Besteuerungszeitraums, in der Regel Dezember) .....		39
67	<b>Verbleibende Umsatzsteuer-Vorauszahlung</b> .....		83
68	<b>Verbleibender Überschuss</b> - bitte dem Betrag ein Minuszeichen voranstellen -		

	Bemessungsgrundlage ohne Umsatzsteuer volle EUR	
54		■
55		■
57		■

## II. Sonstige Angaben und Unterschrift

Ein Erstattungsbetrag wird auf das dem Finanzamt benannte Konto überwiesen, soweit der Betrag nicht mit Steuerschulden verrechnet wird.  
**Verrechnung des Erstattungsbetrages erwünscht / Erstattungsbetrag ist abgetreten.**  
 (falls ja, bitte eine „1“ eintragen)  
 Geben Sie bitte die Verrechnungswünsche auf einem besonderen Blatt an oder auf dem beim Finanzamt erhältlichen Vordruck „Verrechnungsantrag“.  
 Die **Einzugsermächtigung** wird ausnahmsweise (z. B. wegen Verrechnungswünschen) für diesen Voranmeldungszeitraum **widerrufen** (falls ja, bitte eine „1“ eintragen) .....

29

26

**Hinweis nach den Vorschriften der Datenschutzgesetze:**  
 Die mit der Steueranmeldung angeforderten Daten werden auf Grund der §§ 149 ff. der Abgabenordnung und der §§ 18, 18b des Umsatzsteuergesetzes erhoben.  
 Die Angabe der Telefonnummern ist freiwillig.

- nur vom Finanzamt auszufüllen -

11 <input type="checkbox"/>	19 <input type="checkbox"/>
<input type="checkbox"/>	12 <input type="checkbox"/>

Bei der Anfertigung dieser Steueranmeldung hat mitgewirkt:  
 (Name, Anschrift, Telefon)

**Bearbeitungshinweis**  
 1. Die aufgeführten Daten sind mit Hilfe des geprüften und genehmigten Programms sowie ggf. unter Berücksichtigung der gespeicherten Daten maschinell zu verarbeiten.  
 2. Die weitere Bearbeitung richtet sich nach den Ergebnissen der maschinellen Verarbeitung.

**Ich versichere, die Angaben in dieser Steueranmeldung wahrheitsgemäß nach bestem Wissen und Gewissen gemacht zu haben.**

\_\_\_\_\_  
 Datum, Namenszeichen

Datum, Unterschrift

Kontrollzahl und/oder Datenerfassungsvermerk

# Anleitung zur Umsatzsteuer-Voranmeldung 2002

Abkürzungen:	AO = Abgabenordnung	UStG = Umsatzsteuergesetz
	Kj. = Kalenderjahr	USt-IdNr. = Umsatzsteuer-Identifikationsnummer
	UStDV = Umsatzsteuer-Durchführungsverordnung	

## Diese Anleitung soll Sie informieren, wie Sie die Vordrucke richtig ausfüllen.

Die Anleitung kann allerdings nicht auf alle Fragen eingehen.

Wesentliche Änderungen gegenüber der Anleitung zur Umsatzsteuer-Voranmeldung 2001 sind durch Randstriche gekennzeichnet.

## Datenübermittlung oder Steueranmeldung auf Papier?

Sie sollten zunächst prüfen, ob Sie sich die Abgabe der Steueranmeldungen auf Papier ersparen können. Ggf. können Sie Ihre Steueranmeldungen durch Datenfernübertragung oder auf maschinell verwertbaren Datenträgern übermitteln. Einzelheiten erfahren Sie bei Ihrem Finanzamt, Ihrem steuerlichen Berater oder Ihrem Daten verarbeitenden Unternehmen sowie unter der Internet-Adresse [www.elster.de](http://www.elster.de).

## Betragsangaben in Euro!

Geben Sie bitte alle Beträge in Euro (= EUR oder €) an. DM-Beträge sind in Euro umzurechnen (1 € = 1,95583 DM).

## So werden die Vordrucke ausgefüllt:

Füllen Sie bitte nur die weißen Felder der Vordrucke deutlich und vollständig aus. Bitte berücksichtigen Sie Entgeltserhöhungen und Entgeltsminderungen bei den Bemessungsgrundlagen. Negative Beträge sollten Sie durch ein Minuszeichen kennzeichnen. Reicht der vorgesehene Platz nicht aus, verwenden Sie bitte für weitere Angaben ein gesondertes Blatt.

Tragen Sie bei den Bemessungsgrundlagen bitte nur Beträge in vollen Euro ein; bei den Umsatzsteuer- und Vorsteuerbeträgen ist dagegen stets auch die Eintragung von Centbeträgen erforderlich.

## Unterschrift: Die Steueranmeldungen sind vom Unternehmer oder dessen Bevollmächtigten zu unterschreiben.

# Umsatzsteuer-Voranmeldung

## Steuerfreie Lieferungen und sonstige Leistungen

### Zeilen 20 bis 23

**Inneregemeinschaftliche Lieferungen** (§ 4 Nr. 1 Buchst. b i.V.m. § 6a Abs. 1 UStG) sind in dem Voranmeldungszeitraum zu erklären, in dem die Rechnung ausgestellt wird, spätestens jedoch in dem Voranmeldungszeitraum, in dem der Monat endet, der auf die Lieferung folgt.

Über die in Zeile 21 einzutragenden Umsätze sind vierteljährlich **Zusammenfassende Meldungen** beim Bundesamt für Finanzen abzugeben. Nähere Informationen zu diesem Verfahren sowie amtliche Vordrucke für Zusammenfassende Meldungen erhalten Sie beim Bundesamt für Finanzen - Außenstelle -, 66738 Saarlouis, Telefon (06831) 456-0, Telefax (06831) 456-120 oder -146 sowie unter der Internet-Adresse [www.bff-online.de](http://www.bff-online.de). Außerdem sind diese Umsätze grundsätzlich dem Statistischen Bundesamt monatlich für die **Intrahandelsstatistik** zu melden. Nähere Informationen zur Intrahandelsstatistik sowie die amtlichen Vordrucke erhalten Sie beim Statistischen Bundesamt, 65180 Wiesbaden, Telefon (0611) 75-2954, Telefax (0611) 75-3965.

### Zeile 24

In Zeile 24 sind neben steuerfreien **Ausfuhrlieferungen** (§ 4 Nr. 1 Buchst. a i.V.m. § 6 UStG) weitere steuerfreie Umsätze mit Vorsteuerabzug einzutragen, z.B.:

- Lohnveredelungen an Gegenständen der Ausfuhr (§ 4 Nr. 1 Buchst. a i.V.m. § 7 UStG);
- Umsätze für die Seeschifffahrt und für die Luftfahrt (§ 4 Nr. 2 i.V.m. § 8 UStG);
- grenzüberschreitende **Güterbeförderungen** und andere sonstige Leistungen nach § 4 Nr. 3 UStG;

- Vermittlungsleistungen nach § 4 Nr. 5 UStG (z.B. Provisionen im Zusammenhang mit Ausfuhrlieferungen);
- Umsätze im Sinne des Offshore-Steuerabkommens, des Zusatzabkommens zum NATO-Truppenstatut, des Ergänzungsabkommens zum Protokoll über die NATO-Hauptquartiere;
- Reiseleistungen, soweit die Reisevorleistungen im Drittlandsgebiet bewirkt werden (§ 25 Abs. 2 UStG).

### Zeile 25

Steuerfreie Umsätze ohne Vorsteuerabzug sind z.B. Grundstücksvermietungen (§ 4 Nr. 12 UStG), Umsätze aus der Tätigkeit als Arzt oder aus ähnlicher heilberuflicher Tätigkeit (§ 4 Nr. 14 UStG).

## Steuerpflichtige Lieferungen und sonstige Leistungen

### Zeilen 28 bis 30

Als Bemessungsgrundlage sind stets Nettobeträge (ohne Umsatzsteuer) einzutragen. Die Bemessungsgrundlage ist in vollen Euro anzugeben (ohne Centbeträge). Es sind auch Umsätze einzutragen, bei denen die sogenannte Mindest-Bemessungsgrundlage anzuwenden ist.

Unentgeltliche Wertabgaben aus dem Unternehmen sind, soweit sie in der Abgabe von Gegenständen bestehen, regelmäßig den entgeltlichen Lieferungen und, soweit sie in der Abgabe oder Ausfuhr von sonstigen Leistungen bestehen, regelmäßig den entgeltlichen sonstigen Leistungen gleichgestellt. Sie umfassen auch unentgeltliche Sachzuwendungen und sonstige Leistungen an Arbeitnehmer.

## Zeilen 31 bis 33

**Land- und forstwirtschaftliche Betriebe**, die ihre Umsätze nach den Durchschnittssätzen des § 24 Abs. 1 UStG versteuern, müssen Lieferungen in das übrige Gemeinschaftsgebiet an Abnehmer mit USt-IdNr. in Zeile 32 eintragen. Über diese Lieferungen sind vierteljährliche Zusammenfassende Meldungen sowie Meldungen zur Intrahandelsstatistik abzugeben, vgl. Erläuterungen zu den Zeilen 20 bis 23.

Bei den in Zeile 33 bezeichneten Umsätzen, für die eine Steuer zu entrichten ist, sind die anzuwendenden Durchschnittssätze um die Sätze für pauschalierte Vorsteuerbeträge zu vermindern. Für die Umsätze ergibt sich eine Steuer von 7 v.H. der Bemessungsgrundlage.

Land- und Forstwirte, die ihre Umsätze nach den allgemeinen Vorschriften des UStG versteuern, tragen ihre Umsätze in den Zeilen 20 bis 30 ein.

## Innergemeinschaftliche Erwerbe

### Zeilen 34 bis 40

Innergemeinschaftliche Erwerbe sind in dem Voranmeldungszeitraum zu erklären, in dem die Rechnung ausgestellt wird, spätestens jedoch in dem Voranmeldungszeitraum, in dem der Monat endet, der auf den Erwerb folgt.

Bei **neuen Fahrzeugen** liegt ein innergemeinschaftlicher Erwerb selbst dann vor, wenn das Fahrzeug nicht von einem Unternehmer geliefert wurde. Werden neue Fahrzeuge von Lieferanten ohne USt-IdNr. erworben - insbesondere von „Privatpersonen“ -, sind die Erwerbe in der Zeile 40 der Umsatzsteuer-Voranmeldung zu erklären. Wird das neue Fahrzeug von einer „Privatperson“ oder von einem Unternehmer für seinen privaten Bereich erworben, ist der innergemeinschaftliche Erwerb nur mit Vordruck USt 1 B anzumelden (Fahrzeugeinzelbesteuerung).

Über die in den Zeilen 36 bis 39 einzutragenden innergemeinschaftlichen Erwerbe sind grundsätzlich Meldungen zur Intrahandelsstatistik abzugeben, vgl. Erläuterungen zu den Zeilen 20 bis 23.

## Innergemeinschaftliche Dreiecksgeschäfte

### Zeile 42

Bei innergemeinschaftlichen Dreiecksgeschäften (§ 25b UStG) hat der erste Abnehmer Zeile 42 auszufüllen, wenn die auf diese Lieferung entfallende Steuerschuld auf den letzten Abnehmer übertragen wurde. Einzutragen ist die Bemessungsgrundlage (§ 25b Abs. 4 UStG) seiner Lieferungen an den letzten Abnehmer.

Die Steuer, die der letzte Abnehmer nach § 25b Abs. 2 UStG für die Lieferung des ersten Abnehmers schuldet, ist in Zeile 63 einzutragen. Zum Vorsteuerabzug für diese Lieferung vgl. Erläuterung zu Nr. 3 der Zeilen 55 bis 59.

## Leistungsempfänger als Steuerschuldner (§ 13b UStG)

### Zeilen 46 bis 50

Unternehmer oder juristische Personen des öffentlichen Rechts schulden als Leistungsempfänger die Steuer für folgende steuerpflichtige Umsätze:

1. Werklieferungen und sonstige Leistungen eines im Ausland ansässigen Unternehmers;
2. Lieferung sicherungsübereigneter Gegenstände durch den Sicherungsgeber an den Sicherungsnehmer außerhalb des Insolvenzverfahrens;
3. Lieferungen von Grundstücken im Zwangsversteigerungsverfahren durch den Vollstreckungsschuldner an den Ersteher.

Die vom Leistungsempfänger geschuldete Steuer entsteht mit Ausstellung der Rechnung, spätestens jedoch mit Ablauf des Kalen-

dermonats, der auf die Ausführung der Leistung folgt (§ 13b Abs. 1 UStG). Wird das Entgelt oder ein Teil des Entgeltes vereinnahmt, bevor die Leistung oder die Teilleistung ausgeführt worden ist, entsteht insoweit die Steuer mit Ablauf des Voranmeldungszeitraums, in dem das Entgelt oder Teilentgelt vereinnahmt worden ist.

Die Regelungen zum Leistungsempfänger als Steuerschuldner treten an die Stelle des bisherigen Umsatzsteuer-Abzugsverfahrens. Sie gelten auch für Umsätze, die vor dem 1.1.2002 ausgeführt worden sind, soweit das Entgelt für diese Umsätze erst nach dem 31.12.2001 gezahlt worden ist. Soweit das bisherige Umsatzsteuer-Abzugsverfahren auf Entgelte für Umsätze angewendet worden ist, die nach dem 31.12.2001 ausgeführt wurden, ist dies bei der Berechnung der Steuer zu berücksichtigen.

### Beispiel

Ein im Ausland ansässiger Unternehmer erbringt an den Unternehmer A eine im Inland steuerpflichtige Werkleistung, die dem allgemeinen Steuersatz unterliegt. A erhält über diese Leistung im Kj. 2002 folgende Rechnung: Gesamtbetrag 100 000 € abzüglich Anzahlung 40 000 € = 60 000 €. Bei der im Kj. 2001 geleisteten Anzahlung ist die sog. Null-Regelung (§ 52 Abs. 2 UStDV in der bis zum 31.12.2001 geltenden Fassung) angewendet worden.

Für die Werkleistung des im Ausland ansässigen Unternehmers schuldet A im Kj. 2002 die Umsatzsteuer nach § 13b Abs. 2 UStG in Höhe von 16 000 €. Diese Steuer mindert sich um die Umsatzsteuer für die Anzahlung (16 v.H. für 40 000 € = 6 400 €), da hierfür das Umsatzsteuer-Abzugsverfahren (sog. Null-Regelung) angewendet worden ist. Der saldierte Betrag in Höhe von 9 600 € ist in Zeile 48 einzutragen.

Zum Vorsteuerabzug für die vom Leistungsempfänger geschuldete Steuer vgl. Erläuterung zu Nr. 7 der Zeilen 55 bis 59.

## Abziehbare Vorsteuerbeträge

### Zeilen 55 bis 59

Abziehbar sind nur die nach dem deutschen Umsatzsteuergesetz geschuldeten Steuerbeträge. Unternehmer, die mit ausländischen Vorsteuerbeträgen belastet wurden, haben sich wegen eines eventuellen Abzugs an den Staat zu wenden, der die Steuer erhoben hat.

Folgende Vorsteuerbeträge können berücksichtigt werden:

1. die in Rechnungen für Lieferungen und sonstige Leistungen an das Unternehmen von anderen Unternehmern gesondert ausgewiesene Umsatzsteuer (Zeile 55);
2. die in Kleinbetragsrechnungen (Rechnungen, deren Gesamtbetrag 100 € nicht übersteigt) enthaltene Umsatzsteuer, wenn der Rechnungsaussteller auf ihnen den Steuersatz angegeben hat (Zeile 55);
3. bei innergemeinschaftlichen Dreiecksgeschäften (vgl. Erläuterungen zu Zeile 42) die vom letzten Abnehmer nach § 25b Abs. 2 UStG geschuldete Umsatzsteuer (Zeile 55);
5. die Umsatzsteuer für innergemeinschaftliche Erwerbe (Zeile 56);
6. die entrichtete Einfuhrumsatzsteuer für Gegenstände, die der Unternehmer für sein Unternehmen aus dem Drittlandsgebiet in das Inland eingeführt oder die er zur Ausführung der in § 1 Abs. 3 UStG bezeichneten Umsätze verwendet hat (Zeile 57);
7. die Umsatzsteuer, die der Leistungsempfänger nach § 13b Abs. 2 UStG schuldet (vgl. Erläuterungen zu den Zeilen 46 bis 50), wenn die Leistung für sein Unternehmen ausgeführt worden ist (Zeile 58);
8. nach Durchschnittssätzen (§ 23 UStG) ermittelte Beträge bei Unternehmern, deren **Umsatz** i.S. des § 69 Abs. 2 UStDV in den einzelnen in der Anlage der UStDV bezeichneten Berufs- und Gewerbebezügen im vorangegangenen Kj. 61 356 € nicht überschritten hat, und die nicht verpflichtet sind, Bücher zu führen und auf Grund jährlicher Bestandsaufnahmen regelmäßig Abschlüsse zu machen (Zeile 59);

9. nach einem Durchschnittssatz (§ 23a UStG) ermittelte Beträge bei Körperschaften, Personenvereinigungen und Vermögensmassen im Sinne des § 5 Abs. 1 Nr. 9 Körperschaftsteuergesetz, deren **steuerpflichtiger Umsatz**, mit Ausnahme der Einfuhr und des innergemeinschaftlichen Erwerbs, im vorangegangenen KJ. 30 678 € nicht überstiegen hat und die nicht verpflichtet sind, Bücher zu führen und auf Grund jährlicher Bestandsaufnahmen regelmäßig Abschlüsse zu machen (Zeile 59).

Nur zu 50 v.H. abziehbar sind Vorsteuerbeträge, die auf den Erwerb, die Einfuhr, die Miete oder den Betrieb von Fahrzeugen entfallen, die auch für unternehmensfremde Zwecke verwendet werden, sofern es sich um Fahrzeuge handelt, die nach dem 31.3.1999 angeschafft oder hergestellt, eingeführt, innergemeinschaftlich erworben oder gemietet wurden (§ 15 Abs. 1b UStG). Die Nutzung dieser Fahrzeuge zu nichtunternehmerischen Zwecken stellt keine unentgeltliche Wertabgabe dar.

Ein Vorsteuerabzug für Wirtschaftsgüter, die der Unternehmer zu weniger als 10 v.H. für sein Unternehmen nutzt, ist generell nicht möglich.

Vorsteuerbeträge, die auf Entgeltserhöhungen und Entgeltsminderungen entfallen, sowie herabgesetzte, erlassene oder erstattete Einfuhrumsatzsteuer sind zu berücksichtigen.

#### Zeile 60

Bei Wirtschaftsgütern, die über das KJ. der erstmaligen Verwendung hinaus zur Ausführung von Umsätzen verwendet werden, ist der Vorsteuerabzug zu berichtigen, wenn sich die für den ursprünglichen Vorsteuerabzug maßgebenden Verhältnisse innerhalb von 10 Jahren (bei beweglichen Wirtschaftsgütern innerhalb von 5 Jahren) ändern. Bei nachträglichen Anschaffungs- oder Herstellungskosten ist sinngemäß zu verfahren. Vorsteuerberichtigungsbeträge, die auf einer Veräußerung oder einer Lieferung im Sinne des § 3 Abs. 1b UStG (insbesondere einer Entnahme) beruhen, sind - unabhängig von der Höhe des Berichtigungsbetrages - stets in der Umsatzsteuer-Voranmeldung anzugeben (§ 44 Abs. 4 UStDV). Im Übrigen sind Vorsteuerberichtigungsbeträge in der Umsatzsteuer-Voranmeldung zu erklären, wenn der Vorsteuerberichtigungsbetrag für das KJ. mehr als 6 000 € beträgt.

#### Beispiel

Unternehmer A hat ein am 1.10.2001 angeschafftes Fahrzeug im Rahmen des Arbeitsverhältnisses (steuerpflichtig) dem Arbeitnehmer B überlassen und die bei der Anschaffung angefallene Vorsteuer in Höhe von 6 000 € abgezogen.

Ab 1.10.2002 verwendet A dieses Fahrzeug für unternehmerische und private Zwecke. Durch diese Nutzungsänderung ist die Vorsteuer von 150 € zurückzuzahlen, die auf den Berichtigungszeitraum des KJ. 2001 vom 1.10. bis 31.12.2002 entfällt. Eine Eintragung in der Umsatzsteuer-Voranmeldung (Zeile 61) ist nicht erforderlich, weil der Vorsteuerberichtigungsbetrag 6 000 € jährlich nicht übersteigt. Der Betrag ist in der Umsatzsteuererklärung für das KJ. 2002 anzugeben.

**Berechnung:** 3 000 € Vorsteuerberichtigung (50 v.H. von 6 000 €)  
: 60 Monate Berichtigungszeitraum = 50 € monatliche Berichtigung  
x 3 Monate = 150 €.

Handelt es sich bei den Berichtigungsbeträgen um zurückzuzahlende Vorsteuerbeträge, ist dem Betrag ein Minuszeichen voranzustellen.

### Sonstiges

#### Zeile 66

Wurde die gewerbliche oder berufliche Tätigkeit im Laufe eines KJ. eingestellt, ist die Sondervorauszahlung bereits in der Voranmeldung für den Voranmeldungszeitraum anzurechnen, in dem der Betrieb eingestellt oder der Beruf aufgegeben wurde.

Wird im Laufe des KJ. auf die Dauerfristverlängerung verzichtet, ist die Sondervorauszahlung in der letzten Voranmeldung anzurechnen, für die Fristverlängerung in Anspruch genommen wird. Ergibt sich, dass der Unternehmer nicht mehr zur Abgabe monatlicher Voranmeldungen verpflichtet ist, kann die Sondervorauszahlung entweder in der letzten monatlich oder in der ersten vierteljährlich abzugebenden Voranmeldung angerechnet werden.

#### Zeilen 67 und 71 bis 73

Die Vorauszahlung ist am 10. Tag nach Ablauf des Voranmeldungszeitraums fällig und an das Finanzamt zu entrichten. Wird die **Einzugsermächtigung** wegen Verrechnungswünschen ausnahmsweise widerrufen, ist ein durch die Verrechnung nicht gedeckter Restbetrag zu entrichten.

Ein Überschuss wird nach Zustimmung (§ 168 Abgabenordnung) ohne besonderen Antrag ausgezahlt, soweit der Betrag nicht mit Steuerschulden verrechnet wird. Wünscht der Unternehmer eine **Verrechnung** oder liegt eine **Abtretung** vor, ist in Zeile 71 eine „1“ einzutragen. Liegt dem Finanzamt bei Abtretungen die Abtretungsanzeige nach amtlichem Muster noch nicht vor, ist sie beizufügen oder nachzureichen.

Zeile 1  
2  
3  
4  
5  
6  
7  
8  
9  
10  
11  
12  
13  
14  
15  
16  
17  
18  
19  
20  
21  
22  
23  
24  
25  
26  
27  
28  
29  
30  
31  
32  
33  
34  
35  
36  
37  
38  
39  
40  
41  
42  
43

Fallart	Steuernummer
11	

Unterfallart	Zeitraum
56	0200

30 Eingangsstempel oder -datum

Finanzamt

## Antrag auf Dauerfristverlängerung Anmeldung der Sondervorauszahlung (§§ 46 bis 48 UStDV)

Unternehmer – ggf. abweichende Firmenbezeichnung – Anschrift – Telefon

**Zur Beachtung**

für Unternehmer, die ihre Voranmeldungen **vierteljährlich** abzugeben haben:

Der Antrag auf Dauerfristverlängerung ist nicht zu stellen, wenn Dauerfristverlängerung bereits gewährt worden ist. Er ist nicht jährlich zu wiederholen. Eine Sondervorauszahlung ist nicht zu berechnen und anzumelden.

### I. Antrag auf Dauerfristverlängerung

(Dieser Abschnitt ist gegenstandslos, wenn Dauerfristverlängerung bereits gewährt worden ist.)

Ich beantrage, die Fristen für die Abgabe der Umsatzsteuer-Voranmeldungen und für die Entrichtung der Umsatzsteuer-Vorauszahlungen um einen Monat zu verlängern.

### II. Berechnung und Anmeldung der Sondervorauszahlung auf die Steuer für das Kalenderjahr 2002 von Unternehmern, die ihre Voranmeldungen monatlich abzugeben haben

Berichtigte Anmeldung (falls ja, bitte eine „1“ eintragen) 10

1. Summe der verbleibenden Umsatzsteuer-Vorauszahlungen **zuzüglich** der angerechneten Sondervorauszahlung für das Kalenderjahr 2001 .....

2. Davon  $\frac{1}{11}$  = **Sondervorauszahlung 2002** .....

volle EUR	<del>8</del>
	■
38	■

**Verrechnung des Erstattungsbetrages erwünscht / Erstattungsbetrag ist abgetreten.** (falls ja, bitte eine „1“ eintragen) 29

Geben Sie bitte die Verrechnungswünsche auf einem besonderen Blatt an oder auf dem beim Finanzamt erhältlichen Vordruck „Verrechnungsantrag“.

Die **Einzugsermächtigung** wird ausnahmsweise (z. B. wegen Verrechnungswünschen) für die Sondervorauszahlung dieses Jahres **widerrufen** (falls ja, bitte eine „1“ eintragen) ..... 26  
Ein ggf. verbleibender Restbetrag ist gesondert zu entrichten.

**Hinweis nach den Vorschriften der Datenschutzgesetze:**  
Die mit der Steueranmeldung angeforderten Daten werden auf Grund der §§ 149 ff. der Abgabenordnung und des § 18 des Umsatzsteuergesetzes erhoben.  
Die Angabe der Telefonnummern ist freiwillig.

Bei der Anfertigung dieser Steueranmeldung hat mitgewirkt:  
(Name, Anschrift, Telefon)

**Ich versichere, die Angaben in dieser Steueranmeldung wahrheitsgemäß nach bestem Wissen und Gewissen gemacht zu haben.**

Datum, Unterschrift

- nur vom Finanzamt auszufüllen -

11		19	
		12	

**Bearbeitungshinweis**

- Die aufgeführten Daten sind mit Hilfe des geprüften und genehmigten Programms sowie ggf. unter Berücksichtigung der gespeicherten Daten maschinell zu verarbeiten.
- Die weitere Bearbeitung richtet sich nach den Ergebnissen der maschinellen Verarbeitung.

Datum, Namenszeichen

Kontrollzahl und/oder Datenerfassungsvermerk

# Anleitung

## zum Antrag auf Dauerfristverlängerung/ zur Anmeldung der Sondervorauszahlung

# 2002

### Antrag auf Dauerfristverlängerung

#### Zeilen 17 bis 19

Die Fristverlängerung kann in Anspruch genommen werden, wenn das Finanzamt den Antrag nicht ablehnt; ein Bewilligungsbescheid wird nicht erteilt. Die Fristverlängerung gilt solange, bis der Unternehmer gegenüber dem Finanzamt erklärt, dass er die Fristverlängerung nicht mehr in Anspruch nehmen will oder das Finanzamt die Fristverlängerung widerruft (§ 46 UStDV).

### Anmeldung der Sondervorauszahlung

#### Zeilen 25 bis 27

Die Fristverlängerung wird bei monatlicher Abgabe der Voranmeldungen unter der Auflage erteilt, dass während der Geltungsdauer der Fristverlängerung jährlich bis zum 10. Februar eine Sondervorauszahlung angemeldet und entrichtet wird. Die Sondervorauszahlung beträgt ein Elftel der Summe der Umsatzsteuer-Vorauszahlungen - ohne Anrechnung der Sondervorauszahlung - für das Kalenderjahr 2001 (§ 47 Abs. 1 und § 48 Abs. 2 UStDV).

#### Beispiel

Unternehmer A hat für das Kalenderjahr 2001 Umsatzsteuer-Vorauszahlungen in Höhe von 39 000 DM angemeldet (Summe der verbleibenden Umsatzsteuer-Vorauszahlungen aus Zeile 58 - Kennzahl 83 - der Umsatzsteuer-Voranmeldungen). In der Umsatzsteuer-Voranmeldung für Dezember 2001 (Zeile 57 - Kennzahl 39 - der Umsatzsteuer-Voranmeldung) hat A die Sondervorauszahlung für das Kalenderjahr 2001 in Höhe von 5 000 DM angerechnet.

Zur Berechnung der Sondervorauszahlung für das Kalenderjahr 2002 ist die Summe der Umsatzsteuer-Vorauszahlungen 2001 in Höhe von 39 000 DM um die angerechnete Sondervorauszahlung in Höhe von 5 000 DM zu erhöhen. Aus der Bemessungsgrundlage von 44 000 DM = 22 497 € (einzutragen in Zeile 26) errechnet sich für A eine Sondervorauszahlung von 2 045 € (einzutragen in Zeile 27).

DM-Beträge sind nach dem Umrechnungskurs 1 € = 1,95583 DM in Euro umzurechnen.

Wurde die gewerbliche oder berufliche Tätigkeit nur in einem Teil des vorangegangenen Kalenderjahres ausgeübt, ist die Summe der Vorauszahlungen dieses Zeitraums in eine Jahressumme umzurechnen. Angefangene Kalendermonate sind hierbei als volle Kalendermonate zu behandeln (§ 47 Abs. 2 UStDV).

Bei Beginn der gewerblichen oder beruflichen Tätigkeit im laufenden Kalenderjahr ist die Sondervorauszahlung auf der Grundlage der zu erwartenden Vorauszahlungen dieses Kalenderjahres zu berechnen (§ 47 Abs. 3 UStDV). Die Sondervorauszahlung soll der durchschnittlichen Vorauszahlung eines Kalenderjahres entsprechen. Fügen Sie bitte in diesem Fall ein besonderes Blatt mit kurzer Erläuterung der Berechnung bei.

Die Sondervorauszahlung ist grundsätzlich bei der Berechnung der Vorauszahlung für den Monat Dezember anzurechnen.

Bei Widerruf oder Verzicht auf die Dauerfristverlängerung im Laufe eines Kalenderjahres ist die Sondervorauszahlung in der Voranmeldung für den letzten Monat, für den die Fristverlängerung gilt, anzurechnen.

#### Zeile 31

Wird für die zu entrichtende Sondervorauszahlung die Einzugsermächtigung wegen Verrechnungswünschen ausnahmsweise widerrufen, ist ein durch die Verrechnung nicht gedeckter Restbetrag zu entrichten.



# Preisliste der Standarddatenangebote zur Umsatzsteuerstatistik

## 1. Ergebnisse im Internet ([www.destatis.de](http://www.destatis.de))

Produkt	Bereitstellung	Preis	Hinweis
Anzahl der Steuerpflichtigen und Wert der Lieferungen und Leistungen nach der Klassifikation der Wirtschaftszweige für Steuerstatistiken (WZ*2003) alle Branchen (ca. 1130 GKZ)	Internet <a href="http://www.destatis.de">www.destatis.de</a> Statistik-Shop	0,00 €	nur aktuelles Jahr
<ul style="list-style-type: none"> <li>• Wirtschaftsabschnitte und Größenklassen der Lieferungen und Leistungen</li> <li>• Rechtsformen und Größenklassen der Lieferungen und Leistungen</li> <li>• Wirtschaftsabschnitte und Rechtsformen</li> <li>• Wirtschaftsabschnitte und Bundesländer</li> </ul>	Internet <a href="http://www.destatis.de">www.destatis.de</a>  Finanzen und Steuern  Umsatzsteuerstatistik		nur aktuelles Jahr
Steuerpflichtige und Lieferungen und Leistungen nach Wirtschaftsabteilungen			Berichts- jahr und Vorjahr

## 2. Produkte die nur direkt über das Fachreferat im Statistischen Bundesamt erhältlich sind

### 2.1 Branchenergebnisse für ein Berichtsjahr (1999, 2000 oder 2001)

Nr.	Produkt	Bereitstellung	Preis	Hinweis
<i>Anzahl der Steuerpflichtigen und Wert der Lieferungen und Leistungen (≈ steuerbarer Umsatz)</i>				
<b>B</b>	<i>- für einzelne Berichtsjahre (B) -</i>			
B.1	Alle Branchen (ca. 1130 GKZ) nach der Klassifikation der Wirtschaftszweige für Steuerstatistiken	Excel-Datei	EUR 11,00 je Berichtsjahr	verfügbare Jahre 1994, 1996–2001
B.2	bis zur Ebene der 3-stelligen Gewerbekennziffern (GKZ)	Excel-Datei	kostenlos	verfügbare Jahre 1994, 1996–2001
B.3	Individuelle Auswahl der Gewerbekennziffern im Berichtsjahr	Excel-Datei	bis 20 GKZ kostenlos (einmalig) 21-50 GKZ EUR 5,00 51-100 GKZ EUR 7,50 101-200 GKZ EUR 10,00	

### 2.2 Branchenergebnisse für die Berichtsjahre 1994, 1996-2001

#### - Zeitreihenergebnisse (Z) -

Nr.	Produkt	Bereitstellung	Preis
Z.1	Alle Branchen (ca. 1130 GKZ)	Excel-Datei	EUR 66,00
Z.2	bis zur Ebene der 2-stelligen GKZ	Excel-Datei	kostenlos
Z.3	Ebene 3-stellige GKZ (01.x-93.x)	Excel-Datei	EUR 10,00
Z.4	Individuelle Auswahl der Gewerbekennziffern	Excel-Datei	bis 20 GKZ kostenlos (einmalig) 21-50 GKZ EUR 10,00 51-100 GKZ EUR 15,00 101-200 GKZ EUR 25,00

**2.3 Branchenergebnisse für ein Berichtsjahr untergliedert nach Größenklassen, Ländern oder der Rechtsform**

<i>Anzahl der Steuerpflichtigen und Wert der Lieferungen und Leistungen (≈Umsatz) gegliedert nach (G, L, R) für das Berichtsjahr 1999, 2000, 2001 oder 2002</i>				
<i>G</i>	<i>- Größenklassen der Lieferungen und Leistungen (G)</i>			
<i>L</i>	<i>- Bundesländern (L)</i>			
<i>R</i>	<i>- Rechtsformen (R)</i>			
x.1	Alle Branchen (ca. 1130 GKZ)	Excel-Datei	EUR 250,00	} Paketpreis jeweils für eine Gliederung (G, L, R)
x.2	bis zur Ebene der 2-stelligen GKZ	Excel-Datei	EUR 35,00	
x.	bis zur Ebene der 3-stelligen GKZ = 282 GKZ	Excel-Datei	EUR 180,00	
x.3	Komplettpakete für einzelne Wirtschaftssektoren z.B. H/55 Gastgewerbe (30 GKZ) 52 Einzelhandel (89 GKZ)	Excel-Datei	auf Anfrage*) EUR 19,00 EUR 56,00	
x.4	Individuelle Auswahl der Gewerbekennziffern im Berichtsjahr	Excel-Datei	bis 9 GKZ kostenlos (einmalig) 10-20 GKZ EUR 25,00 21-30 GKZ EUR 50,00 31-50 GKZ EUR 75,00 51-75 GKZ EUR 100,00 76-100 GKZ EUR 125,00	

Ihre Fragen zu den Datenangeboten der Umsatzsteuerstatistik sowie eine Bestellung der nicht im Internet angebotenen Standardprodukte richten Sie bitte an die Gruppe VI D des Statistischen Bundesamtes

**Telefon:** +49 (0)6 11 / 75-2380, -4132

**Fax:** +49 (0)6 11 / 72 40 00

**E-Mail:** [steuern@destatis.de](mailto:steuern@destatis.de)

**Postanschrift:** Statistisches Bundesamt  
VI D-Umsatzsteuerstatistik  
65180 Wiesbaden